Anuário Oficial

INFORMATIVO 2024

órgão oficial de divulgação da FOB e OBJO
ano XXIII - nº 23 - janeiro de 2024

ARLEQUIM PORTUGUÊS COM TOPETE FÊMEA | Cesar Tiago Faria

FOB FEDERAÇÃO ORNITOLÓGICA DO BRASIL

OBJO

71º Campeonato Brasileiro de Ornitologia | **MIGUEL PEREIRA/RJ**

Etapa 1
6 a 9 de Junho

Etapa 2
20 a 28 de Julho

Pavilhão da FENART

CAPA
ARLEQUIM PORTUGUÊS COM TOPETE FÊMEA
Cesar Tiago Faria
Nº 23 • Janeiro 2024
foto: © LEMO

Anuário Informativo Oficial
Órgão de Divulgação

FOB
Federação Ornitológica do Brasil

OBJO
Ordem Brasileira de Juízes de Ornitologia

Elaboração:
Federação Ornitológica do Brasil

Editoração e Produção Gráfica:
CopyGraph

Distribuição:
Este Informativo é distribuido gratuitamente para todos os juízes, criadores ativos e clubes filiados à FOB.

Maiores informações:
federacaoob@uol.com.br
Tel: (11) 4524.4403

Sugestões e alterações:
revistafob@copygraph.com.br

|editorial

Mário Henrique Simões
Presidente

Apesar de todas as adversidades enfrentadas ultimamente, seguimos firmes com o mesmo empenho em proporcionar condições de segurança para a criação e participação em concursos.

É mais do que necessário, porém, que todos entendam que a atividade de criação de aves, apesar de amadorista pela grande maioria dos associados, nos impõe uma série de responsabilidades para que sejamos minimamente reconhecidos e respeitados.

O criador de aves, independente da espécie e da quantidade que cria, deve ter consciência de que os protocolos cada vez mais presentes em nosso cotidiano, devem ser seguidos.

Estar comprometido com a criação responsável é o que garantirá a continuidade de nossa atividade.

Índice

(Clique no ícone e vá direto à página indicada)

FOB

DIRETORIA....7
ESTATUTO....8
INDICE ESTATUTO....17
HINO OFICIAL DA FOB....18
FABRICAÇÃO DE ANÉIS / COR ANILHAS....19
FILIAÇÃO DE CLUBES NOVOS....19
CAMPEONATOS BRASILEIROS REALIZADOS....20
NORMAS PARA CESSÃO DE MATERIAL....21
CAMPEONATOS OFICIAIS OU ABERTOS DOS CLUBES FILIADOS....21
NORMAS PARA A REALIZAÇÃO DE CURSOS CONJUNTAMENTE COM CONCURSOS BABY SHOW....22
REGULAMENTO DOS TORNEIOS E/OU CAMPEONATOS DE CANTO LIVRE....23
REGULAMENTO DO CAMPEONATO BRASILEIRO DE RODA DE FIBRA DE CANÁRIOS DOMÉSTICOS....25
RELAÇÃO DOS CHEFES DE RODA....31
RELAÇÃO DE CLUBES....32

OBJO

DIRETORIA....54
CONSELHO DE ÉTICA....54
REGIMENTO....55
INDICE REGIMENTO....59
CÓDIGO DE CONDUTA E ÉTICA....60
NORMAS PARA SOLICITAÇÃO E RECEPÇÃO DE JUÍZES....62
O QUE SABER PARA PRESTAR EXAME PARA JUIZ....63
REQUISITOS PARA PRESTAR EXAME PARA JUIZ....64
TABELA DE ANILHAMENTO DE AVES....65

COMO ANILHAR 67
NOVAS MUTAÇÕES E RAÇAS EM ESTUDO 68
- NOMENCLATURAS
CANÁRIOS DE COR 69
CANÁRIOS DE PORTE 91
CANÁRIOS DE CANTO 106
EXÓTICOS 107
AGAPORNIS 140
PSITACÍDEOS 150
CALOPSITAS 177
PERIQUITOS DE COR 180
PERIQUITOS ONDULADOS AUSTRALIANOS 186
LISTA DE JUÍZES OBJO 190
LISTA DE JUÍZES OMJ 200
CAMPEONATO BRASILEIRO
NORMAS GERAIS PARA REALIZAÇÃO 202
REGULAMENTO GERAL – EDIÇÃO 2024 208
COMISSÃO DE APOIO PARA CAMPEONATO BRASILEIRO 227
CONCURSO DE REVISTAS 228
CAMPEONATO BRASILEIRO 229
CAMPEONATO BRASILEIRO • CRONOGRAMA • ETAPA 1 230
CAMPEONATO BRASILEIRO • CRONOGRAMA • ETAPA 2 231
GAIOLAS DE EXPOSIÇÃO UTILIZADAS NA FOB 232
REGULAMENTAÇÃO PARA A CRIAÇÃO DE AVES ORNAMENTAIS NO BRASIL 236
ATAS - FOB - FEDERAÇÃO ORNITOLÓGICA DO BRASIL 238
BRASIL ORNITOLÓGICO - RELAÇÃO DE ARTIGOS PUBLICADOS 241

PROGRAMAS E CAMPANHAS

CLUBE EXPOSITOR 262

CLUBE SOLIDÁRIO 263

INCENTIVO AO INGRESSO DE NOVOS ASSOCIADOS 264

ARTIGOS TÉCNICOS 265

INCENTIVO A TORNEIOS ABERTOS 267

ADQUIRA SEU MANUAL DE JULGAMENTO 268

INSCREVA-SE NO CANAL FOB E FOB FILHOTE 269

PARCERIA FOB E UFLA • CONHEÇA 270

FOB
FEDERAÇÃO ORNITOLÓGICA DO BRASIL

DIRETORIA FOB

TRIÊNIO 2021/2024

PRESIDENTE
MÁRIO HENRIQUE SIMÕES
mhs1508@gmail.com
(11) 99989-5764

PRESIDENTE DE HONRA
ANTONIO CELSO RAMALHO
celsoramalho@terra.com.br
(19) 99798-1788

VICE PRESIDENTE ADMINISTRATIVO
UBIRATAN GROSS ALENCASTRO
bira.alencastro@hotmail.com
(55) 98117-3535

VICE PRESIDENTE TÉCNICO
JOÃO FRANCISCO BASILE DA SILVA
joaofbasile@gmail.com
(19) 98122-9790

DIRETORES JURÍDICOS
FERNANDO FERNANDES TEIXEIRA
ffteixeira@onda.com.br
(41) 99967-9755

JUVENAL FERREIRA PERESTRELO
advocaciaperestrelo@aasp.org.br
(11) 97464-0314

DIRETOR SECRETÁRIO
CHARLES DE ALMEIDA FERREIRA
chprojetos.arquitetura@hotmail.com
(51) 99525-2032

VICE DIRETOR SECRETÁRIO
RAFAEL ZORZETTI PEREIRA
rafaelzorzetti@gmail.com
(11) 96055-3062

DIRETOR DE PATRIMÔNIO
ANTONIO ROBERTO MASSARETO
toninhomassaretto@yahoo.com.br
(11) 99908-1440

ASSESSORA SOCIAL
MARIA STELLA PRETTI RAMALHO
stellaramalho@terra.com.br
(19) 99774-3623

DIRETOR DE RELAÇÕES PÚBLICAS
AYR DAVID GADRET
ayrgadret@hotmail.com
(11) 99952-7527

DIRETOR FINANCEIRO
LUIZ CARLOS MARQUEZANI DE CASTRO
luizcastro131@gmail.com
(11) 99834-3424

VICE DIRETOR FINANCEIRO
IVO PRADO
ivoprado1@uol.com.br
(11) 97204-1411

DIRETOR DE CANÁRIOS DE COR
LEONARDO ANTONIO PEREIRA MONTEIRO
acetinados@gmail.com
(11) 99870-8153

DIRETORES DE CANÁRIOS DE PORTE
CESAR GARCIA CAPEL WENCESLAU
cesargcw@hotmail.com
(11) 98732-6521

WLADIMIR DA SILVA
wladimir2003@hotmail.com
(14) 99732-8736

DIRETOR DE CANÁRIOS DE CANTO
BRUNO RODRIGUES
bruno@aviariodostimbres.com
(21) 98152-4810

DIRETOR DE POAS E PERIQUITOS DE COR
ANDRÉ RAMOS
andre.bmramos@hotmail.com
(49) 99969-0568

DIRETOR DE PSITACÍDEOS
MARCOS ZUIM DE MORAES
mazmoraes@hotmail.com
(14) 99617-1666

DIRETOR DE CALOPSITAS
BERILO DE SOUZA BRUM JÚNIOR
berilob@gmail.com
(55) 99995-3673

DIRETOR DE COMUNICAÇÃO 1ª ETAPA
ANDREY NAVES
andrey_naves@hotmail.com
(11) 97532-0721

DIRETORES DE AGAPORNIS
DANILO GONSALES DE FARIA
danilobird@yahoo.com.br
(11) 98124-5068

LUIZ MIGUEL NASCIMENTO
Lmnasci@hotmail.com
(11) 99610-0000

DIRETOR DE EXÓTICOS
CLEITON GIOVANI BENETTI
cleitonbenetti.vet@gmail.com
(54) 99956-4265

DIRETOR TÉCNICO DE CONTROLES
DIJON HENRIQUE SALOMÉ DE CAMPOS
dijoncampos@gmail.com
(14) 99795-7218

DIRETORES TÉCNICOS VETERINÁRIOS
OTÁVIO MACHADO BARBOSA
otavio.vete@gmail.com
(32) 98434-0993

SERGIO RICARDO NICOLAU MARTINS
sergioricardonicolau@gmail.com
(43) 98455-2660

DIRETOR DE APOIO E INCENTIVO A EVENTOS REGIONAIS
MAURO HEINECK
maurohei@terra.com.br
(47) 99191-2570

DIRETOR DE ASSUNTOS RELACIONADOS AO MEIO AMBIENTE
ANÍBAL SCHMIDT ROLIM
anibal.rolim@terra.com.br
(55) 99971-4254

CONSELHO DELIBERATIVO

PRESIDENTE
JOÃO BATISTA DA ROCHA
joaorochams@terra.com.br
(67) 98118-4434

CONSELHEIRO
BRENO TAVARES
breno@plugnetshop.com.br
(81) 8844-0834

CONSELHEIRO
CHARLES HAERTEL
charleshaertel@yahoo.com.br
(47) 99983-2813

CONSELHEIRO
EDGAR CRIPPA
edcrippa@yahoo.com.br
(54) 99978-3018

CONSELHEIRO
EDUARDO ZERONHIAN
eduardozeronhian@hotmail.com
(11) 99550-0075

CONSELHEIRO
LUIZ FERNANDO DOS REIS ALBUQUERQUE
luizfernando@megazoo.com.br
(21) 98123-1777

CONSELHO FISCAL

Efetivos

PRESIDENTE
TAKATSUGU KOBAYASHI
tkkobayashi007@gmail.com
(19) 99106-6498

CONSELHEIRO
PAULO CESAR MARTINS VIANA
paulocmviana@gmail.com
(47) 99186-0260

CONSELHEIRO
RENATO LUCENA
renato@escritoriosantana.com.br
(11) 95876-5766

Suplentes

CONSELHEIRO
ELTON HIDEKI MIYAZAWA
eltonrhcp@yahoo.com.br
(44) 99988-4849

CONSELHEIRO
HELIO EDSON FERNANDES
canarilfernandes@hotmail.com
(44) 99962-1057

CONSELHEIRO
MASAO KIOKA JUNIOR
cpkioka@gmail.com
(15) 99131-1589

ESTATUTO

TÍTULO I
DA INSTITUIÇÃO

Art.1º - A FEDERAÇÃO ORNITOLÓGICA DO BRASIL,doravante designada simplesmente como FEDERAÇÃO ou FOB, é uma associação, (Art.44-I e 53 e seguintes do Código Civil), pessoa jurídica de direito privado, sem fins lucrativos, distinta de suas associações filiadas, doravante designadas simplesmente por filiadas(a), as quais não respondem subsidiariamente pelas obrigações que ela assumir, não havendo, também, entre as filiadas direitos e obrigações recíprocas, constituída por tempo indeterminado, tendo sido fundada no dia 1 de Dezembro de mil novecentos e setenta e nove, sendo consideradas associações FUNDADORAS aquelas que estiveram presentes na Assembleia de fundação, tendo sua sede localizada na Avenida Luciano Consoline, 1500, Itatiba (SP), bem como o FORO nesta cidade.

§1º- A FEDERAÇÃO terá autonomia administrativa, que consiste em:
a-constituir e alterar o próprio Estatuto, submetendo-o à Assembleia Geral para aprovação;
b-elaborar e aprovar os regulamentos e atribuições dos seus diversos Departamentos, órgãos, setores e serviços;
c-dispor sobre o pessoal administrativo e filiadas, estabelecendo regras, impondo direitos e deveres, bem como fixando normas de admissão, suspensão e exclusão das mesmas.

§2º- A FEDERAÇÃO tem autonomia financeira, que consiste em:

a-administrar seu patrimônio e dele dispor;
b-aceitar subvenções, doações, legados e cooperação financeira proveniente de convênios com pessoas físicas, entidades públicas ou privadas nacionais;
c-administrar os rendimentos próprios;
d-contrair empréstimo para construção e aquisição de bens imóveis e para compra e montagem de equipamentos necessários ao seu funcionamento;
e-destinar recursos para a formação e desenvolvimento de novos departamentos e criação de assessorias, a título gratuito ou oneroso, de apoio às suas finalidades estatutárias;
f-ceder ou locar bens móveis ou imóveis, equipamentos, direitos, espaço físico, fornecer assessoria, prestar serviços, em caráter gratuito ou oneroso, diretamente ou através de terceirização, visando a auferir meios e recursos para o preenchimento e desenvolvimento de suas atividades.

§3º- A autonomia disciplinar consiste na faculdade de fixar o regime de sanções aplicáveis no quadro diretivo, nas filiadas, no quadro administrativo, obedecidas as prescrições legais e as disposições estatutárias.

Art.2º - A FEDERAÇÃO reger-se-á:

a-pelo presente Estatuto;
b-em resoluções da Diretoria;
c-por regulamentos aprovados pela Diretoria.

Art.3º - São proibidos em qualquer órgão ou dependência da FEDERAÇÃO, ou locais por ela utilizados, ainda que nos locais de eventos de responsabilidade de suas filiadas, atividades ou manifestações de caráter político, paramilitar, de discriminação racial, religiosa ou social, nocivas ou perigosas para o bem público, para a Segurança do Estado e Coletividade, para a ordem pública ou social, a moral e os bons costumes.

TÍTULO II
DOS FINS

Art.4º - São finalidades da Federação:
a-difundir, orientar, proteger, uniformizar e trabalhar nos diversos aspectos da criação e reprodução do reino animal da classe “aves”, abrangendo todas as ordens, subordens, famílias, gêneros, espécies, subespécies e grupos;
b-contribuir para o desenvolvimento da Ornitologia, aprimorando as espécies, suas mutações e combinações, mantidas em criatórios colaborando, sempre que possível, com os órgãos públicos na preservação e conservação das mesma;
c-criar e desenvolver atividades sociais e culturais em suas diferentes modalidades, visando o uso sustentável da fauna, a proteção ao meio ambiente e a biodiversidade;
d-fomentar o intercâmbio com a Confederação Ornitológica Mundial - COM, e especialmente com os países do hemisfério sul, em todos os aspectos da ornitologia, para o desenvolvimento sustentável, com a proteção do meio ambiente e a biodiversidade.

TÍTULO III
DOS MEIOS

Art.5º - Para a consecução de seus fins, a FEDERAÇÃO:
a-anualmente, promoverá e supervisionará o Campeonato Brasileiro de Ornitologia como sua prioridade absoluta. Em casos excepcionais, em que não queira exercer esse direito, por qualquer motivo e por decisão da Diretoria, poderá determinar que, sob sua supervisão, o evento seja realizado por qualquer filiada, ou filiadas;
b-participará dos Campeonatos Mundiais de Ornitologia, promovendo-os, quando determinado pela Confederação Ornitológica Mundial - C.O.M., salvo condições excepcionais, justificadas pela Diretoria, que impossibilitem essa participação ou promoção;
c-manterá intercâmbio com entidades congêneres de outros países;
d-promoverá cursos, palestras e conferências, através de especialistas em seu campo de interesse: a ORNITOLOGIA;
e-fornecerá anilhas para os filiados, desde que estejam no exercício dos seus direitos e deveres (art.37 e 38 do estatuto);
f-estimulará a fundação de associações de ornitologia, bem como fortalecerá as entidades já existentes, dando-lhes apoio através de seus órgãos, dentro dos limites técnicos, administrativos e estatutários, para o desempenho de seus fins;
g-coordenará, fiscalizará e fará cumprir junto às suas filiadas, as determinações dos órgãos governamentais, junto aos seus filiados, nos limites estatutários.

TÍTULO IV
DA ORGANIZAÇÃO INSTITUCIONAL

Art.6º -A estrutura, a competência, a integração e o funcionamento dos órgãos componentes da FEDERAÇÃO são estabelecidos neste Estatuto.
Art.7º - São órgãos da FEDERAÇÃO:
a- a Assembleia Geral;
b- o Conselho Deliberativo;
c- o Conselho Fiscal;
d- a Diretoria;
e- a Ordem Brasileira de Juízes de Ornitologia - OBJO.

TÍTULO V
DA ASSEMBLEIA GERAL

Capítulo I
DA CONSTITUIÇÃO

Art.8º - A Assembleia Geral, constituída de um representante de cada filiada, em pleno gozo dos direitos e deveres sociais, é o órgão superior de deliberação da Federação e, observadas as determinações deste Estatuto, suas decisões são soberanas.

Parágrafo Único - Entende-se por filiada em pleno gozo dos direitos e deveres sociais aquela que não esteja cumprindo penalidade imposta por órgãos da FEDERAÇÃO, ou que não tenha o seu registro suspenso, por determinação dos órgãos públicos e que esteja em dia com as contribuições e taxas estabelecidas pela Federação.

Capítulo II
DAS ATRIBUIÇÕES

Art.9º - São atribuições da Assembleia Geral:
a-alterar o presente Estatuto;
b-opinar e decidir sobre os assuntos que lhe forem submetidos, através do Conselho Deliberativo e Diretoria, propostos na pauta de convocação;
c-julgar os recursos que lhe sejam submetidos, nos termos estatutários;
d-apreciar o parecer do Conselho Fiscal sobre as contas da Federação, com relatórios e parecer circunstanciado por ele emitidos;
e-apreciar sobre proposta orçamentária para o exercício subsequente;
f-tomar decisões relativas aos Campeonatos Brasileiros e Mundiais de Ornitologia determinando a(s) filiada(as) promotora(as) do(s) Campeonato(s) Brasileiro(s) do(s) ano(s) subsequente(s), em casos em que a Federação não exerça esse direito por qualquer motivo (art.5-alínea “a”);
g-eleger, empossar e destituir os administradores da Federação, na forma estatutária;
h-apreciar e deliberar sobre recurso interposto por filiada contra a decisão da sua exclusão, determinada pela Diretoria e referendada pelo Conselho Deliberativo;
i-autorizar a alienação de bens imóveis da Federação;
j-autorizar a dissolução da Federação, segundo normas estabelecidas no presente Estatuto.

Capítulo III
DA CONVOCAÇÃO

Art.10- A Assembleia Geral será convocada:
a-Ordinariamente:
I) anualmente, para apreciar o parecer circunstanciado do Conselho Fiscal sobre as contas da Federação, constantes do Balanço Anual.
II) trienalmente, para eleger e empossar os membros eletivos da Federação.

b- Extraordinariamente, com finalidade única e específica:
I)quando convocada pelo Presidente da Federação;
II)quando convocada pelo Presidente do Conselho Deliberativo, no caso de dissolução da Diretoria;
III)quando convocada pelo Conselho Fiscal;
IV)quando convocada por 1/5 (um quinto) das associações filiadas, em pleno gozo de seus direitos e deveres sociais;
V)no caso de alteração do Estatuto;
VI)para a extinção da Federação.

Art.11- A convocação para a Assembleia Geral se fará por qualquer forma que assegure o recebimento da convocação pelo Representante legal do clube filiado, contendo a pauta dos trabalhos, com antecedência mínima de 15 dias da data da Assembleia.

Parágrafo Único: Serão nulos e não produzirão quaisquer efeitos atos ou deliberações da Assembleia Geral estranhos aos fins para os quais tenha sido expressamente convocada, ou fora da sua competência, prevista no Art. 9.
Capítulo IV

DO FUNCIONAMENTO

Art.12-A Assembleia Geral, convocada ordinária ou extraordinariamente, poderá funcionar em primeira convocação, com maioria absoluta das filiadas, e, em segunda convocação, após 30 min. (trinta minutos), com a presença de 1/5 (um quinto) do número de filiadas, observado o pleno gozo de seus direitos e deveres sociais, decidindo-se por voto da maioria das filiadas presentes, considerados no momento da constatação da segunda convocação.

Art.13-A Assembleia Geral será instalada pelo Presidente da Federação ou seu substituto legal, na forma estatutária. Após a instalação, o Presidente prestará os esclarecimentos que julgar necessários às filiadas e passará a presidência dos trabalhos ao Presidente da Assembleia Geral.

Art.14- O Presidente da Assembleia Geral será eleito pelo voto das filiadas presentes à Assembleia Geral.

Parágrafo Único - O Presidente da Assembleia Geral escolherá um representante de filiada para secretariar a sessão.

Art.15-Os trabalhos da Assembleia Geral serão registrados em ata, redigida pelo secretário e assinada por ele e pelo Presidente da Assembleia Geral.

Art.16- As decisões da Assembleia Geral serão tomadas pela maioria dos votos das filiadas presentes, devidamente habilitadas na forma do Art.12, e, quando houver necessidade, o Presidente da Assembleia designará dois representantes de filiadas para recebimento e contagem de votos.

Parágrafo Único: No caso de destituição dos administradores e extinção da FEDERAÇÃO, será exigido o voto de 2/3 (dois terços) das filiadas presentes, na forma do art. 12.
Art.17- Na Assembleia Geral, cada filiada será representada pelo seu Presidente ou Vice-Presidente, e, na ausência destes, por procurador legalmente constituído para esse ato específico, através de Instrumento Público ou Particular.

§1º- É vedada a representação múltipla.

§2º- É vedado aos membros dos órgãos da Federação (art.7), em qualquer cargo que ocupe ou por qualquer vínculo de subordinação, ainda como procurador, representar qualquer filiada na Assembleia Geral, exceto quando for ele o Presidente ou Vice-Presidente da filiada representada.

Art.18 - Terão direito à participação, com direito à voz, o Presidente da Federação, o Diretor Jurídico da Federação, os Presidentes dos Conselhos Deliberativo e Fiscal, e o Presidente da Assembleia Geral.

§1º- Os pronunciamentos do Diretor Jurídico serão feitos quando houver solicitação de qualquer membro da Assembleia Geral, da Diretoria da Federação, ou por iniciativa própria, quando, no seu entendimento, estiver sendo desrespeitado o Estatuto da Federação.
§2º- Os pronunciamentos do Diretor Jurídico terão preferência em relação aos pedidos de palavra já solicitados.
§3º- Não terão direito a voto aqueles que, ainda que nas condições previstas nos Art. 17 e parágrafos, tenham obtido título honorífico ou benemérito da FEDERAÇÃO.

TÍTULO VI
DO CONSELHO DELIBERATIVO

Capítulo I
DA CONSTITUIÇÃO

Art.19- Em nome da Assembleia Geral e como órgão de instância imediatamente superior à Diretoria, funcionará um Conselho Deliberativo, composto por sete membros, sendo seis eleitos trienalmente com os demais ocupantes de cargo eletivo. O sétimo membro é o Presidente da FEDERAÇÃO, na qualidade de membro nato, vedada a este a presidência do Conselho.

Capítulo II
DAS ATRIBUIÇÕES

Art.20- Compete ao Conselho Deliberativo:

a-examinar e decidir, em grau de recurso dentro de 60 (sessenta)dias contados a partir do recebimento a procedência de representações e denúncias contra as filiadas e propostas de exclusão das mesmas.
b-em nome da Assembleia Geral, nomear os Vice-Presidentes da FEDERAÇÃO, na hipótese do Art. 34, do presente Estatuto, até que seja devidamente homologada pela Assembleia Geral.
c-participar do processo eleitoral na forma do artigo 46, parágrafo primeiro, decidindo sobre análise e impugnação de chapas eletivas, esgotando-se a via administrativa.

Capítulo III
DO FUNCIONAMENTO

Art.21- O Conselho Deliberativo reunir-se-á por convocação de seu Presidente ou de, no mínimo, quatro de seus membros.
§1º- As convocações do Conselho Deliberativo serão feitas observados os mesmos critérios de convocação da Assembleia Geral, conforme Art. 11º e seus parágrafos.
§2º- O Conselho Deliberativo somente poderá reunir-se com a maioria de seus membros, sendo as decisões tomadas por maioria de votos dos presentes e os trabalhos registrados em ata.

TÍTULO VII
DO CONSELHO FISCAL

Capítulo I
DA CONSTITUIÇÃO

Art.22- O Conselho Fiscal compõe-se de 3 (três) membros efetivos, sendo um especificamente eleito como Presidente, e 3 suplentes.
Parágrafo Único – Os membros do Conselho Fiscal serão eleitos trienalmente em Assembleia Geral, para um mandato de 3 (três) anos.

Capítulo II
DAS ATRIBUIÇÕES

Art.23- Compete ao Conselho Fiscal:
a-examinar, a qualquer momento que julgar conveniente, os livros, registros, documentos e contas da FEDERAÇÃO;
b-examinar os inventários físicos dos bens patrimoniais;
c-aprovar as contas da Federação, emitindo pareceres circunstanciados sobre Balancetes Anuais, Balanço e Relatório Anual, a serem apresentados pela Diretoria da FEDERAÇÃO à Assembleia Geral, para que essas contas sejam referendadas, podendo solicitar quaisquer esclarecimentos que julgar necessários;
d-convocar, nos termos estatutários, a Assembleia Geral, quando se registrar motivo que, a seu critério, justifique, dentro de suas atribuições;
e-ter um de seus membros, preferencialmente seu Presidente, participando de comissão de liquidantes, em caso de dissolução da FEDERAÇÃO.

Capítulo III
DO FUNCIONAMENTO

Art.24- O Conselho Fiscal se reunirá anualmente, por convocação do seu Presidente, observado o mesmo critério de convocação estabelecido no art. 11.

Art.25- O Conselho Fiscal somente poderá reunir-se e deliberar com a presença de três de seus membros, sendo suas decisões tomadas por maioria de voto e os trabalhos registrados em ata.

Parágrafo Único - Na ausência de seu Presidente, os membros presentes elegerão entre si o Conselheiro a quem caberá presidir a reunião.

TÍTULO VIII
DA DIRETORIA

Capítulo I
DA CONSTITUIÇÃO

Art.26- A FEDERAÇÃO será dirigida por uma DIRETORIA com a seguinte composição:
I -Presidente;
II- Vice-Presidente Administrativo;
III -Vice-Presidente Técnico;
IV - Diretor Jurídico;
V- Diretor Secretário;
VI - Diretor Financeiro;
§1º- A eleição para os cargos de Presidente e Vice-Presidente Administrativos se fará em Assembleia Geral, na forma do Art. 10, alínea "a", inciso II. O Vice-Presidente Técnico será o Presidente da OBJO, escolhido pelo Presidente da FOB de lista tríplice que lhe apresentará a Ordem Brasileira de Juízes de Ornitologia.
§2º- O Presidente da Federação poderá nomear outros Diretores e os Assessores, para áreas de interesse da FEDERAÇÃO, consultados os Vice-Presidentes de cada área.

Capítulo II
DAS ATRIBUIÇÕES

Art.27- Compete à Diretoria, em conjunto:
a-promover, por todos os meios, o fiel cumprimento deste Estatuto e dos demais instrumentos normativos necessários ao desempenho da FEDERAÇÃO;
b-cumprir e fazer cumprir as determinações deste Estatuto e da Assembleia Geral;
c-planejar, coordenar e dirigir a execução das atividades da FEDERAÇÃO;
d-autorizar as despesas previstas no orçamento aprovado pela Assembleia Geral, conforme previsto no art. 9, alínea "e";
e-homologar as solicitações de ingresso de novas filiadas, na forma do art.39;
f-elaborar o orçamento anual da Federação, propondo a fixação das receitas previstas no artigo 57, estimando as despesas operacionais e financeiras, bem como a previsão de empréstimos ou financiamentos bancários para execução orçamentária;
g-convocar a Assembleia Geral, dando ciência, previamente, aos filiados da Ordem do Dia;
h-propor à Assembleia Geral a concessão de títulos de honorabilidade;
i-elaborar e atualizar, quando necessário, o Regulamento do Campeonato Brasileiro de Ornitologia;
j-difundir entre as filiadas as nomenclaturas e os critérios de julgamento a serem utilizados nos certames oficiais;
k-supervisionar o Campeonato Brasileiro;
l-difundir os resultados do Campeonato Brasileiro;
m-dar publicidade de imediato às filiadas, após aprovação dos órgãos competentes da FEDERAÇÃO, das atas de suas reuniões e das Assembleias Gerais, Balanço e Balancetes.
n- propor cobrança de taxa federativa através do orçamento, a qual, se aprovada em Assembleia, deverá ser paga anualmente no primeiro pedido de anilhas de cada sócio, com período de vigência de janeiro a dezembro.

Capítulo III
DAS ATRIBUIÇÕES DOS MEMBROS DA DIRETORIA

Art.28- Compete ao Presidente:
a-representá-la em Juízo ou fora dele, podendo constituir procuradores;
b-presidir as reuniões da Diretoria, usando prerrogativa do voto de qualidade, quando ocorrer empate na votação;
c-instalar a Assembleia Geral e proceder à eleição do seu Presidente;
d-convocar as reuniões da Diretoria e da Assembleia Geral, nos termos do presente Estatuto;
e-atender, de imediato, as solicitações dos Conselhos Deliberativo e Fiscal;

f-autenticar os registros da FEDERAÇÃO;
g-assinar, juntamente com o Diretor-Financeiro, cheques bancários, contratos de empréstimos junto a instituições financeiras através da modalidade de cheque especial, capital de giro ou cartão de crédito, bem como financiamentos e empréstimos específicos, conforme orçamento elaborado pela Diretoria e aprovado pela Assembleia Geral, sendo que na ausência ou impedimento do Diretor-Financeiro, cheques e demais documentos financeiros, poderão ser assinados pelo Presidente e Vice- Presidente Administrativo;
h-autorizar o pagamento de despesas já aprovadas pela Diretoria ou previstas no orçamento;
i-assinar a correspondência;
j-nomear Comissão Disciplinar do Campeonato Brasileiro de Ornitologia, a fim de apurar eventuais infrações cometidas durante o Campeonato.

Art.29- Compete ao Vice-Presidente Administrativo:
a-substituir o Presidente nos seus impedimentos;
b-participar ativamente da administração geral da FEDERAÇÃO, coordenando o trabalho dos diretores afetos à sua área;
c-executar tarefas específicas que lhe forem atribuídas pela Diretoria como um todo ou pelo Presidente, isoladamente;
d-na ausência ou impedimento do Diretor-Financeiro, assinar, conjuntamente com o Presidente, cheques bancários e demais documentos financeiros da FEDERAÇÃO;
e-indicar ao Presidente os nomes para Diretorias específicas.

Art.30- Compete ao Vice-Presidente Técnico:
a-participar ativamente da administração técnica da FEDERAÇÃO, coordenando o trabalho dos diretores afetos à sua área;
b-consolidar as nomenclaturas e normas de julgamentos de todos os segmentos da Ornitologia de responsabilidade da FOB, os regulamentos de certames oficiais, atualizando-os sempre que se fizer necessário e submetendo-os à Diretoria;
c-executar tarefas específicas que lhe forem atribuídas pela Diretoria como um todo ou pelo Presidente, isoladamente;
d-indicar ao Presidente os nomes para Diretorias específicas.

Art.31- Cabe aos Diretores e Assessores, em seus respectivos cargos:
a-Diretor Jurídico:
I)executar tarefas pertinentes ao seu cargo atribuídas pela Diretoria da FOB;
II)cuidar de todos os assuntos jurídicos internos e externos da FOB.
b-Diretor Secretário:
I)executar tarefas pertinentes ao seu cargo atribuídas pela Diretoria da FOB;
II) elaborar ATAS das reuniões de Diretoria, AGO e AGE.

c-Diretor Financeiro:
I) executar tarefas pertinentes ao seu cargo atribuídas pela Diretoria da FOB;
II)assinar cheques e demais documentos, conforme art. 28, alínea “g”;
III)organizar e dirigir todos os serviços de Tesouraria.
§1º Além das atribuições relacionadas anteriormente, os Diretores e Assessores devem colaborar efetivamente com a Comissão do Campeonato Brasileiro, durante sua realização, atendendo às solicitações do Presidente da FOB ou da OBJO, dentro da sua competência;

§2º Outras atribuições dos diretores/assessores serão estabelecidas em Resoluções da Diretoria, conforme art. 2º, alínea “b”.

Capítulo IV
DO FUNCIONAMENTO DA DIRETORIA

Art.32- A Diretoria deverá reunir-se conforme calendário por ela pré-estabelecido para sessões ordinárias, ou extraordinariamente, sempre que houver convocação do Presidente.

§1º- Em caso de afastamento injustificado de qualquer Diretor que ocupe cargo eletivo, após a sua convocação para que apresente as razões do afastamento, poderá ser substituído em caráter interino, sendo nomeado um outro Diretor da Federação para ocupar aquele cargo, comunicando-se o fato ao Conselho Deliberativo, até que a Assembleia Geral referende a indicação, tornando-a definitiva até o término do mandato para o qual havia sido eleito o anterior afastado.
§2º- O Presidente da FEDERAÇÃO estabelecerá as formas de convocação da Diretoria.

Capítulo V
DA DISSOLUÇÃO DA DIRETORIA

Art.33-A Diretoria da FEDERAÇÃO considerar-se-á vaga com a exoneração, afastamento ou morte do Presidente, e o Vice-Presidente Administrativo se recusar ou estiver impedido de assumir o cargo de Presidente.

Art.34- Na hipótese do Artigo anterior, o Presidente do Conselho Deliberativo dirigirá “pro-tempore” à FEDERAÇÃO, convocando, no prazo de 30(trinta) dias após a vacância, a Assembleia Geral, para a eleição da nova Diretoria.

Parágrafo Único - A Diretoria eleita em decorrência de vacância prevista no Art. 34, exercerá seu mandato até o término domandato da Diretoria que vagou.

TÍTULO IX - DAS ASSOCIAÇÕES FILIADAS
DAS ASSOCIAÇÕES FILIADAS

Capítulo I
DOS DIREITOS E DEVERES

Art.35- A FEDERAÇÃO é constituída pelas associações nacionais de ornitófilos a ela filiadas, podendo o quadro dessas filiadas ser ampliado, observados os dispositivos do presente Estatuto.

Art.36- As associações filiadas não respondem, por si ou seus diretores, nem mesmo de forma solidária ou subsidiária, por quaisquer obrigações contraídas ou assumidas pela FEDERAÇÃO, assim como esta, também, não é responsável, de nenhuma forma, pelas obrigações contraídas pelas associações filiadas, não havendo, também, entre as filiadas, direitos e obrigações recíprocas.

Art.37- Constituem DIREITOS das filiadas:
a-receber orientação técnica;
b-obter, a cada ano, anéis para seus associados, que serão fornecidos em ordem crescente a partir do número "1", entregues a partir das deliberações da FOB e em estrita e fiel conformidade com o cadastro previsto no Art. 39 "a" c.c. o Art. 38 deste Estatuto;
c-participar dos Campeonatos Brasileiros, Mundiais ou Internacionais, nos termos dos regulamentos específicos da FOB;
d-participar da administração da FEDERAÇÃO através das Assembleias Gerais;
e-requerer Assembleia Extraordinária, nos termos deste Estatuto;
f-sob supervisão da FEDERAÇÃO, promover o Campeonato Brasileiro de Ornitologia, quando determinado pela Assembleia Geral;
g-recorrer ao Conselho Deliberativo de penalidades impostas pela Diretoria ou, em última instância, à Assembleia Geral, se a penalidade imposta for de exclusão e confirmada pelo Conselho Deliberativo.

Art.38- São DEVERES das filiadas:
a-realizar concursos oficiais, salvo quando, por motivos justificados à FOB, não tiver condições para tal;
b-cumprir e fazer cumprir, pelos seus associados, o presente Estatuto e demais instrumentos normativos da FEDERAÇÃO;
c-saldar, dentro dos prazos estabelecidos, todos os seus compromissos financeiros para com a FEDERAÇÃO;
d-subordinar-se às decisões da Assembleia Geral e às resoluções da Diretoria da FEDERAÇÃO;
e-comunicar imediatamente à FEDERAÇÃO qualquer mudança efetuada no quadro Diretivo ou Conselho;
f-fornecer anualmente à FEDERAÇÃO relação atualizada dos sócios filiados, constando obrigatoriamente: Nome, Endereço completo, CEP, Telefone c/ DDD., segmento a que se dedicam e outras informações pertinentes visando à atualização cadastral. Deverão ser informados também os números do CPF/CNPJ e do RG (Identidade) de todos os associados, de forma que os mesmos fiquem qualificados.

Parágrafo Único - O descumprimento reiterado de qualquer dever, após advertência, sujeitará a filiada infratora a suspensão do fornecimento de suas anilhas, podendo culminar com a aplicação do Art. 41, Inciso III.

Capítulo II
DA FILIAÇÃO DE NOVAS FILIADAS

Art.39- Das associações de ornitofilia postulantes de filiação exigir-se-á:
a-registro de seu Estatuto em Cartório competente da Comarca onde está sediada, assim como toda a documentação de inscrição junto aos órgãos Federais, Estaduais e Municipais, confirmando a sua regularidade jurídica de associação, nos termos do Código Civil, apresentando, ainda, a relação completa e qualificação de seus sócios, com o pagamento da taxa de filiação e demais despesas da FOB;
b-o pedido de filiação será apreciado pela Diretoria, que expedirá comunicação ao postulante.

Art.40- Em caso de não-aprovação, por qualquer motivo da Diretoria, os valores pagos e documentos originais serão devolvidos à associação postulante, que poderá pleitear, novamente, a filiação, desde que haja possibilidade de sanar as causas impeditivas de seu ingresso.

Capítulo III
DA PERDA DOS DIREITOS SOCIAIS

Art.41- Os direitos das filiadas cessarão:
I-por renúncia.
II-por SUSPENSÃO pelo prazo de 1 (um) ano, quando imposta pela Diretoria, com homologação pelo Conselho Deliberativo, diante de:

a-não cumprimento do presente Estatuto ou dos demais instrumentos normativos da FEDERAÇÃO;
b-por cometimento de qualquer infração, através de seus diretores, prepostos, associados, gestores, provedores assim considerada após apuração de sindicância pela Diretoria da FOB, facultado ao clube infrator a ampla defesa, respeitado o contraditório, com decisão final fundamentada.

III-por exclusão, imposta pela Diretoria, por reconhecimento de existência de motivos considerados graves, apurados pela Diretoria ou Comissão constituída para essa finalidade, assegurada a ampla defesa, direito ao contraditório, com conclusão final fundamentada, facultado recurso da decisão de exclusão ao Conselho Deliberativo, no prazo de 5(cinco) dias contados da ciência e, em última instância,através de recurso dirigido ao Conselho Deliberativo, no prazo de 5 (cinco) dias, para a Assembleia Geral.

IV- Automaticamente, pelo não pagamento de duas anuidades consecutivas.

Parágrafo Primeiro - Para retomada dos direitos em caso de perda por não pagamento, conforme inciso IV, será necessário que as duas anuidades que ocasionaram a cessação sejam pagas juntamente com a anuidade do ano em curso.

Parágrafo Segundo - Os recursos interpostos contra decisão de exclusão de filiada serão recebidos pelo Conselho Deliberativo e processados sem efeito suspensivo.

TÍTULO X
DAS ELEIÇÕES

Art.42- São cargos eletivos da FEDERAÇÃO:
a-o do Presidente da Federação;
b-o do Vice-Presidente Administrativo;
c-os relativos aos 6 membros do Conselho Deliberativo, sendo um, especificamente, como Presidente;

d-os relativos aos 6 membros do Conselho Fiscal, sendo 3 efetivos, um deles, especificamente, o Presidente, e 3 suplentes.

Art. 43- os mandatos dos cargos eletivos e efetivos serão de 3 anos, com direito apenas a uma única reeleição no mesmo cargo, terminando sempre no último sábado do mês de setembro.

Art.44- As eleições para preenchimento de cargos eletivos, exceto no caso de eleição para completar mandato, serão realizadas no último sábado do mês de setembro, em assembleia geral na forma presencial ou através de votação eletrônica não presencial, expressamente convocada para recebimento de contas e eleições, nos moldes do art. 11. deste estatuto.
§1º-o processo eleitoral no caso de votação eletrônica será regulamentado pela Comissão Eleitoral constituída na forma do art. 46, §1º.
§2º- não terão direito a voto clubes filiados ou reativados no ano da eleição.

Art.45- Nas eleições, os membros da Assembleia Geral votarão em chapas inscritas para o pleito, sendo considerados nulos os votos dados a nomes isolados ou que não preencham os requisitos deste Capítulo.

§1º- Exceto nos casos de eleição de membros da Diretoria para completar mandatos, somente serão aceitas para o pleito chapas completas, contendo todos os nomes para os cargos previstos no art. 42.

§2º- os candidatos à Presidência e Vice da FOB deverão comprovar o exercício de 4 (quatro) anos no cargo de presidente de associação ornitológica filiada à FOB ou um mandato completo de diretor da FOB, sem que tenham tido, em qualquer tempo de seu mandato, a destituição de seu cargo pela assembleia geral da própria associação ou por decisão judicial.

Art.46- As chapas concorrentes deverão ser registradas na sede da FEDERAÇÃO, até o dia 1º do mês de setembro, cabendo à Diretoria encaminhar, juntamente com a convocação da Assembleia Geral, a relação dos nomes que as constituem, respeitado o disposto no Art. 45 deste Estatuto.

§1º-Será constituída uma Comissão Eleitoral formada pelo Diretor Jurídico, Presidente do Conselho Deliberativo e mais um conselheiro indicado pelo próprio Conselho para análise das chapas inscritas.
§2º -Caso haja alguma irregularidade, não sanável, em relação aos requisitos exigidos pelo estatuto ou legislação pertinente, será automaticamente excluída a chapa inscrita do processo eleitoral.

Art.47- Procedida à apuração dos votos, far-se-á a declaração dos eleitos, cuja posse nos cargos se dará imediatamente depois da lavratura da Ata com assinaturas.

TÍTULO XI
DAS DISPOSIÇÕES GERAIS

Capítulo I
DO APOIO ADMINISTRATIVO

Art.48- Para cumprimento das tarefas de ordem administrativa e de apoio, inerentes ao desempenho de suas funções, a Diretoria contará com o quadro de funcionários, cuja lotação e níveis salariais serão por ela estabelecidos, podendo também contratar assessorias e serviços terceirizados, constando como anexo da Proposta Orçamentária a ser apreciada pela Assembleia Geral.

Capítulo II
DO CAMPEONATO BRASILEIRO DE ORNITOLOGIA

Art.49- Anualmente, a FEDERAÇÃO promoverá ou supervisionará o Campeonato Brasileiro de Ornitologia, que poderá ser realizado em uma ou mais etapas, com definição das datas que melhor correspondam aos anseios dos associados.

Art.50- Quando a FEDERAÇÃO não quiser exercer o direito da realização do Campeonato Brasileiro, (Art. 5, alínea “a”) em qualquer das Etapas, poderá determinar que, na Assembleia Geral Ordinária Anual, seja escolhida filiada(as) promotora(as) e executora(as) interessada(s) na realização, ficando a supervisão sob responsabilidade da FOB.

Parágrafo Único - A filiada promotora e executora do Campeonato Brasileiro deverá estar com o mandato da Diretoria vigente à época da realização do evento, apresentando à Assembleia Geral cópia da Ata da eleição da Diretoria.

Art.51- A Diretoria da FOB designará membros da Comissão de Fiscalização e Acompanhamento do Campeonato Brasileiro, que será nomeada pelo Presidente, com plenos poderes, e a ele subordinada, a fim de executar ou supervisionar o campeonato.

Capítulo III
DA ORDEM BRASILEIRA DE JUÍZES DE ORNITOLOGIA - OBJO

Art.52- Vinculada à Presidência da FEDERAÇÃO e com autonomia técnica, administrativa e financeira, existirá a OBJO, subordinada ao presente Estatuto.

§1º- A autonomia administrativa consistirá na capacidade da OBJO de elaborar seu regimento e demais atos administrativos necessários para o bom desempenho de suas funções.
§2º-A autonomia técnica consistirá na capacidade da OBJO de elaborar as normas técnicas de julgamento a serem adotadas para os diversos segmentos da ornitologia existentes na FOB.
§3º- A autonomia financeira consistirá na capacidade da OBJO de gerir seus recursos, deles prestando contas à Diretoria da FEDERAÇÃO, anualmente ou quando for solicitado, para que essa prestação de contas faça parte do Balanço Anual da FEDERAÇÃO e seja aprovada pelo Conselho Fiscal e apreciada pela Assembleia Geral.

Art.53- A OBJO terá como objetivo:
a-estabelecer critérios de julgamento para as espécies pertencentes aos segmentos ornitológicos da FOB;
b-elaborar normas e procedimentos para orientação da atuação dos Juízes;
c-oficializar, dentro do seu quadro, os juízes para o Campeonato Brasileiro e os juízes brasileiros para atuarem nos Campeonatos Mundiais;
d-dentro do seu quadro de juízes, por solicitação escrita das filiadas , designará os juízes para julgamento de campeonatos regionais ou locais. A OBJO enviará à FOB cópia das oficializações dos juízes escolhidos pelas filiadas;
e-estabelecer normas para habilitar os juízes nas distintas especialidades, bem como envidar todos os esforços para o seu aperfeiçoamento;
f-elaborar, difundir, publicar e distribuir para seus membros e filiadas os conhecimentos, práticas e técnicas de criação, preparação, seleção, exposição e classificação das distintas variedades ornitológicas;
g-receber o registro de juízes diplomados e estabelecer as bases para sua matrícula;
h-fornecer à FEDERAÇÃO, até 30 de setembro de cada ano, lista atualizada de juízes efetivos e aspirantes, elencados por ordem alfabética e agrupados segundo a especialidade a que pertençam. Somente os juízes quites com as suas obrigações terão os seus nomes divulgados;
i-manter em nome da FEDERAÇÃO relacionamento com a Ordem Mundial de Juízes e intercambiar informações, tratando sempre de estreitar vínculos com todos os Juízes e instituições afins, nacionais e internacionais, no credenciamento de Juízes ornitológicos no País e Exterior.

Art.54- O quadro de Juízes FOB - OBJO será constituído por todos os juízes habilitados até a data da aprovação do presente Estatuto e pelos que venham a ser aprovados em concursos futuros.

Art.55- O Regimento e o Código que normatizam a OBJO deverão conter, no mínimo, a seguinte cláusula: "Ao Juiz pertencente ao Quadro de Juízes FOB - OBJO é vedado julgar concursos de filiadas que não efetuaram a requisição para a OBJO em tempo hábil ou julgar concursos de associações não filiadas à FEDERAÇÃO, salvo quando autorizados expressamente pela OBJO, sob pena de instauração de procedimento disciplinar".

Capítulo IV
DOS BENS PATRIMONIAIS E RENDAS DA FEDERAÇÃO

Art.56- O patrimônio da FEDERAÇÃO é constituído de:
a-bens móveis e imóveis;
b-títulos de renda;
c-direitos;
d-depósitos.

Art.57- As rendas da FEDERAÇÃO são provenientes:
a-dos rendimentos do patrimônio;
b-das anuidades das filiadas;
c-das doações e subvenções;
d-das receitas eventuais;
e-da confecção de anilhas para registro de aves;
f-da taxa federativa a ser calculada de maneira proporcional ao número de sócios ativos dos clubes filiados, para cobrir gastos com publicações, gerenciamento de informática e outros serviços para beneficiar as filiadas e associados da mesma.
g-da cessão ou locação de bens móveis ou imóveis, equipamentos, direitos, espaço físico, fornecimento de assessoria, prestação de serviços, obtidas em caráter oneroso, diretamente ou através de terceirização, visando a auferir meios e recursos para o preenchimento e desenvolvimento de suas atividades.

Art.58- A associação filiada recolherá sua anuidade, quando do primeiro pedido de fornecimento de anilhas do ano.

Art.59- As entidades postulantes de filiação deverão quitar sua anuidade tão logo seja concluído, com parecer favorável, o processo de filiação.

Capítulo V
DA DISSOLUÇÃO DA FEDERAÇÃO

Art.60- A DISSOLUÇÃO da FEDERAÇÃO somente poderá ser decidida pela Assembleia Geral, convocada na forma estatutária, com finalidade específica, desde que, após votação nominal, mais de dois terços das filiadas, em pleno gozo de seus direitos e deveres sociais, votarem favoravelmente a tal.

Art.61- No caso de extinção da FEDERAÇÃO, será designada comissão de liquidantes, composta por cinco elementos, quatro dos quais nomeados pela Assembleia Geral que determinou a extinção. O quinto elemento será um membro do Conselho Fiscal da FEDERAÇÃO extinta, preferencialmente o seu Presidente.

Art.62- Decidida a DISSOLUÇÃO da FEDERAÇÃO, o patrimônio líquido, apurado pela comissão de liquidantes, será destinado obrigatoriamente a instituição de caridade, localizada de preferência na cidade-sede da FEDERAÇÃO.

TÍTULO XII
DAS DISPOSIÇÕES FINAIS TRANSITÓRIAS

Art.63- O exercício financeiro da FEDERAÇÃO será encerrado no dia 31 de agosto decada ano.

Art.64- Os membros do Conselho Deliberativo, Conselho Fiscal e Diretoria da FEDERAÇÃO exercerão seus cargos honorificamente, podendo ser reembolsados das suas despesas de locomoção da sua residência até o local que constar da convocação prévia, assim como todas as despesas decorrentes do exercício de sua atividade para interesse da FEDERAÇÃO.

Art.65- As omissões e controvérsias advindas do presente Estatuto serão decididas em reunião de Diretoria da FEDERAÇÃO "ad referendum" da Assembleia Geral, vedada e sem efeito qualquer decisão de interpretação contrária ou conflitante com as demais cláusulas do Estatuto.

Art.66- O presente Estatuto, aprovado em Assembleia Geral, convocada em caráter extraordinário, especificamente para este fim, revogará e substituirá, na sua totalidade, o Estatuto anterior da FOB - Federação Ornitológica do Brasil, entrando em vigor a partir do registro em Cartório.

Art.67- O presente Estatuto, assinado pelo senhor Presidente da FEDERAÇÃO e pelo Presidente da Assembleia Geral que os aprovou em 15/07/2019,será registrado no Cartório de Registro de Títulos e Documentos, na cidade de Itatiba (SP), sede e foro da FEDERAÇÃO, para que produza seus efeitos.

MARIO HENRIQUE SIMÕES
PRESIDENTE DA FEDERAÇÃO ORNITOLÓGICA DO BRASIL – FOB

WILSON BAGGIO JUNIOR
PRESIDENTE DA ASSEMBLEIA

RAFAEL ZORZETTI PEREIRA
SECRETÁRIO

FERNANDO FERNANDES TEIXEIRA
DIRETOR JURÍDICO – OAB-PR 55.100

CARTÓRIO DE REGISTRO DE IMÓVEIS E ANEXOS DE ITATIBA
Av. 29 de Abril , 369 –Centro
ITATIBA – SP

ÍNDICE ESTATUTO

TÍTULO I – Da Instituição ---------- 8

TÍTULO II – Dos Fins ---------- 8

TÍTULO III – Dos Meios ---------- 8

TÍTULO IV – Da Organização Institucional ---------- 9

TÍTULO V – Da Assembléia Geral ---------- 9
- Da Constituição ---------- 9
- Das Atribuições ---------- 9
- Da Convocação ---------- 9
- Do Funcionamento ---------- 9

TÍTULO VI – Do Conselho Deliberativo ---------- 10
- Da Constituição ---------- 10
- Das Atribuições ---------- 10
- Do Funcionamento ---------- 10

TÍTULO VII – Do Conselho Fiscal ---------- 10
- Da Constituição ---------- 10
- Das Atribuições ---------- 11
- Do Funcionamento ---------- 11

TÍTULO VIII – Da Diretoria ---------- 11
- Da Constituição ---------- 11
- Das Atribuições ---------- 11
- Das Atribuições dos Membros da Diretoria ---------- 11
- Do Funcionamento da Diretoria ---------- 12
- Da Dissolução da Diretoria ---------- 12

TÍTULO IX – Das Associações Filiadas ---------- 12
- Dos Direitos e Deveres ---------- 12
- Da Filiação de Novas Filiadas ---------- 13
- Da Perda dos Direitos Sociais ---------- 13

TÍTULO X – Das Eleições ---------- 13
TÍTULO XI – Das Disposições Gerais ---------- 14

- Do Apoio Administrativo ---------- 14
- Do Campeonato Brasileiro de Ornitologia ---------- 14
- Da Ordem Brasileira de Juízes de Ornitologia – OBJO ---------- 14
- Dos Bens Patrimoniais e Rendas da Federação ---------- 15
- Da Dissolução da Federação ---------- 15

TÍTULO XII – Das Disposições Finais Transitórias ---------- 15

Hino Oficial da

FOB
FEDERAÇÃO ORNITOLÓGICA DO BRASIL

Meu Pássaro Querido

Por Orlando Henriques de Carvalho

Voa pássaro querido
Voa meu melhor amigo
Toma tua liberdade
Vais deixar saudade
Levaa-me contigo
Canta o teu canto amado
Voa o teu voo alado
Traz de volta a esperança
E eu volto a ser criança
Só para brincar contigo
Quero tua felicidade
Se temes a maldade
Que o mundo tem lá fora
Vem abriga-te em meu peito
Faz nele o teu leito
E canta tua história
Volta e eu te agradeço amigo
Deixaste a liberdade
Para ficar comigo
Canta meu pássaro querido
Canta pro teu maior amigo
Canta meu pássaro querido
Canta que eu vou cantar contigo.

FEDERAÇÃO ORNITOLÓGICA DO BRASIL - Anéis fabricados no período

Mês	2011	2012	2013	2014	2015	2016	2017	2018	2019	2020	2021	2022	2023
Janeiro	23.104	34.482	45.136	36.478	40.265	23.943	28.240	55.932	34.781	112.102	173.577	164.427	160.038
Fevereiro	32.099	26.448	46.697	33.019	29.533	23.061	46.712	211.260	41.625	56.234	88.928	98.819	83.449
Março	36.469	25.927	68.057	61.175	32.775	34.503	43.273	32.546	27.356	59.063	101.299	87.331	85.491
Abril	27.584	38.981	69.844	59.683	41.029	35.967	36.996	23.538	47.346	65.880	109.981	72.647	74.900
Maio	36.382	62.031	75.789	79.105	52.576	39.903	70.188	48.507	76.593	168.889	158.695	114.660	116.393
Junho	58.413	57.246	83.974	77.094	97.563	89.127	83.844	87.000	112.430	166.074	133.014	110.431	115.322
Julho	85.856	64.442	68.794	94.119	97.763	57.504	97.228	88.904	123.388	152.111	106.291	102.739	104.094
Agosto	96.160	96.575	95.235	102.770	82.773	103.211	114.069	85.521	114.880	91.654	96.342	116.383	70.747
Setembro	65.010	80.978	67.355	119.225	57.059	95.711	103.292	54.821	71.997	70.769	82.590	79.663	66.282
Outubro	64.015	93.706	49.559	62.813	41.942	72.770	52.800	46.740	55.913	49.058	53.668	54.590	42.330
Novembro	49.098	67.396	38.950	31.582	33.104	42.682	44.015	35.813	27.030	23.869	31.848	27.611	20.058
Dezembro	22.136	17.636	39.955	34.750	30.788	42.923	33.676	30.284	10.264	16.396	8.169	7.823	5.080
TOTAL	**596.326**	**665.848**	**749.345**	**791.813**	**637.170**	**661.305**	**754.333**	**800.866**	**743.603**	**1.032.099**	**1.144.402**	**1.037.124**	**944.184**

FOB FEDERAÇÃO ORNITOLÓGICA DO BRASIL

Cor das anilhas

ANO	ANO	COR	RAL
2020	2026	Verde Opala	6026
2021	2027	Violeta	4008
2022	2028	Marrom	8015
2023	2029	Azul Capri	5019
2024	2030	Carmim	3002
2025	2031	Preto	9005

Filiação de Clubes Novos

Documentos necessários para filiação:

1º - Ata da Assembléia de FUNDAÇÃO do Clube (xerox)
2º - Ata da 1º Assembléia GERAL do clube em que foram eleitos os membros da Diretoria (xerox)
3º - Estatuto do Clube REGISTRADO em Cartório (xerox)
4º - Publicação em JORNAL LOCAL ou DIÁRIO OFICIAL do resumo do Estatuto (xerox/página)
5º - Cartão do C.N.P.J. ou protocolo do mesmo (xerox)
6º - Alvará de Licença para Funcionamento da Prefeitura local (xerox)
7º - Taxa de filiação = 1 Salário Mínimo vigente
8º - Anuidade da FOB = 1 Salário Mínimo vigente.
9º - Relação dos Sócios Ativos, contendo: Número do sócio, Nome completo, Endereço completo, CEP completo, Telefone com DDD, Nº do CPF e RG, e SEGMENTO que criam. Esta relação deverá conter no mínimo 25 sócios.
10º - Pagamento obrigatório de taxa federativa para todos os Sócios Ativos, conforme critério especificado no item anterior, através de boleto bancário, com base no valor anual vigente por ocasião da aprovação da filiação do Clube pela Diretoria da FOB.

Obs.: PARA APROVAÇÃO DO CLUBE PELA DIRETORIA DA "FOB" É NECESSÁRIO QUE ESTA DOCUMENTAÇÃO ESTEJA COMPLETA, INCLUSIVE A SOLICITAÇÃO DO ITEM 9º.

Para maiores informações ligue (11) 4524-4403

CAMPEONATOS BRASILEIROS DE ORNITOLOGIA

	ANO	CLUBE	Cidade - Estado
1º	1952		São Paulo-SP
2º	1953		São Paulo-SP
3º	1954		São Paulo-SP
4º	1955		Rio Claro-SP (canários de canto)
			São Paulo-SP (outras aves)
5º	1956		São Paulo-SP
6º	1957		Rio de Janeiro-RJ
7º	1958		São Paulo-SP
8º	1959		São Paulo-SP
9º	1960		São Paulo-SP
10º	1961		São Paulo-SP
11º	1962		São Paulo-SP
12º	1963		São Paulo-SP
13º	1964		São Paulo-SP
14º	1965	CRAC	Rio de Janeiro-RJ
15º	1966		São Paulo-SP
16º	1967	UGCC	Porto Alegre-RS
17º	1968		São Paulo-SP
18º	1969	ACO	Florianópolis-SC
19º	1970	SOM	Belo Horizonte-MG
20º	1971	SPCO	Curitiba-PR
21º	1972		São Paulo-SP
22º	1973		Niterói-RJ
23º	1974		São Paulo-SP
24º	1975		São Paulo-SP
25º	1976	SPCO	Curitiba-PR
26º	1977		São Paulo-SP
27º	1978	ACO	Florianópolis-SC
28º	1979		São Paulo-SP
29º	1980		São Paulo-SP
30º	1981	SPCO	Curitiba-PR
31º	1982	CMCP	Belo Horizonte-MG
32º	1983	CRAC	Rio de Janeiro-RJ
33º	1984	SOL	Londrina-PR
34º	1985		Vitória-ES
35º	1986		São Paulo-SP
36º	1987		São Paulo-SP
37º	1988	ABOC	Blumenau-SC
38º	1989	SOS	Salvador-BA
39º	1990	UCCC	Campinas-SP
40º	1991	CON	São Paulo-SP

	ANO	CLUBE	Cidade - Estado
41º	1992	CMCP	Belo Horizonte-MG - 1ªetapa
		CON	São Paulo-SP - 2ª.etapa
42º	1993	COC	Campinas-SP - 1ª etapa
		COL, SOVM e CCCJ	Limeira-SP - 2ª etapa
43º	1994	SJCO	Jaraguá do Sul-SC- 1ª e 2ª etapas
44º	1995	COC	Campinas-SP - 1ª etapa
		CORB	Bauru-SP - 2ª etapa
45º	1996	CCCC	São Paulo-SP - 1ª e 2ª etapas
46º	1997	SJCO	Jaraguá do Sul-SC - 1ª etapa
		AOC	Campo Grande-MS- 2ª etapa
47º	1998	SJCO	Jaraguá do Sul-SC - 1ª etapa
		COC	Campinas-SP - 2ª etapa
48º	1999	ACO	Florianópolis-SC- 1ª etapa
		SOL	Londrina-PR - 2ª etapa
49º	2000	SJCO	Jaraguá do Sul-SC - 1ª etapa
		ACO	Florianópolis-SC - 2ª etapa
50º	2001	CJCC	Joinvile-SC - 1ª etapa
		SOL	Londrina-SC - 2ª etapa
51º	2002	SJCO	Jaraguá do Sul-SC - 1ª etapa
		UPCC	Cascavel-PR - 2ª etapa
52º	2003	AJO	Joinville-SC - 1ª etapa
		ACO	Florianópolis-SC - 2ª etapa
53º	2004	CMCP	Belo Horizonte-MG - 1ª etapa
		SOAM	Ribeirão Preto-SP - 2ª etapa
54º	2005	FOB	Itatiba-SP - 1ª e 2ª etapas
55º	2006	FOB	Itatiba-SP - 1ª e 2ª etapas
56º	2007	FOB	Itatiba-SP - 1ª e 2ª etapas
57º	2008	FOB	Itatiba-SP - 1ª e 2ª etapas
58º	2009	FOB	Itatiba-SP - 1ª e 2ª etapas
59º	2010	FOB	Itatiba-SP - 1ª e 2ª etapas
60º	2011	FOB	Itatiba-SP - 1ª e 2ª etapas
61º	2012	FOB	Itatiba-SP - 1ª e 2ª etapas
62º	2013	FOB	Itatiba-SP - 1ª e 2ª etapas
63º	2014	FOB	Itatiba-SP - 1ª e 2ª etapas
64º	2015	FOB	Itatiba-SP - 1ª e 2ª etapas
65º	2016	FOB	Itatiba-SP - 1ª e 2ª etapas
66º	2017	FOB	Itatiba-SP - Etapa única
67º	2018	FOB	Itatiba-SP - Etapa única
68º	2019	FOB	Itatiba-SP - Etapa única
69º	2021	FOB	Itatiba-SP - Etapa única
70º	2022	FOB	Itatiba-SP - Etapa única

Normas para cessão de material de propriedade da F.O.B. para clubes filiados

A F.O.B. poderá por solicitação dos clubes filiados, ceder material para realização de campeonatos oficiais ou abertos promovidos pelo clube, desde que sejam cumpridas as seguintes exigências:

1º A solicitação deverá se feita com pelo menos 30 (trinta) dias de antecedência.

2º A oficialização da cessão será feita mediante a assinatura de contrato específico para esse fim.

3º Fica explícito que as despesas de transporte desses materiais são de inteira responsabilidade do clube filiado, tanto na ida quanto na volta, assim como a guarda e conservação dos mesmos.

4º O embarque do material, na data da retirada do depósito da FOB, só será permitido com a apresentação de apólice de seguro, feita pelo clube filiado, da carga em favor da FOB com cobertura do transporte na ida e volta e no período em que os materiais ficarem no local do campeonato.

5º É obrigatório, para o resguardo dos materiais, que os mesmos sejam transportados em caminhão tipo baú.

6º A retirada dos materiais no depósito da FOB deverá ser comunicada à administração da FOB com antecedência mínima de 48 (quarenta e oito) horas.

7º Recomenda-se que o material carregado do depósito da FOB seja examinado por preposto do clube filiado, pois não será reconhecida qualquer citação de defeito ou dano após a saída do depósito.

8º A devolução dos materiais retirados deverá ser feita ao Centro de Eventos da FOB, na cidade de Itatiba/SP, no prazo máximo de 30 (trinta) dias após o término do campeonato e deverá ser comunicada a administração da FOB com antecedência mínima de 24 (vinte e quatro) horas.

9º Tanto a retirada como a devolução dos materiais, somente poderão ser programadas para os dias úteis da semana e em horário comercial.

10º A pessoa encarregada pelo clube filiado de retirar / devolver os materiais deverá levar tantos ajudantes quantos forem necessários para fazê-lo, ou, na falta, autorizar a contratação de pessoal suficiente por sua conta e risco, cabendo à FOB apenas supervisionar e orientar a operação.

11º O usuário dos materiais é responsável pela devolução dos mesmos em perfeitas condições, cabendo indenização à FOB pelas faltas ou peças danificadas, cuja cobertura deve ocorrer no prazo máximo de 30 (trinta) dias.

12º O clube solicitante deverá providenciar um cheque caução em valor a ser estipulado junto a FOB para eventuais indenizações.

Campeonatos oficiais ou abertos dos clubes filiados

A F.O.B. / O.B.J.O. dará todo apoio oficial aos campeonatos ou eventos ornitológicos realizados pelos clubes filiados.

Todos os materiais de propriedade da F.O.B., necessários para a realização de campeonatos, torneios ou eventos, estão à disposição dos clubes filiados desde que sejam respeitadas as normas para cessão de materiais da F.O.B..

A O.B.J.O. dará todo suporte técnico através de suas assessorias, quando solicitado, e colocará o seu quadro de Juízes a disposição do clube filiado, desde que sejam cumpridas as normas para solicitação e recepção de Juízes.

A F.O.B. não se responsabiliza por apoio financeiro por se tratar de assunto que necessita de aprovação da Assembleia de Clubes.

Os clubes que quiserem fazer campeonatos não oficiais (abertos) terão que submeter seu cronograma e regulamento à FOB/OBJO. De antemão alertamos que de maneira alguma poderão haver datas sobrepostas.

Normas para a realização de cursos conjuntamente com concursos Baby Show em clubes filiados pela FOB/OBJO

Por solicitação dos clubes filiados, a FOB/OBJO poderá realizar, em um final de semana de maio, curso de formação de criadores em todos os segmentos conjuntamente com um concurso de aves denominado Baby Show, desde que sejam cumpridas as seguintes normas:

1º A solicitação deverá ser feita com antecedência, até 31 de janeiro do ano corrente, sendo que, quando houver mais de uma solicitação, a escolha do clube que receberá o curso/baby ficará a critério da Diretoria FOB;

2º Mínimo de 20 participantes por segmento;

3º O clube promotor deverá oferecer local apropriado e equipamento de projeção e som para a apresentação das palestras;

4º O clube promotor será responsável pela montagem de gaiolas apropriadas e local de julgamento para o Baby Show;

5º Cada participante, obrigatoriamente, deve ter o Manual de Julgamento, que será cedido pelo valor custo ao clube promotor para que seja direcionado aos inscritos;

6º O clube promotor deverá providenciar e arcar com as despesas de hospedagem, alimentação e translado dos juízes palestrantes durante o curso. As despesas de viagem dos juízes palestrantes serão por conta da FOB;

7º As premiações dos Best in Show ficarão a cargo da FOB;

8º Toda a receita das taxas de inscrição, para o curso e para o Baby Show, ficará para o clube promotor. O valor a ser cobrado ficará a critério do clube promotor;

9º O clube deverá submeter o cronograma à FOB/OBJO.

Conteúdo do Curso - Formando Criadores

Sábado: Palestras

- Ética
- Genética Básica
- Cores / Raças
- Julgamento

Domingo: Concurso Baby Show, com as aves inscritas

- Julgamento: integrado entre juízes e participantes do curso
- Escolha do Best in Show pelos juízes

REGULAMENTO DOS TORNEIOS E/OU CAMPEONATOS DE CANTO LIVRE DE CANÁRIOS DOMÉSTICOS (*Serinus canaria domestica*)

I. Da Finalidade:

1.1. O presente Regulamento tem por finalidade estabelecer as normas e a rotina dos Torneios de Canto Livre do pássaro CANARIO DOMÉSTICO (sirinus canarias).

1.2. As normas e a rotina citadas neste Regulamento serão aplicadas a todos os torneios organizados e dirigidos pela FOB/OBJO.

II. Das Modalidades:

2.1. Serão 02 (duas) as modalidades de canto a serem disputadas:

CANTO LIVRE adulto

CANTO LIVRE filhote

2.2. Se o canário foi inscrito para uma modalidade errada, este será desclassificado imediatamente e não será computado a marcação do seu tempo.

III. Das Definições:

3.1. Para ser enquadrado em uma modalidade, o canário deverá possuir, obrigatoriamente, os requisitos abaixo especificados:

a) No Canto Livre adulto:

O canário não poderá portar anilha FOB do ano corrente ou do ano anterior, só será permitido de anos anteriores, só poderá emitir notas e cantos oriundos da espécie, sendo proibido o encarte ou qualquer outro aprendizado com canto de outra espécie, ou até mesmo, que caracterize um aprendizado forçado por mídia, será considerado vencedor o canário que, através do MCL (medidor de canto livre), somar o maior tempo cantado.

b) No Canto Livre filhote:

O canário deverá portar anilha FOB do ano corrente ou do ano anterior, e sendo a anilha do próprio criador/competidor, só poderá emitir notas e cantos oriundos da espécie, sendo proibido o encarte ou qualquer outro aprendizado com canto de outra espécie, ou até mesmo, que caracterize um aprendizado forçado por mídia, será considerado vencedor o canário que, através do MCL (medidor de canto livre), somar o maior tempo cantado.

3.2. Quando, por qualquer motivo, for impossibilitado o uso do MCL (Medidor de Canto Livre), será aplicado o uso de cronômetro convencional.

IV. Da Marcação:

4.1. O tempo de permanência de cada pássaro na estaca, para marcação de canto, será de 5 (cinco) minutos.

4.2. O proprietário do pássaro terá o tempo de até 1 (um) minutos (a contar da retirada do competidor anterior) para permanecer com uma de suas mãos segurando a gaiola do pássaro na estaca até que o pássaro comece a cantar, ou até que ele decida que podem começar a marcação, caso o pássaro não cante no tempo determinado, o mesmo será desclassificado.

4.3. Quando o proprietário tirar a mão da gaiola, automaticamente será iniciado a contagem dos 5 (cinco) minutos.

V. Formação das Mesas Julgadoras e Escalação de chefes e fiscais:

5.1. O quadro de chefes ou fiscais será formado por membros indicados pela FOB/OBJO.

5.2. As mesas, para todas as modalidades, serão compostas por um chefe titular e até 2 (dois) chefes ou fiscais auxiliares, sempre que for possível.

5.3. Compete aos chefes e ou fiscais gerir a execução do torneio, seguindo e fazendo seguir as rotinas e diretrizes deste Regulamento. O Chefe titular é a autoridade máxima na execução das provas, sendo sua a decisão quanto à eliminação de pássaros, confirmação ou não de resultados, elaboração das planilhas com os resultados finais e demais providências afins.

5.4. Os Chefes e fiscais que tiverem pássaros participando do torneio, não poderão fazer a marcação dos mesmos.

VI. Das Inscrições:

6.1. É proibida a inscrição do mesmo pássaro mais de uma vez na mesma modalidade.

6.2. Nenhum pássaro híbrido poderá participar dos torneios.

6.3. A entrega da ficha de inscrição para canto livre será encerrada às 08h30min. O proprietário deverá apresentar a

Ficha de inscrição, devidamente preenchida, na mesa dos Chefes, quando ficará configurada a ordem de apresentação, para efeito de chamada. após às 08h45min a mesa não mais aceitará fichas de inscrição.
VII. Do horário de Início dos torneios:
7.1. A apresentação dos pássaros ocorrerá a partir das 08h30min.
7.2. O pássaro que deixar de se apresentar quando convocado, deverá ser chamado por último.

VIII. Do Local do Torneio:
8.1. Os torneios deverão ser realizados preferencialmente em recinto aberto e ou, ao ar livre e à sombra, exceto em condições meteorológicas adversas, quando o local poderá ser mudado para recinto protegido e ou fechados.
8.2. As estacas deverão ser simples, sem enfeites ou cores berrantes, estar firmes e a uma altura máxima de 2,00 metros, não sendo permitida a colocação de ganchos em galhos de árvores.
8.3. A estaca e a mesa julgadora deverão ficar protegidas por cordões de isolamento, de tal forma que o espectador mais próximo fique a uma distância mínima de 5 (cinco) metros da estaca e a 2 (dois) metros da mesa julgadora, essa por sua vez ficará em uma distância mínima de 2 (dois) metros da estaca.
8.4. O proprietário do pássaro em julgamento terá a liberdade transitar a fim de acompanhar a marcação.
8.5. Os participantes que estiverem esperando a sua chamada deverão ficar com seus pássaros na área de Concentração, a uma distância mínima de 15 metros da mesa julgadora, em silêncio e deixando celular, rádio ou qualquer aparelho sonoro desligado, durante a apresentação dos pássaros.
8.5.1. Na área de concentração só poderão ficar os pássaros se não atrapalhar os demais na hora da apresentação de cada um.

IX. Da Premiação e da pontuação:
- Premiação do campeonato.
9.1. Os pássaros mais bem colocados em cada modalidade serão premiados, independente de seus expositores, pertencerem ou não ao quadro de filiados à FOB desde que estejam anilhados com anilha FOB.
9.1.1. CANTO LIVRE ADULTO.....05 troféus
9.1.2. CANTO LIVRE FILHOTE.....05 troféus
- 1º lugar - 10 pontos
- 2º lugar - 09 pontos
- 3º lugar - 08 pontos
- 4º lugar - 07 pontos
- 5º lugar - 06 pontos
- 6º lugar - 05 pontos
- 7º lugar - 04 pontos
- 8º lugar - 03 pontos
- 9º lugar - 02 pontos
- 10º lugar - 01 ponto

X. Das Gaiolas e seus acessórios
10.1. As gaiolas deverão ter a forma ARCO REDONDO, não ter dimensões inferiores aos modelos de número 3 nem superiores ao número 6 e possuir no mínimo 3 e máximo 6 poleiros.
10.1.1. A Gaiola deverá conter ao menos um comedouro transparente com alimentação comum a canários domésticos e um bebedouro transparente com água potável, sendo proibido qualquer outro produto misturado a água.

Figura 1 A – Modelo da gaiola padrão para torneios de Canto Livre (Canários domésticos) Vista frontal

Figura 1 B – Modelo da gaiola padrão para torneios de Canto Livre (Canários domésticos) Vista lateral

REGULAMENTO DO CAMPEONATO BRASILEIRO DE RODA DE FIBRA DE CANÁRIOS DOMÉSTICOS (*Serinus canaria domestica*)

1. DA FINALIDADE:

1.1. O presente Regulamento tem por finalidade estabelecer as normas e a rotina dos Torneios e/ou Campeonatos de Roda de Fibra de Canários domésticos (*Serinus canaria doméstica*).

1.2. A FOB – Federação Ornitológica do Brasil e a OBJO – Ordem Brasileira de juízes de Ornitologia, doravante, neste regulamento, designadas simplesmente FOB E OBJO respectivamente, se reservam ao direito de interpretar e aplicar as normas deste regulamento em todos os torneios e campeonatos de Roda de Fibra de Canários Domésticos sob sua organização ou de seus prepostos.

1.3. As normas e a rotina definidas neste Regulamento serão aplicadas a todos os Torneios e/ou Campeonatos de Roda de Fibra organizados e/ou dirigidos pela FOB e pelos clubes a ela filiados.

2. DA MODALIDADE:

2.1. Serão realizados Torneios e/ou Campeonatos de roda de Fibra de canários domésticos (*Serinus canaria doméstica*) independente de raças, que concorrerão sempre juntos, respeitando-se todas as regras deste regulamento.

2.2. Estarão aptos a concorrer entre si, todos canários domésticos da espécie Serinus canaria que estejam anilhados com anilhas FOB, de qualquer ano, porém respeitadas as dimensões e bitolas especificadas para cada raça.

2.3 O objetivo da modalidade é premiar a ave que tiver a maior resistência, conseguindo cantar durante mais tempo nas marcações finais.

3. DA PREPARAÇÃO:

3.1. Os Torneios e/ou Campeonatos de roda de fibra de canários domésticos deverão ser realizados sempre em recintos cobertos, protegidos do sol, da chuva e do vento, em ambiente claro, arejado e seguro.

3.2. As estacas ou pedestais de suporte para as gaiolas poderão ser de madeira ou metal e terão seu apoio de fixação (gancho ou prego) com a altura mínima de 1,20 m e máxima de 1,60 m em relação ao piso, além de um suporte de apoio, no qual será colocada a etiqueta de identificação da ave e outros eventuais documentos porventura exigidos.

3.3. As estacas ou pedestais serão dispostas em forma de círculo ou similar, de modo a que as gaiolas distem entre si, entorno de 20 (vinte) centímetros; distância esta, medida pela parte externa e central da lateral das gaiolas. Caso se anteveja que não haverá espaço suficiente para colocação das gaiolas em uma única roda, deverão ser criados outras rodas internas, atendidas as disposições determinadas para a roda principal externa.

3.4. A roda externa deverá ser cercado e isolado, de tal maneira a proporcionar o afastamento do público presente ao evento em, no mínimo, dois metros de distância das bordas da roda, caso haja necessidade.

3.5. O horário recomendável para se iniciar a competição deverá ser as 08:30, ficando a cargo do clube responsável pela realização do torneio/campeonato, de acatar ou tolerar 30(trinta) minutos para mais ou para menos.

3.6 O local para a realização dos torneios, deverão estar abertos, aos competidores no mínimo 30 (trinta) minutos antes de se iniciar.

4. DAS INSCRIÇÕES:

4.1. A inscrição deverá ser feita eletronicamente pelo site da FOB, em até no máximo 30 horas antes do horário previsto para iniciar o torneio.

4.1.1. Caso haja dúvida com relação à inscrição de algum exemplar, o número do anel deverá ser conferido pela organização do evento, e sanada a dúvida, o canário será liberado a participar do Campeonato ou Torneio.

4.2. Somente poderão ser inscritos pássaros que atendam às exigências da FOB/OBJO no que tange a todos os aspectos e regras pertinentes aos canários domésticos (espécie Serinus canaria) e suas diversas raças, ou seja, bitolas e padrões das anilhas para cada raça, anilhas FOB, etc...

4.2.1 Qualquer indicio de violação ou adulteração da anilha será motivo de desclassificação da ave.

4.3. A inscrição de um pássaro nos Torneios e/ou Campeonatos de Roda de fibra de Canários Domésticos é entendida como declaração do proprietário de que conhece este Regulamento, da concordância com os seus termos, e do atendimento integral de todas as exigências, bem como suas responsabilidades previstas na legislação nacional aplicável aos eventos envolvendo o canário doméstico.

4.4. Cada ave concorrente ao Torneio e/ou Campeonato de Canto Fibra pagará a taxa de inscrição a ser estipulada

pela FOB ou pelo Clube realizador, que determinará a forma e meio de pagamento.

4.5. Quanto ao pagamento da inscrição, esta deverá ser quitada antes do início da abertura do torneio, o competidor só poderá colocar a ave na roda, após o pagamento da inscrição.

4.6 Identificado a prática de inscrição da ave em nome de terceiros que não o proprietário, com efeito de burla as regras estabelecidas, o respectivo expositor e o pássaro cadastrado ficarão suspenso automaticamente por 02(dois) anos.

4.7 O sorteio das estacas é feito de forma eletrônica, no momento da inscrição da ave.

4.8 O expositor fica responsável por todos os dados cadastrados na hora da inscrição, acontecendo algum erro no preenchimento da ficha, essa poderá não somar pontos para o campeonato a que se refere a inscrição, e ainda ser desclassificado ao final da etapa.

4.9 O expositor só poderá inscrever, no máximo 02 (duas) aves em seu nome, para cada torneio. Lembrado que se o mesmo não estiver presente na hora da marcação dos tempos, precisará designar um procurador para que seja o responsável pela ave, e esse procurador não poderá estar responsável por mais de 02 (duas) aves no mesmo torneio.

4.10 A inscrição cria automaticamente uma reserva de estaca para ave inscrita, portanto mesmo não comparecendo ou não participando no dia do torneio, o competidor deverá quitar o valor da inscrição, por ter reservado uma estaca. Em caso de não pagamento, fica o competidor impossibilitado de participar de outros torneios até que quite a dívida.

5. DOS CONCORRENTES:

5.1. Todos os pássaros e criadores (conforme anilha) que atendam às exigências legais conforme estabelecido neste regulamento, poderão participar dos torneios e/ou campeonatos e concorrer às respectivas premiações.

5.1.1 Haverá campeonato de roda de fibra de filhotes e fibra de adultos da seguinte forma:

5.1.2 **Roda de fibra de adultos:** O canário não poderá portar anilha FOB do ano corrente ou do ano anterior, só será permitido de anos anteriores, só poderá emitir notas e cantos oriundos da espécie, sendo proibido o encarte ou qualquer outro aprendizado com canto de outra espécie, ou até mesmo, que caracterize um aprendizado forçado por mídia, será considerado vencedor o canário que, através do MCL (medidor de canto livre), somar o maior tempo cantado.

5.1.3 **Roda de fibra de filhotes:** O canário deverá portar anilha FOB do ano corrente ou no máximo do ano anterior, e sendo a anilha do próprio criador/competidor/expositor, só poderá emitir notas e cantos oriundos da espécie, sendo proibido o encarte ou qualquer outro aprendizado com canto de outra espécie, ou até mesmo, que caracterize um aprendizado forçado por mídia, será considerado vencedor o canário que, através do MCL (medidor de canto livre), somar o maior tempo cantado.

5.2. Não será permitida a participação de quaisquer pássaros híbridos (cruzamento entre espécies diferentes) e/ou pássaros que apresentem padrão de canto distinto da espécie (tipo “encartado” de outras espécies exóticas ou silvestres, tais como curiós, coleios, etc.).

5.3. Somente poderão participar dos torneios e/ou campeonatos, pássaros saudáveis e em perfeitas condições físicas, a critério da equipe organizadora.

5.4. Em caso de dúvida quanto à eventual enfermidade, a decisão de participação ou não do torneio será tomada por veterinários responsáveis, e caso não haja pelo responsável pela roda.

6. DAS GAIOLAS E SEUS ACESSÓRIOS:

6.1. As gaiolas deverão seguir um mesmo padrão estabelecido.

Figura 1 A – Modelo da gaiola padrão para torneios de Canto Livre (Canários domésticos) Vista frontal
Figura 1 B – Modelo da gaiola padrão para torneios de Canto Livre (Canários domésticos) Vista lateral

Copa (parte mais alta) de qualquer gaiola, ao ser colocada na estaca, deverá ficar sempre no mesmo nível ou no nível inferior das copas das demais gaiolas, respeitando-se sempre os níveis estabelecidos pelas estacas.

-A. Serão aceitas gaiolas confeccionadas em qualquer material, porém sempre obedecendo o modelo “em arco redondo”.

-B. As dimensões básicas das gaiolas a serem utilizadas nos torneios e/ou campeonatos de roda de fibra de canários domésticos terão como padrão as do modelo arco redondo do número 3 ao número 6.

-C. O número obrigatório de poleiros deverá ser de no mínimo 03(três) e no máximo 06 (seis) unidades, disposto conforme critério do expositor, todos os poleiros deverão estar fixos e imóveis, banheiras e coxos com poleiro, contam para o total.

-D. Não poderá haver nas partes laterais das gaiolas nenhum objeto que bloqueie a visão dos pássaros por parte dos juízes, e nem dos adversários, tais como, porta cochos, cochos grandes e externos, bebedouros e porta bebedouros.

-E. As gaiolas deverão conter identificação registrando: número, siglas da anilha e ano do pássaro, nome do pássaro, nome do proprietário. A identificação poderá ser colocada na parte frontal da gaiola em local que não infrinja o disposto no subitem D supra, o número de placas de identificação e ou propaganda não poderá exceder o número de 4 unidades.

-F. Sob nenhuma hipótese poderá haver na parte frontal da gaiola algum objeto, tais como bebedouros externos, que, ao critério do juiz, possam dificultar a visualização do pássaro e, consequentemente, comprometer sua marcação.

-G. Iniciado o torneio e/ou campeonato, na fase final de Marcação de Canto, não será admitida a existência, nas gaiolas já posicionadas na(s) roda(s), de qualquer tipo de alimentos distintos daqueles existentes no interior dos cochos.

-H. De maneira nenhuma poderá haver papel ou outro elemento qualquer solto dentro da gaiola, mesmo que esse seja para proteção do fundo.

-I. Fica proibido o uso de qualquer medicamento ou suplemento (vitaminas, xaropes, sucos, etc), devendo os bebedouros serem cristalinos/transparentes contendo somente água potável.

7. DA ADMINISTRAÇÃO DO TORNEIO E/OU CAMPEONATO, E ATRIBUIÇÕES PESSOAIS;

7.1. Representarão a FOB/OBJO durante a realização dos torneios e/ ou campeonatos, o Diretor do Segmento de Canário Canto ou seu

preposto, chefes de roda e ou fiscais de roda, especialmente designados para esta finalidade.

7.2. Será designado pela FOB/OBJO um Chefe de roda para cada torneio e/ou campeonato.

7.3. Cada Chefe de roda designará seus fiscais para as rodas que comandarão, apresentando os mesmos ao Diretor do Segmento de Canários de Canto da FOB ou seu preposto, e esse, ao seu exclusivo critério, terá o direito de aceitar ou impugnar qualquer dos elementos escolhidos.

7.4. O pessoal referido nos itens 7.1 a 7.3 serão os responsáveis pela condução dos torneios e/ou campeonatos e deverão sempre portar identificação.

7.5. Serão escolhidos pelo Chefe de roda, entre os proprietários e responsáveis pelos pássaros, os marcadores para registrar os cantos emitidos pelos pássaros. Em princípio todos os proprietário/responsáveis estão aptos a serem marcadores.

7.6. Os elementos designados pela FOB/OBJO ou seus prepostos, supervisionarão a realização do torneio, promovendo e assegurando o fiel cumprimento dos itens deste regulamento, particularmente atendo-se e registrando as anormalidades eventualmente ocorridas.

7.7. Ao Diretor do Segmento de Canários de Canto, ou seu preposto, caberá dirimir eventuais dúvidas de interpretação e casos omissos deste regulamento, que precisem de uma decisão imediata, bem como servir de apelação, em primeira instância, as decisões dos Chefes de roda, no que diz respeito à aplicação de qualquer dos itens deste Regulamento.

7.8. Aos Chefes de roda compete gerir a realização do torneio, no âmbito das rodas, seguindo e fazendo seguir, rigorosamente, as rotinas e diretrizes deste Regulamento. O Chefe de roda é a autoridade no âmbito das rodas, sendo de sua exclusiva competência a decisão quanto à eventual eliminação de pássaros, confirmação ou não de resultados de cantos assinalados, elaboração das planilhas com os resultados, e demais providencias afins.

7.8.1. Nos casos omissos ou de interpretação do Regulamento, os Chefes de roda deverão consultar o Diretor do Segmento de Canários Canto ou seu preposto, antes da tomada de qualquer decisão final.

7.9. Compete aos Fiscais observar o trabalho dos marcadores, e informar ao Chefe de roda sobre eventuais anormalidades no âmbito de roda, bem como, executar qualquer outra função que lhe for designada pelo Chefe de roda.

7.10. Compete aos marcadores computar com a máxima fidelidade o tempo dos cantos.

7.11. Terminada a marcação, os marcadores deverão colocar os instrumentos de medida junto com as fichas de marcação ao pé da estaca respectiva. A transcrição do resultado obtido será realizada pelo chefe de roda ou, sob sua supervisão, por pessoa designada por ele para esse fim.

7.12. Poderá o chefe de roda alterar a posição do marcador na roda, ou até mesmo trocar de lugar com outro marcador, se assim achar necessário.

8. DAS ROTINAS DOS TORNEIOS E/OU CAMPEONATOS:

8.1 Não será permitido a entrada de fêmeas mesmo que encapadas no mesmo recinto da roda.

8.2 Não será permitido a aproximação da roda com a gaiola encapada, a mesma deverá entrar no recinto da roda já desencapada ou no máximo ser desencapada com uma distância de até 05 (cinco) metros da roda.

8.2.1 Não será permitido a colocação de capa no pé da estaca ou pendurada na mesma.

8.3. Depois de iniciado o sorteio das estacas ou pedestais, é expressamente proibido qualquer movimentação delas que implique na sua inversão, ou qualquer outra forma de alteração em sua ordem de numeração, que deverá ser sempre sequencial (no caso de não acontecer o sorteio digital no momento da inscrição).

8.4. Não é permitida a colocação de pássaros do mesmo proprietário em estacas adjacentes ou contíguas.

8.5. Se o sorteio propiciar a situação vetada no item 8.4 supra, o proprietário deverá informar ao Chefe de roda, que providenciará a troca de posição das gaiolas, no caso de o expositor não comunicar, poderá ser desclassificado do torneio após o término do mesmo.

8.6. Caso ocorra(m) roda(s) interna(s), as marcações serão sempre do externo para o interno, sendo realizados sorteios para cada roda interna, a exemplo do realizado para a roda externa.

8.7. No caso de eliminação ou retirada de pássaros depois de definidos os classificados para as etapas finais, não se poderá incluir outros, ficando a final com número menor de pássaros.

8.8. Não é permitido se aproximar da roda com qualquer objeto (ex. copos, latas etc...) que possam produzir algum tipo de barulho a aponto de interferir no canto das aves.

9. MARCAÇÕES CLASSIFICATÓRIAS E FINAIS DO CANTO:

9.1. As marcações classificatórias serão iniciadas após no minimo 45 (quarenta e cinco) minutos do início do torneio/ campeonato, isto é, com as gaiolas já colocadas nas estacas, e o tempo de marcação será de 10 (dez) minutos para classificatória (caso seja necessário), e ou uma final que será de 15 (quinze) minutos.

9.1.1. No caso de se fazer uma única marcação de 15min, essa deverá se iniciar somente após decorrido 1h e 30min do fechamento inicial da roda.

9.2. Entre a fase de início do torneio com as gaiolas já colocadas nas estacas ou pedestais e a fase de marcação final do canto, será disponibilizado um intervalo de 5 (cinco) minutos para os proprietários ou representantes responsáveis, removerem do interior das gaiolas quaisquer elementos não permitidos na fase final de marcação do canto.

9.3. (10) Dez minutos antes da hora prevista para o início da marcação final o Chefe da roda convocará os proprietários dos pássaros para retirada de eventual pássaro enfermo ou que não esteja se desempenhando a contento.

9.4. Os pássaros que ficarão reposicionados para a marcação final deverão permanecer na roda até o término da última marcação.

9.5. Após a marcação classificatória, a roda será refeita, somente com as aves classificadas, para efetuar a marcação final.

9.6 Após o fechamento da roda para a marcação final, devera ter um intervalo de no mínimo 10min para começar a marcação.

10. DEFINIÇÕES DA RODA DE CANTO:

10.1. O canto ou cantada é o conjunto de notas melódicas, modulado pelo pássaro caracterizando uma frase musical.

10.2. A repetição é a exteriorização da frase musical por 2 (duas) ou mais vezes, sem que o pássaro pare de cantar.

10.3. Para ser considerado canto, o pássaro deverá emitir sons audíveis e sequenciados, não se limitando a fazer “mímica” ou simplesmente piar.

10.4. O tempo de canto de cada pássaro será marcado através das máquinas de Marcação de Tempo de Canto (MMTC).

10.5. Serão eliminados da competição os pássaros que, decorridos 30 (trinta) minutos após o fechamento da(s) roda(s), permanecerem apenas piando ou não estiverem cantando nesse período.

11. DAS PENALIDADES:

11.1. De responsabilidade de aplicação pelo chefe de roda:

11.1.1. Após 10 (dez) minutos do fechamento da(s) roda(s) e, até que a última marcação final seja concluída, qualquer pássaro, mesmo já marcado, que permanecer apenas piando, ou sem, será automaticamente eliminado, e no caso de ficar piando a ponto de atrapalhar o bom andamento da competição, será retirado da roda imediatamente.

11.1.2. Caso se constate a existência de pássaros de um mesmo proprietário em gaiolas contíguas, no momento de fechamento da roda, sem que o proprietário ou responsável tenha avisado ao Chefe de roda, os pássaros em questão serão todos eliminados.

11.1.3. Será eliminado o pássaro que estiver sendo marcado pelo seu próprio dono, ou pelo seu representante responsável.

11.1.4. Será eliminado o pássaro cujo proprietário ou representante responsável estiver ausente na hora da marcação ou, caso seja escalado, se recuse a trabalhar como marcador de outro pássaro.

11.1.5. Será eliminado o pássaro cujo proprietário insira na gaiola eventual banheira de água ou retire da gaiola qualquer comedourode sementes, ração, farinhada, fora do tempo concedido pelo Chefe de roda (5 (cinco) minutos), antes de iniciar a marcação final, mexendo assim nas gaiolas, sem retirá-las da estaca.

11.1.6. Será eliminado o pássaro cujo proprietário ou representante responsável mexa na gaiola sem autorização prévia do Chefe de roda ou Fiscal.

11.1.7. Será eliminado o pássaro que, mesmo já marcado, seja retirado da roda antes de concluída a última marcação final, exceto em casos excepcionais e com autorização prévia do Chefe de roda. A retirada de um pássaro sem prévia autorização é considerada uma falta grave, e acarretará a eliminação da roda de todos os pássaros do mesmo proprietário ali existentes. O Chefe de roda deverá anotar o respectivo fato na súmula, para análise e julgamento posterior, pela Diretoria do Segmento de Canários de Canto e pela OBJO.

11.1.8. Será eliminado o pássaro cujo proprietário reclame com o marcador durante qualquer marcação, ou mesmo após o término do torneio.

11.1.9. Será eliminado o pássaro cujo proprietário não coloque na estaca ou pedestal um documento que comprove as informações do pássaro inscrito, ou que apresente qualquer adulteração na sua anilha, a ser conferida no final dos torneios.

11.1.10. Serão eliminados todos os pássaros do proprietário que não se comportar com educação e cortesia para com os demais participantes e dirigentes do torneio.

11.1.11. Serão eliminados todos os pássaros do proprietário que não atender ao convite para se retirar do ambiente da roda, por estar fumando, bebendo, ou portando bebida alcoólica.

11.1.12. Serão eliminado o pássaro que o proprietário, torcer ou incentivar o seu pássaro de forma excessiva e que com isso venha, atrapalhar o marcador.

11.2. Qualquer participante que provocar desordem no decorrer dos torneios com (ofensas, desacatos, agressões, etc.) será passivo de penalidades, o Chefe de roda ou Juízes da OBJO relatarão na súmula o fato ocorrido, para análise e julgamento posterior pela Diretoria da FOB/OBJO ou da Diretoria do clube realizador do torneio.

11.3. As penalidades de que trata o inciso anterior irão de advertência verbal ou escrita até a eliminação do proprietário ou representante responsável e de seus pássaros do torneio e ou campeonato, com a perda de eventuais pontos obtidos, todavia será garantido aos envolvidos o direito à ampla defesa.

11.4. Os proprietários que praticarem maus tratos a seus pássaros ou a pássaros de terceiros terão todos os seus pássaros eliminados do torneio, e serão impedidos de participar de qualquer torneio ou campeonato promovido pela FOB/OBJO ou por clubes a ela filiados.

12. DA APURAÇÃO, PREMIAÇÃO E PONTUAÇÃO:

12.1. APURAÇÃO: A apuração dos resultados e pontuação será feita considerando os canários que fizeram os melhores tempos de canto durante as marcações; e para efeito de premiação serão classificados do 1º (primeiro) ao 5º (quinto) lugar.

Nota: Os chefes de roda deverão observar sempre a regularidade das fichas de marcação.

12.1.1. Na apuração do resultado do torneio ou campeonato, em caso de empate entre competidores, haverá o desempate pela seguinte ordem de prioridade:

A) Pássaro que apresentar maior idade conforme conferência da respectiva anilha;

B) Proprietário que reside mais longe do endereço do torneio;

C) Proprietário mais idoso (só aplicável quando pelo menos um deles tiver, no mínimo, 60 anos completos).

D) Persistindo o empate o Chefe de roda fará o desempate por sorteio “Cara e Coroa”.

12.1.2. Os pássaros que eventualmente terminarem empatados, ficarão com os pontos relativos à colocação obtida após a aplicação dos critérios de desempate.

12.1.3. No encerramento do torneio ou campeonato, os chefes de roda entregarão ao Diretor do Segmento de Canários de Canto da FOB ou ao seu preposto o relatório de apuração da modalidade, devidamente preenchido e assinado.

12.2. PREMIAÇÃO NAS ETAPAS:

12.2.1. Os pássaros melhores colocados serão premiados com troféus e ou medalhas, obedecendo o seguinte critério:

1º lugar – Uma anilha personalizada;

2º lugar - Uma anilha personalizada;

3º lugar - Uma anilha personalizada;

4º lugar - Uma anilha personalizada;

5º lugar - Uma anilha personalizada;

12.2.2. A FOB/OBJO ou os Clubes realizadores dos torneios ou campeonatos de Roda de Fibra de Canários Domésticos fornecerão as anilhas personalizadas.

12.3. Será premiado ao final do campeonato a ave que der a maior cantada na marcação dos 15min finais, dentre todas as etapas.

13. DO CAMPEONATO NACIONAL:

13.1 - Os 30 primeiros colocados em cada etapa, pontuarão em ordem invertida, ou seja, o primeiro colocado pontuará 30 pontos e o trigésimo colocado pontuará 1 ponto.

13.2 - Em caso de empate na pontuação do Campeonato o critério de desempate será o seguinte, pela ordem:

1) A soma dos tempos quando for marcação eletrônica

Obs: Os pássaros que terminarem empatados, não receberão o mesmo número de pontos para fins de classificação geral neste campeonato, ficarão com os obtidos após a aplicação dos critérios de desempate.

13.3 – Serão premiados os 5 mais bem pontuados no resultado geral do campeonato e ainda a ave que der a maior cantada na marcação final.

14. DISPOSIÇÕES GERAIS:

14.1. É terminantemente proibido que gaiolas com fêmeas fiquem no recinto da roda de fibra ou em local que possam ser avistadas pelos pássaros em concurso.

14.2. Qualquer pássaro já eliminado do concurso não poderá permanecer no ambiente dos círculos (mesmo estando com gaiola encapada), nem quaisquer outras gaiolas estranhas ao concurso, em particular as com fêmeas.

14.3. Caso a gaiola de um pássaro em disputa eventualmente sofra alguma queda da estaca ou pedestal, a ave vitimada terá 15 (quinze) minutos para a sua recuperação fora da roda, sob vigilância de um fiscal, podendo ou não voltar ao concurso a critério do Chefe de roda.

14.4. O acesso ao interior das rodas se limitará ao Chefe e fiscais ou outra pessoa designada por eles para atendimento de eventuais solicitações destes.

14.5. Todos os competidores deverão estar atentos e proteger seus pássaros para que não sejam assustados, não deixando que se aproximem das rodas, crianças, animais, pessoas portando chapéus, bonés ou similares, guarda-chuvas e outros.

14.6. Eventuais sugestões ou problemas ocorridos durante os torneios ou campeonatos que os proprietário ou responsáveis queiram relatar à Diretoria da FOB/OBJO, deverão fazê-lo formalmente sempre por escrito e enviar por e-mail ao Diretor do Segmento de Canários de Canto.

14.7. Na interpretação do presente Instrumento, em particular quanto aos eventuais casos omissos, serão sempre resolvidos no momento do torneio ou campeonato, pelo Diretor do Segmento de Canários de Canto ou por quem o represente no momento. Em não havendo necessidade de solução imediata, posteriormente, pela Diretoria da FOB / OBJO.

Relação dos Chefes de Roda Credenciados FOB

Santo Luís Spitznagel dos Santos filho
santolf94@gmail.com
(51) 9 9555-7111
Porto Alegre/RS

Adonis Gaerner Ferreira
adonisgaerner@gmail.com
(11) 9 7972-3962
Guarulhos/SP

Rosa Maria Freitas
rmariafreitas@gmail.com
(48) 9 9862-9131
Avenida Beira-mar Norte. 298, bairro Areias Brancas, Balneário Arroio do Silva/SC

Marivaldo Souza do Nascimento
souzabiologo@gmail.com
(11) 9 6173-9994
Guarulhos/SP

Paulo Roberto de Carvalho Junior
paulocarvalhocrc@hotmail.com
(13) 9 8882-8054
Santos/SP

Marcelo Ribeiro de Andrade
Frankribeiro@uol.com.br
(21) 9 9899-1234
Rio de Janeiro/RJ

Fábio José Francisco Paiva de Sousa Júnior
fabiopaivajr@outlook.com
(51) 9 9332-8592
Porto Alegre - RS

Linamara Pavin
npavin@terra.com.br
(51) 9 9952-2560
Esteio/RS

Adão Sebastião Boeira
canarilboeira@gmail.com
(54) 9 8408-3690
Balneário Gaivota SC

Cesar Augusto Pio de Almeida
Cesarpio@hotmail.com
(51) 9 9969-1692
Porto Alegre/RS

Relação de clubes filiados ativos - em ordem de ANEL

ANEL	SIGLA	NOME	UF/CIDADE
A1	FOB	Federação Ornitológica Do Brasil	SP / Itatiba
AA	ABC	Assoc. Bahiana De Canaricultores	BA / Salvador
AC	ABOC	Assoc. Blumenauense De Ornit. E Canaricultura	SC / Timbó
AD	AOL	Assoc. Ornitológica De Lavras	MG / Lavras
AE	ACRC	Assoc. De Canaric. Da Região De Catanduva	SP / Ibirá
AF	COFS	Clube Ornitológico De Feira De Santana	BA / Feira De Santana
AG	ACO	Associação Catarinense De Ornitologia	SC / Florianópolis
AH	ACCA	Assoc. De Criad. De Canários De Araraquara	SP / Araraquara
AI	ACCRP	Assoc. Criad. De Canários De Ribeirão Preto	SP / Ribeirão Preto
AJ	ACCS	Associação De Criadores De Canários De Sergipe	SE / Aracaju
AK	AOI	Associação Ornitológica Independente	SP / Sorocaba
AL	CORA	Clube Ornitológica Da Região Astorguense	PR / Astorga
AM	ASSORO	Associação Ornitologica Regional De Ourinhos	SP / Ourinhos
AN	BPN	Brasil Preservando A Natureza	PR / Umuarama
AP	ACAECOVT	Associação De Criadores De Aves Exóticas	RS / Teutônia
AR	SOESB	Sociedade Ornitológica Do Extremo Sul Da Bahia	BA / Lajedão
AS	ACBR	Associação Dos Canaricultores De Birigui E Região	SP / Araçatuba
AT	COAN	Clube Ornitológico De Artur Nogueira	SP / Arthur Nogueira
AU	SORRI	Sociedade De Ornitologia Da Região Do Rio Iracema	SC / Cunha Porã
AV	ABCA	Associação Brasileira De Criadores De Agapornis	MG / Caetanópolis
AX	COC/MS	Clube Ornitológico Campo Grandense	MS / Campo Grande
AZ	SORP	Sociedade Ornitológica Da Região Do Planalto	RS / Passo Fundo
BA	AIC	Associação Ijuiense De Canaricultores	RS / Ijuí
BB	AICC	Assoc. Independente De Criad. De Canários	RJ / Resende
BC	AOMAR/PR	Associação Ornitologica De Maringá	PR / Maringá
BD	AJAC	Assoc. Jauense De Canaricultores	SP / Barra Bonita
BE	AORO	Assoc. Ornit. Da Região Oeste Do Paraná	PR / Cascavel
BF	APCC	Assoc. Paraibana De Criad. De Canários	PB / João Pessoa
BH	AMAE	Assoc. Mineira De Aves Exóticas	MG / Belo Horizonte
BI	ASO	Assoc. Santoangelense De Ornitologia	RS / Santo Ângelo
BK	AVEC	Assoc. Valenciana Dos Exposit. De Canários	RJ / Valença
BL	ACPL	Assoc. Dos Criadores De Leme	SP / Leme
BM	ACCJ	Assoc. De Criadores De Canários De Jaboticabal	SP / Monte Alto
BN	ACON-MG	Associação Dos Criadores Ornitológicos De Nepomuceno	MG / Nepomuceno
BP	SOCRI	Sociedade Ornitológica Santocristense	RS / Santo Cristo
BR	AOC-ES	Associação Ornitológica Capixaba	ES / Serra
BS	ACAV	Associação dos Canaricultores Amigos de Votuporanga e Região	SP / Votuporanga
BT	ACGR	Associação Dos Canaricultores De Guararapes E Região	SP / Araçatuba
BV	CCUB	Associação De Criadores De Canários Unidos Do Brasil	MG / Betim
BX	CAEDRN	Clube Dos Criadores De Aves Exóticos E Domésticos Do Estado Do Rio Grande Do Norte	RN / Natal
BZ	AORC	Associação De Ornitologia Amadora Da Região De Celeiro	RS / Tres Passos
CA	CCC	Centro De Criadores De Canários	RJ / Rio De Janeiro
CB	CJCC	Centro Joinvillense De Criad. De Canários	SC / Joinville
CC	COMO	Centro Ornit. Do Município De Osasco	SP / Carapicuíba
CD	CON	Centro Ornitológico Nacional	SP / São Paulo
CE	COSB	Clube Ornitológico De São Bernardo Do Campo	SP / São Paulo
CF	CPCCF	Centro Paulista De Criadores De Canários Frisados	SP / São Paulo
CG	COCG	Clube Ornitológico De Campina Grande	PB / Campina Grande
CH	AOP	Assoc. Ornitológica De Paiçandu	PR / Maringá
CI	CCCC	Clube Dos Criadores De Canários De Cor	SP / São Paulo
CJ	CCCJ	Clube Dos Criad. De Canários De Jundiaí	SP / Jundiaí
CK	CCCS	Clube Dos Criadores De Canários De Santos	SP / Santos
CL	CCCCL	Centro De Criadores De Canários De Campo Largo	PR / Curitiba
CM	ACPI	Amigos Criadores De Pássaros De Itaúna	MG / Itaúna
CN	ACOB	Associação Dos Criadores Ornitológicos De Batatais	SP / Batatais
CP	ASOA	Associação Santa Rosense De Ornitólogos Amadores	RS / Santa Rosa
CR	CCCIPE	Clube De Criadores De Canários De Pernambuco	PE / Sertânia
CS	ACAV-SC	Associação Dos Criadores Do Alto Vale	SC / Laurentino
CT	SOG	Sociedade Ornitológica De Garanhuns	PE / Garanhuns
CV	COA	Clube Ornitológico De Arapongas	PR / Arapongas
CX	ASSOMI	Associação Ornitológica Mineira	MG / Leopoldina
CZ	COAP	Clube Ornitológico Do Agreste De Pernambuco	PE / Caruaru
DA	CMCP	Clube Mineiro De Criadores De Pássaros	MG / Belo Horizonte
DB	ACDR	Associação De Canaricultores De Dracena E Região	SP / Junqueirópolis
DC	ASOI	Associação Ornitológica Iporã Do Oeste	SC / Iporã Do Oeste
DD	COF	Clube Ornit. Da Grande Florianópolis	SC / Florianópolis
DE	COM	Clube Ornitológico De Maringá	PR / Maringá
DF	COPE	Clube Ornitológico De Pernambuco	PE / Recife
DG	CORB	Clube Ornitológica Da Região De Bauru	SP / Bauru
DI	UPCP	União Paranavaiense De Criad. De Pássaros	PR / Paranavaí
DJ	COU	Clube Ornitológico De Umuarama	PR / Umuarama
DK	UCCVA	União Dos Criadores De Canários Do Vale Do Aço	MG / Ipatinga
DL	SOJUC	Sociedade Ornitológica De Julio De Castilhos	RS / Júlio De Castilhos
DM	RCSP	Roller Clube De São Paulo	SP / São Paulo
DP	AMO	Associação Mossoroense Ornitológica	RN / Mossoró
DR	SOCP	Sociedade Ornitológica Do Cariri Paraibano	PB / Boqueirão
DS	AICCB	Associação Independente Dos Criadores De Canários Da Bahia	BA / Vitória Da Conquista
DT	COIP	Clube Ornitológico Do Interior Paulista	SP / Aguas De São Pedro
DV	CCSJRP	Clube De Canários De São José Do Rio Preto	SP / S J Do Rio Preto
DX	SOCENTRO	Sociedade Ornitológica Do Centro Oeste	GO / Ipameri
DZ	APOV	Associação De Pássaros Ornitológicos De Varginha	MG / Varginha
EA	SANO	Sociedade Amadora Nacional De Ornitologia	SP / São Paulo
EB	SBO	Sociedade Brasiliense De Ornitologia	DF / Taguatinga
EC	SCCP	Sociedade Criad. De Canários De Pelotas	RS / Pelotas
ED	SCCRG	Socied. De Criad. De Canários Do Rio Grande	RS / Rio Grande
EE	SICO	Sociedade Itajaiense De Canaric. E Ornitologia	SC / Itajaí
EF	SJCO	Sociedade Jaraguaense De Canar. E Ornitologia	SC / Jaraguá Do Sul
EG	SMEC	Sociedade Mineira Dos Expositores De Canários	MG / Juiz De Fora
EH	SOCO	Sociedade Oeste Catarinense De Ornitologia	SC / Chapecó
EI	ACCI	Assoc. Criadores De Canários De Itatiba	SP / Itatiba
EJ	SOAN	Sociedade Ornitológica Da Alta Noroeste	SP / Araçatuba
EK	SOAT	Sociedade Ornitológica Alto Taquari	RS / Santa Cruz Do Sul
EM	SOBC	Sociedade Ornitológica Da Borda Do Campo	SP / São Caetano Do Sul
EN	ACCG	Associação Dos Criadores De Canários De Guarulhos	SP / Guarulhos
EP	COTUR	Clube Ornitológico De Tupã E Região	SP / Tupã
ES	CCCABC	Clube De Criadores De Canários Do Abc	SP / Santo André
ET	ACOCC	Associação Dos Criadores Ornitologicos Do Cariri Cearense	CE / Barbalha
EV	AOCC	Associação Ornitológica de Criadores de Canários	MG / UBERLANDIA
EX	CBCP	Clube Brasileiro De Criadores De Pássaros - Criar Brasil	MG / Vespasiano
EZ	COI-RJ	Clube Ornitológico De Itaperuna	RJ / Itaperuna
FA	SOC	Associação Ornitológica Caxiense	RS / Caxias Do Sul
FB	SOA	Sociedade Ornitológica De Alagoas	AL / Maceió
FC	RIO	Rio Ornitológico	RJ / Niterói
FD	SOS	Sociedade Ornitológica De Salvador	BA / Lauro De Freitas
FE	SOES	Sociedade Ornit. Do Espírito Santo	ES / Vitória
FF	SOI	Sociedade Ornitológica Itatibense	SP / Itatiba
FG	SOL	Sociedade Ornitológica Londrinense	PR / Londrina
FH	UCAR	União Dos Canaricultores De Arapongas	PR / Arapongas
FI	AOMAR/SC	Associação Ornitológica De Maravilha	SC / Maravilha
FJ	SOP	Sociedade Ornitófila Pontagrossense	PR / Ponta Grossa
FK	SOR	Sociedade Ornitológica Riograndense	RS / Porto Alegre
FL	SOSM	Sociedade Ornitológica Santa Mariense	RS / Santa Maria
FM	ANCO	Associacao Norte Catarinense De Ornitologia	SC / São Bento Do Sul
FN	UCCA/PB	União De Criadores De Canários E Aves Exóticas Da Paraíba	PB / Campina Grande
FP	ASSOBI	Associação Ornitológica Do Baixo Iguaçu	PR / Chopinzinho
FQ	ACECA	Associação Cearense De Criadores De Aves	CE / Eusébio
FR	ASSORB	Associação Ornitológica Do Recôncavo Baiano	BA / Cruz Das Almas
FS	AOMA	Associação Ornitológica De Pássaros Domésticos E Exóticos Do Maranhão	MA / São Luís
FT	AOTAP	Associação Ornitológica Do Triângulo E Alto Paranaíba	MG / Uberaba
FX	CBFF	Clube Brasileiro De Fife Fancy	SP / São José Dos Campos
FZ	ACCPZS	Associação Dos Criadores De Canários E Pássaro Da Zona Sul	SP / Indaiatuba
GA	SOVM	Sociedade Ornitológica Do Vale Do Mogi	SP / Pirassununga
GB	SOV	Sociedade Ornitológica Varginhense	MG / Belo Horizonte
GC	SPCO	Sociedade Paranaense De Canaric. E Ornitologia	PR / Curitiba
GD	SPCC	Sociedade Passofundense De Criadores De Canários	RS / Passo Fundo
GE	AOCAM	Associação Ornitológica De Cambé	PR / Londrina
GF	AOPC	Associação Ornitológica Do Planalto Central	DF / Brasília

Relação de clubes filiados ativos - em ordem de ANEL

GG	UCCC	União Dos Criad. De Canários De Campinas	SP / Campinas
GJ	UCPP	União Dos Criad. De Pássaros De Piracicaba	SP / Piracicaba
GK	UCCS	União Dos Criad. De Canários De Sorocaba	SP / Sorocaba
GL	UCRM	União Dos Canaricultores Da Região De Marilia	SP / Marília
GP	COLP	Clube Ornitológico Do Litoral Paulista	SP / Santos
GR	GCB	Gloster Clube Brasil	SP / Atibaia
GS	AOAS	Associação Ornitológica Alto Sertão	BA / Paramirim
GT	ACADE	Associação De Criadores De Aves Domésticas E Exóticas	GO / Goiânia
GX	UCRBC	União Dos Criadores Da Região De Bernardino De Campos	SP / Bernardino De Campos
GZ	ABCS	Associação Brasileira Dos Criadores De Sucesso	MG / Belo Horizonte
HA	UCRP	União Dos Canar. De São José Do Rio Preto	SP / S J Do Rio Preto
HC	UGCC	União Gaúcha De Criadores De Canários	RS / Porto Alegre
HD	UNCC	União Nacional Dos Criad. De Canários	RJ / Niterói
HE	UOSC	União Ornitológica Sul Catarinense	SC / Tubarão
HF	UOVP	União Ornitológica Do Vale Do Paraíba	SP / São José Dos Campos
HJ	UPN	Umuarama Preservando A Natureza	PR / Umuarama
HK	SOT	Sociedade Ornitológica Tricordiana	MG / Três Corações
HL	UNO	União Norte-Riograndense De Ornitologia	RN / Natal
HM	AOC	Associação Ornitológica Campograndense	MS / Campo Grande
HN	AGB	Associação Amigos Gloster Brasil	SP / Campinas
HO	CCL	Clube Do Canário De Lavras	MG / Lavras
HP	COCAM	Clube Ornitológico De Campo Mourão	PR / Campo Mourão
HQ	CBFN	Clube Brasileiro Do Frisado Do Norte	SP / São José Dos Campos
HR	AOS	Associação Ornitológica Saojoanense	MG / São João Del Rei
HS	ASA	Associação Santanense De Aves De Santana do Araguaia	PA / Santana Do Araguaia
HT	COF/RJ	Clube Ornitológico Fluminense	RJ / São Gonçalo
HX	ACCG/RS	Associação de criadores de canários Gravataiense	RS / GRAVATAÍ
IA	OPIO	Organização Paulista Indep. De Ornitologia	SP / Jaú
IB	SOJ	Associação Ornitológica Joseense Do Vale Do Paraiba	SP / São José Dos Campos
IC	CICC	Clube Internacional De Canários De Canto	SP / São José Dos Campos
IE	COL	Clube Ornitologico De Limeira	SP / Limeira
IF	SOMA/SC	Sociedade Ornitológica Dos Municípios De Amai	SC / Xanxerê
IG	COM-PR	Clube Ornitológico De Matinhos	PR / Matinhos
IH	SOSB	Sociedade Ornitológica Do Sudoeste Da Bahia	BA / Vitória Da Conquista
II	ABCO	Abc Ornitológico	SP / Santo André
IJ	SOCSC	Sociedade Ornitológica De Concórdia	SC / Concórdia
IL	SOSMO	Sociedade Ornit. De São Miguel Do Oeste	SC / São Miguel Do Oeste
IN	ASSOI	Associação Ornitológica de Ipameri	GO / Ipameri
IP	CONM	Clube Ornitológico do Norte do Mato Grosso	MT / Juara
IQ	UNOIP	União Ornitológica Do Interior Paulista	SP / Nipoã
IR	PACPPEGO	Preserve Associação De Criadores E Protetores De Pássaros Exóticos De Goias	GO / Goianira
IS	ASSOSPAR	Associação Ornitológica Do Sudoeste Do Paraná	PR / Coronel Vivida
IT	COGV	Clube Ornitológico De Governador Valadares	MG / Governador Valadares
JA	COJ	Clube Ornitológico De Jarinú	SP / São Paulo
JB	UICC	União Independente De Criadores De Canários	MG / Belo Horizonte
JD	CORTE	Clube Ornitológico De Teresina	PI / Teresina
JE	UCC	União Carazinhense De Canaricultores	RS / Carazinho
JF	SOAM	Sociedade Ornitológica Da Alta Mogiana	SP / Ribeirão Preto
JH	ACETI	Assoc. De Canaric. Da Est. Turística De Ibitinga	SP / Ibitinga
JJ	ACRV	Assoc. Dos Canaric. Da Região De Votuporanga	SP / Guzolândia
JK	SOE	Sociedade Ornitológica Erechinense	RS / Erechim
JL	UONP	União Ornitológica Norte Do Paraná	PR / Cornélio Procópio
JM	UNICO	União Cearense De Ornitologia	CE / Fortaleza
KA	ARCC	Associação Rioclarense De Criadores De Canários	SP / Rio Claro
KB	COBRA	Clube Ornitológico Bragantino	SP / Bragança Paulista
KC	SORB	Sociedade Ornitológica Da Região De Bebedouro	SP / Bebedouro
KD	COSCAR	Clube Ornitológico De São Carlos	SP / Ibaté
KE	COCAD	Clube Ornitológico Dos Criadores De Ave Domésticas E Exóticas Do Brasil	SP / São Carlos
KF	UCRPP	União Dos Canar. Da Região De Presidente Prudente	SP / Presidente Prudente
KG	COD	Clube Ornitológico De Diadema	SP / Diadema
KI	ARCO	Associação Riomafrense De Canaricultura E Ornitologia	SC / Mafra
KJ	SOPL	Sociedade Ornitológica Do Planalto	RS / Carazinho
KK	COPC	Clube Ornitológico De Poços De Caldas	SP / S J Do Rio Preto
KL	COP	Clube Ornitológico De Paranavaí	PR / Paranavaí
KM	ASBC	Assoc. Sul Baiana De Canaricultores	BA / Ilhéus
KO	CAO	Criadores Amigos Da Ornitologia	SP / São José Dos Campos
LA	ACCN	Assoc. Dos Criadores De Canários De Niterói	RJ / Niterói
LC	AVO	Assoc. Videirense De Ornitologia	SC / Videira
LD	COS	Clube Ornitológico De Sorocaba	SP / Sorocaba
LF	SORRIO	Sociedade De Ornitologia Do Rio De Janeiro	RJ / Rio De Janeiro
LG	UCRC	União Criciumense De Canaricultores	SC / Criciúma
LH	SOMA/SP	Sociedade De Ornitofilia Melhores Amigos	SP / Monte Azul Paulista
LI	UCVP	União De Canaricultores Do Vale Do Paranapanema	SP / Candido Mota
LJ	SORH	Associação Ornitológica Região Das Hortênsias	RS / Nova Petrópolis
LK	ACRP	Assoc Dos Canaricultores Da Região De Penápolis	SP / Penapolis
LL	SOLV	Sociedade Ornitológica De Lagoa Vermelha	RS / Lagoa Vermelha
LM	AMOR	Assoc. Mato-Grossense De Ornitologia	MT / Cuiabá
MA	UPCC	União Paranaense De Criad. De Canários	PR / Cascavel
MB	COOP	Clube Ornitologico Oeste Paranaense	PR / Marechl Cand.Rondon
MF	APCPA	Assoc. Paulista De Cria. De Periquitos Australianos	SP / Louveira
MG	AJO	Assoc. Joinvilense De Ornitologia	SC / Joinville
MH	COPI	Clube Ornitológico Parque Do Iguaçu	PR / Medianeira
MI	CIC	Canaricultores Independentes De Curitiba	PR / Pinhais
MK	AMACC	Assoc Macaense De Criad De Canários	RJ / Macaé
ML	AOBF	Associação Ornitológica Da Baixada Fluminense	RJ / Miguel Pereira
MM	UUCC	União Uberlandense De Criadores De Canários	MG / Uberlândia
NA	UCCI	União Dos Criadores De Canários De Itapetininga	SP / Itapetininga
NB	YCCB	York Canary Club Do Brasil	SC / Blumenau
NC	ACI	Amigos Canaricultores Independentes	RS / Porto Alegre
ND	UCCIPE	União De Criadores De Canários Independentes De Pernambuco	PE / Recife
NF	SOVNI	Soc. Ornit. Passeriformes De Venda Nova Do Imigrante	ES / Vitória
NG	CEO	Ceará Ornitológico	CE / Fortaleza
NH	ACON	Associação Dos Criadores Ornit. Do Noroeste	RS / Horizontina
NI	AOVS	Associação Ornitológica Do Vale Do Sapucai	MG / Pouso Alegre
NJ	ASCC	Assoc. Serranas De Cria. De Canários Do Est. Do Rio De Janeiro	RJ / Nova Friburgo
NK	CBO	Clube Brusquense De Ornitologia	SC / Brusque
NL	CANTO	Clube De Amigos Norte-Rio-Grandense De Ornitologia	RN / Parnamirim
NM	COPB	Clube Ornitológico Da Paraíba	PB / Campina Grande
NN	ACPJ	Associação De Criadores De Pássaros De Jardinópolis	SP / Ribeirão Preto
OA	CISG	Canaricultores Independentes Da Serra Gaúcha	RS / Nova Petrópolis
OB	AACCI	Associação Dos Amigos Criadores De Canários De Indaiatuba	SP / Indaiatuba
OC	AONP	Associação Ornitológica Do Norte Do Paraná	PR / Londrina
OD	COCA	Clube Ornitológico Circuito Das Águas	MG / Conc. Rio Verde
OE	SOGO	Sociedade Goiana De Ornitologia	GO / Goiânia
OF	ACCGD	Associação Dos Criadores De Canários Da Grande Dourados	MS / Dourados
OG	CORI	Associação Ornitológica Da Região Da Ibiapaba	CE / Tianguá
OH	CCAL	Criadores De Canários Amigos Do Litoral	SC / Itajaí
OI	CBRE	Clube Brasileiro De Raça Espanhola	MG / Divinópolis
OJ	ASSORN	Associação Ornitológica Do Rio Grande Do Norte	RN / Natal
OK	ACCC	Associação Cruzaltense De Criadores De Canários	RS / Cruz Alta
OL	CCAD	Clube Dos Criadores De Aves Doméstica	AL / Maceió
OM	COVA	Clube Ornitológico De Venâncio Aires	RS / Venâncio Aires
ON	FOG	Federação Ornitológica Gaúcha	RS / Caxias Do Sul
OP	CCB	Clube Carduelis Brasil	SP / Limeira
OR	ACOCER	Associação Dos Criadores Ornitológicos De Camaquã E Região	RS / Camaquã
OS	ASSCEBA	Associação De Canariocultores E Exóticos Da Bahia	BA / Salvador
OT	ACB	Associação Criadores Do Brasil	PB / João Pessoa
OU	AOCCS	Associação Ornitológica Dos Campos De Cima Da Serra	RS / Vacaria
OV	ACCG	Associação Dos Criad. De Canários De Guaíra	SP / Gauíra
OX	AOCO	Associação Ornitológica Do Centro Oeste	MT / Cuiabá
OZ	COC/PR	Clube Ornitológico De Cafelândia	PR / Cafelândia
PB	CAPB	Clube Arlequim Português Do Brasil	MG / Poços De Caldas
TI	COFI	Clube Ornitologico De Tecnologia Da Informação	SP / São Carlos

Relação de clubes filiados ativos - em ordem de SIGLA

SIGLA	ANEL	NOME	UF/CIDADE
AACCI	OB	Associação Dos Amigos Criadores De Canários De Indaiatuba	SP / Indaiatuba
ABC	AA	Assoc. Bahiana De Canaricultores	BA / Salvador
ABCA	AV	Associação Brasileira De Criadores De Agapornis	MG / Caetanópolis
ABCO	II	Abc Ornitológico	SP / Santo André
ABCS	GZ	Associação Brasileira Dos Criadores De Sucesso	MG / Belo Horizonte
ABOC	AC	Assoc. Blumenauense De Ornit. E Canaricultura	SC / Timbó
ACADE	GT	Associação De Criadores De Aves Domésticas E Exóticas	GO / Goiânia
ACAECOVT	AP	Associação De Criadores De Aves Exóticas	RS / Teutônia
ACAV	BS	Associação dos Canaricultores Amigos de Votuporanga e Região	SP / Votuporanga
ACAV-SC	CS	Associação Dos Criadores Do Alto Vale	SC / Laurentino
ACB	OT	Associação Criadores Do Brasil	PB / João Pessoa
ACBR	AS	Associação Dos Canaricultores De Birigui E Região	SP / Araçatuba
ACCA	AH	Assoc. De Criad. De Canários De Araraquara	SP / Araraquara
ACCC	OK	Associação Cruzaltense De Criadores De Canários	RS / Cruz Alta
ACCG	OV	Associação Dos Criad. De Canários De Guaíra	SP / Gauíra
ACCG	EN	Associação Dos Criadores De Canários De Guarulhos	SP / Guarulhos
ACCG/RS	HX	Associação de criadores de canários Gravataiense	RS / GRAVATAÍ
ACCGD	OF	Associação Dos Criadores De Canários Da Grande Dourados	MS / Dourados
ACCI	EI	Assoc. Criadores De Canários De Itatiba	SP / Itatiba
ACCJ	BM	Assoc. De Criadores De Canários De Jaboticabal	SP / Monte Alto
ACCN	LA	Assoc. Dos Criadores De Canários De Niterói	RJ / Niterói
ACCPZS	FZ	Associação Dos Criadores De Canários E Pássaro Da Zona Sul	SP / Indaiatuba
ACCRP	AI	Assoc. Criad. De Canários De Ribeirão Preto	SP / Ribeirão Preto
ACCS	AJ	Associação De Criadores De Canários De Sergipe	SE / Aracaju
ACDR	DB	Associação De Canaricultores De Dracena E Região	SP / Junqueirópolis
ACECA	FQ	Associação Cearense De Criadores De Aves	CE / Eusébio
ACETI	JH	Assoc. De Canaric. Da Est. Turística De Ibitinga	SP / Ibitinga
ACGR	BT	Associação Dos Canaricultores De Guararapes E Região	SP / Araçatuba
ACI	NC	Amigos Canaricultores Independentes	RS / Porto Alegre
ACO	AG	Associação Catarinense De Ornitologia	SC / Florianópolis
ACOB	CN	Associação Dos Criadores Ornitológicos De Batatais	SP / Batatais
ACOCC	ET	Associação Dos Criadores Ornitologicos Do Cariri Cearense	CE / Barbalha
ACOCER	OR	Associação Dos Criadores Ornitológicos De Camaquã E Região	RS / Camaquã
ACON	NH	Associação Dos Criadores Ornit. Do Noroeste	RS / Horizontina
ACON-MG	BN	Associação Dos Criadores Ornitológicos De Nepomuceno	MG / Nepomuceno
ACPI	CM	Amigos Criadores De Pássaros De Itaúna	MG / Itaúna
ACPJ	NN	Associação De Criadores De Pássaros De Jardinópolis	SP / Ribeirão Preto
ACPL	BL	Assoc. Dos Criadores De Leme	SP / Leme
ACRC	AE	Assoc. De Canaric. Da Região De Catanduva	SP / Ibirá
ACRP	LK	Assoc Dos Canaricultores Da Região De Penápolis	SP / Penapolis
ACRV	JJ	Assoc. Dos Canaric. Da Região De Votuporanga	SP / Guzolândia
AGB	HN	Associação Amigos Gloster Brasil	SP / Campinas
AIC	BA	Associação Ijuiense De Canaricultores	RS / Ijuí
AICC	BB	Assoc. Independente De Criad. De Canários	RJ / Resende
AICCB	DS	Associação Independente Dos Criadores De Canários Da Bahia	BA / Vitória Da Conquista
AJAC	BD	Assoc. Jauense De Canaricultores	SP / Barra Bonita
AJO	MG	Assoc. Joinvilense De Ornitologia	SC / Joinville
AMACC	MK	Assoc Macaense De Criad De Canários	RJ / Macaé
AMAE	BH	Assoc. Mineira De Aves Exóticas	MG / Belo Horizonte
AMO	DP	Associação Mossoroense Ornitológica	RN / Mossoró
AMOR	LM	Assoc. Mato-Grossense De Ornitologia	MT / Cuiabá
ANCO	FM	Associacao Norte Catarinense De Ornitologia	SC / São Bento Do Sul
AOAS	GS	Associação Ornitológica Alto Sertão	BA / Paramirim
AOBF	ML	Associação Ornitológica Da Baixada Fluminense	RJ / Miguel Pereira
AOC	HM	Associação Ornitológica Campograndense	MS / Campo Grande
AOC-ES	BR	Associação Ornitológica Capixaba	ES / Serra
AOCAM	GE	Associação Ornitológica De Cambé	PR / Londrina
AOCC	EV	Associação Ornitológica de Criadores de Canários	MG / UBERLANDIA
AOCCS	OU	Associação Ornitológica Dos Campos De Cima Da Serra	RS / Vacaria
AOCO	OX	Associação Ornitológica Do Centro Oeste	MT / Cuiabá
AOI	AK	Associação Ornitológica Independente	SP / Sorocaba
AOL	AD	Assoc. Ornitológica De Lavras	MG / Lavras
AOMA	FS	Associação Ornitológica De Pássaros Domésticos E Exóticos Do Maranhão	MA / São Luís
AOMAR/PR	BC	Associação Ornitologica De Maringá	PR / Maringá
AOMAR/SC	FI	Associação Ornitológica De Maravilha	SC / Maravilha
AONP	OC	Associação Ornitológica Do Norte Do Paraná	PR / Londrina
AOP	CH	Assoc. Ornitológica De Paiçandu	PR / Maringá
AOPC	GF	Associação Ornitológica Do Planalto Central	DF / Brasília
AORC	BZ	Associação De Ornitologia Amadora Da Região De Celeiro	RS / Tres Passos
AORO	BE	Assoc. Ornit. Da Região Oeste Do Paraná	PR / Cascavel
AOS	HR	Associação Ornitológica Saojoanense	MG / São João Del Rei
AOTAP	FT	Associação Ornitológica Do Triângulo E Alto Paranaíba	MG / Uberaba
AOVS	NI	Associação Ornitológica Do Vale Do Sapucai	MG / Pouso Alegre
APCC	BF	Assoc. Paraibana De Criad. De Canários	PB / João Pessoa
APCPA	MF	Assoc. Paulista De Cria. De Periquitos Australianos	SP / Louveira
APOV	DZ	Associação De Pássaros Ornitológicos De Varginha	MG / Varginha
ARCC	KA	Associação Rioclarense De Criadores De Canários	SP / Rio Claro
ARCO	KI	Associação Riomafrense De Canaricultura E Ornitologia	SC / Mafra
ASA	HS	Associação Santanense De Aves De Santana do Araguaia	PA / Santana Do Araguaia
ASBC	KM	Assoc. Sul Baiana De Canaricultores	BA / Ilhéus
ASCC	NJ	Assoc. Serranas De Cria. De Canários Do Est. Do Rio De Janeiro	RJ / Nova Friburgo
ASO	BI	Assoc. Santoangelense De Ornitologia	RS / Santo Ângelo
ASOA	CP	Associação Santa Rosense De Ornitólogos Amadores	RS / Santa Rosa
ASOI	DC	Associação Ornitológica Iporã Do Oeste	SC / Iporã Do Oeste
ASSCEBA	OS	Associação De Canariocultores E Exóticos Da Bahia	BA / Salvador
ASSOBI	FP	Associação Ornitológica Do Baixo Iguaçu	PR / Chopinzinho
ASSOI	IN	Associação Ornitológica de Ipameri	GO / Ipameri
ASSOMI	CX	Associação Ornitológica Mineira	MG / Leopoldina
ASSORB	FR	Associação Ornitológica Do Recôncavo Baiano	BA / Cruz Das Almas
ASSORN	OJ	Associação Ornitológica Do Rio Grande Do Norte	RN / Natal
ASSORO	AM	Associação Ornitologica Regional De Ourinhos	SP / Ourinhos
ASSOSPAR	IS	Associação Ornitológica Do Sudoeste Do Paraná	PR / Coronel Vivida
AVEC	BK	Assoc. Valenciana Dos Exposit. De Canários	RJ / Valença
AVO	LC	Assoc. Videirense De Ornitologia	SC / Videira
BPN	AN	Brasil Preservando A Natureza	PR / Umuarama
CAEDRN	BX	Clube Dos Criadores De Aves Exóticos E Domésticos Do Estado Do Rio Grande Do Norte	RN / Natal
CANTO	NL	Clube De Amigos Norte-Rio-Grandense De Ornitologia	RN / Parnamirim
CAO	KO	Criadores Amigos Da Ornitologia	SP / São José Dos Campos
CAPB	PB	Clube Arlequim Português Do Brasil	MG / Poços De Caldas
CBCP	EX	Clube Brasileiro De Criadores De Pássaros - Criar Brasil	MG / Vespasiano
CBFF	FX	Clube Brasileiro De Fife Fancy	SP / São José Dos Campos
CBFN	HQ	Clube Brasileiro Do Frisado Do Norte	SP / São José Dos Campos
CBO	NK	Clube Brusquense De Ornitologia	SC / Brusque
CBRE	OI	Clube Brasileiro De Raça Espanhola	MG / Divinópolis
CCAD	OL	Clube Dos Criadores De Aves Doméstica	AL / Maceió
CCAL	OH	Criadores De Canários Amigos Do Litoral	SC / Itajaí
CCB	OP	Clube Carduelis Brasil	SP / Limeira
CCC	CA	Centro De Criadores De Canários	RJ / Rio De Janeiro
CCCABC	ES	Clube De Criadores De Canários Do Abc	SP / Santo André
CCCC	CI	Clube Dos Criadores De Canários De Cor	SP / São Paulo
CCCCL	CL	Centro De Criadores De Canários De Campo Largo	PR / Curitiba
CCCIPE	CR	Clube De Criadores De Canários De Pernambuco	PE / Sertânia
CCCJ	CJ	Clube Dos Criad. De Canários De Jundiaí	SP / Jundiaí
CCCS	CK	Clube Dos Criadores De Canários De Santos	SP / Santos
CCL	HO	Clube Do Canário De Lavras	MG / Lavras
CCSJRP	DV	Clube De Canários De São José Do Rio Preto	SP / S J Do Rio Preto
CCUB	BV	Associação De Criadores De Canários Unidos Do Brasil	MG / Betim
CEO	NG	Ceará Ornitológico	CE / Fortaleza
CIC	MI	Canaricultores Independentes De Curitiba	PR / Pinhais
CICC	IC	Clube Internacional De Canários De Canto	SP / São José Dos Campos
CISG	OA	Canaricultores Independentes Da Serra Gaúcha	RS / Nova Petrópolis
CJCC	CB	Centro Joinvillense De Criad. De Canários	SC / Joinville
CMCP	DA	Clube Mineiro De Criadores De Pássaros	MG / Belo Horizonte
COA	CV	Clube Ornitológico De Arapongas	PR / Arapongas
COAN	AT	Clube Ornitológico De Artur Nogueira	SP / Arthur Nogueira
COAP	CZ	Clube Ornitológico Do Agreste De Pernambuco	PE / Caruaru
COBRA	KB	Clube Ornitológico Bragantino	SP / Bragança Paulista

Relação de clubes filiados ativos - em ordem de SIGLA

COC/MS	AX	Clube Ornitológico Campo Grandense	MS / Campo Grande
COC/PR	OZ	Clube Ornitológico De Cafelândia	PR / Cafelândia
COCA	OD	Clube Ornitológico Circuito Das Águas	MG / Conc. Rio Verde
COCAD	KE	Clube Ornitológico Dos Criadores De Ave Domésticas E Exóticas Do Brasil	SP / São Carlos
COCAM	HP	Clube Ornitológico De Campo Mourão	PR / Campo Mourão
COCG	CG	Clube Ornitológico De Campina Grande	PB / Campina Grande
COD	KG	Clube Ornitológico De Diadema	SP / Diadema
COF	DD	Clube Ornit. Da Grande Florianópolis	SC / Florianópolis
COF/RJ	HT	Clube Ornitológico Fluminense	RJ / São Gonçalo
COFI	TI	Clube Ornitologico De Tecnologia Da Informação	SP / São Carlos
COFS	AF	Clube Ornitológico De Feira De Santana	BA / Feira De Santana
COGV	IT	Clube Ornitológico De Governador Valadares	MG / Governador Valadares
COI-RJ	EZ	Clube Ornitológico De Itaperuna	RJ / Itaperuna
COIP	DT	Clube Ornitológico Do Interior Paulista	SP / Aguas De São Pedro
COJ	JA	Clube Ornitológico De Jarinú	SP / São Paulo
COL	IE	Clube Ornitologico De Limeira	SP / Limeira
COLP	GP	Clube Ornitológico Do Litoral Paulista	SP / Santos
COM	DE	Clube Ornitológico De Maringá	PR / Maringá
COM-PR	IG	Clube Ornitológico De Matinhos	PR / Matinhos
COMO	CC	Centro Ornit. Do Município De Osasco	SP / Carapicuíba
CON	CD	Centro Ornitológico Nacional	SP / São Paulo
CONM	IP	Clube Ornitológico do Norte do Mato Grosso	MT / Juara
COOP	MB	Clube Ornitologico Oeste Paranaense	PR / Marechl Cand.Rondon
COP	KL	Clube Ornitológico De Paranavaí	PR / Paranavaí
COPB	NM	Clube Ornitológico Da Paraíba	PB / Campina Grande
COPC	KK	Clube Ornitológico De Poços De Caldas	SP / S J Do Rio Preto
COPE	DF	Clube Ornitológico De Pernambuco	PE / Recife
COPI	MH	Clube Ornitológico Parque Do Iguaçu	PR / Medianeira
CORA	AL	Clube Ornitológica Da Região Astorguense	PR / Astorga
CORB	DG	Clube Ornitológica Da Região De Bauru	SP / Bauru
CORI	OG	Associação Ornitológica Da Região Da Ibiapaba	CE / Tianguá
CORTE	JD	Clube Ornitológico De Teresina	PI / Teresina
COS	LD	Clube Ornitológico De Sorocaba	SP / Sorocaba
COSB	CE	Clube Ornitológico De São Bernardo Do Campo	SP / São Paulo
COSCAR	KD	Clube Ornitológico De São Carlos	SP / Ibaté
COTUR	EP	Clube Ornitológico De Tupã E Região	SP / Tupã
COU	DJ	Clube Ornitológico De Umuarama	PR / Umuarama
COVA	OM	Clube Ornitológico De Venâncio Aires	RS / Venâncio Aires
CPCCF	CF	Centro Paulista De Criadores De Canários Frisados	SP / São Paulo
FOB	A1	Federação Ornitológica Do Brasil	SP / Itatiba
FOG	ON	Federação Ornitológica Gaúcha	RS / Caxias Do Sul
GCB	GR	Gloster Clube Brasil	SP / Atibaia
OPIO	IA	Organização Paulista Indep. De Ornitologia	SP / Jaú
PACPPEGO	IR	Preserve Associação De Criadores E Protetores De Pássaros Exóticos De Goias	GO / Goianira
RCSP	DM	Roller Clube De São Paulo	SP / São Paulo
RIO	FC	Rio Ornitológico	RJ / Niterói
SANO	EA	Sociedade Amadora Nacional De Ornitologia	SP / São Paulo
SBO	EB	Sociedade Brasiliense De Ornitologia	DF / Taguatinga
SCCP	EC	Sociedade Criad. De Canários De Pelotas	RS / Pelotas
SCCRG	ED	Socied. De Criad. De Canários Do Rio Grande	RS / Rio Grande
SICO	EE	Sociedade Itajaiense De Canaric. E Ornitologia	SC / Itajaí
SJCO	EF	Sociedade Jaraguaense De Canar. E Ornitologia	SC / Jaraguá Do Sul
SMEC	EG	Sociedade Mineira Dos Expositores De Canários	MG / Juiz De Fora
SOA	FB	Sociedade Ornitológica De Alagoas	AL / Maceió
SOAM	JF	Sociedade Ornitológica Da Alta Mogiana	SP / Ribeirão Preto
SOAN	EJ	Sociedade Ornitológica Da Alta Noroeste	SP / Araçatuba
SOAT	EK	Sociedade Ornitológica Alto Taquari	RS / Santa Cruz Do Sul
SOBC	EM	Sociedade Ornitológica Da Borda Do Campo	SP / São Caetano Do Sul
SOC	FA	Associação Ornitológica Caxiense	RS / Caxias Do Sul
SOCENTRO	DX	Sociedade Ornitológica Do Centro Oeste	GO / Ipameri
SOCO	EH	Sociedade Oeste Catarinense De Ornitologia	SC / Chapecó
SOCP	DR	Sociedade Ornitológica Do Cariri Paraibano	PB / Boqueirão
SOCRI	BP	Sociedade Ornitológica Santocristense	RS / Santo Cristo
SOCSC	IJ	Sociedade Ornitológica De Concórdia	SC / Concórdia
SOE	JK	Sociedade Ornitológica Erechinense	RS / Erechim
SOES	FE	Sociedade Ornit. Do Espírito Santo	ES / Vitória
SOESB	AR	Sociedade Ornitológica Do Extremo Sul Da Bahia	BA / Lajedão
SOG	CT	Sociedade Ornitológica De Garanhuns	PE / Garanhuns
SOGO	OE	Sociedade Goiana De Ornitologia	GO / Goiânia
SOI	FF	Sociedade Ornitológica Itatibense	SP / Itatiba
SOJ	IB	Associação Ornitológica Joseense Do Vale Do Paraiba	SP / São José Dos Campos
SOJUC	DL	Sociedade Ornitológica De Julio De Castilhos	RS / Júlio De Castilhos
SOL	FG	Sociedade Ornitológica Londrinense	PR / Londrina
SOLV	LL	Sociedade Ornitológica De Lagoa Vermelha	RS / Lagoa Vermelha
SOMA/SC	IF	Sociedade Ornitológica Dos Municípios De Amai	SC / Xanxerê
SOMA/SP	LH	Sociedade De Ornitofilia Melhores Amigos	SP / Monte Azul Paulista
SOP	FJ	Sociedade Ornitófila Pontagrossense	PR / Ponta Grossa
SOPL	KJ	Sociedade Ornitológica Do Planalto	RS / Carazinho
SOR	FK	Sociedade Ornitológica Riograndense	RS / Porto Alegre
SORB	KC	Sociedade Ornitológica Da Região De Bebedouro	SP / Bebedouro
SORH	LJ	Associação Ornitológica Região Das Hortênsias	RS / Nova Petrópolis
SORP	AZ	Sociedade Ornitológica Da Região Do Planalto	RS / Passo Fundo
SORRI	AU	Sociedade De Ornitologia Da Região Do Rio Iracema	SC / Cunha Porã
SORRIO	LF	Sociedade De Ornitologia Do Rio De Janeiro	RJ / Rio De Janeiro
SOS	FD	Sociedade Ornitológica De Salvador	BA / Lauro De Freitas
SOSB	IH	Sociedade Ornitológica Do Sudoeste Da Bahia	BA / Vitória Da Conquista
SOSM	FL	Sociedade Ornitológica Santa Mariense	RS / Santa Maria
SOSMO	IL	Sociedade Ornit. De São Miguel Do Oeste	SC / São Miguel Do Oeste
SOT	HK	Sociedade Ornitológica Tricordiana	MG / Três Corações
SOV	GB	Sociedade Ornitológica Varginhense	MG / Belo Horizonte
SOVM	GA	Sociedade Ornitológica Do Vale Do Mogi	SP / Pirassununga
SOVNI	NF	Soc. Ornit. Passeriformes De Venda Nova Do Imigrante	ES / Vitória
SPCC	GD	Sociedade Passofundense De Criadores De Canários	RS / Passo Fundo
SPCO	GC	Sociedade Paranaense De Canaric. E Ornitologia	PR / Curitiba
UCAR	FH	União Dos Canaricultores De Arapongas	PR / Arapongas
UCC	JE	União Carazinhense De Canaricultores	RS / Carazinho
UCCA/PB	FN	União De Criadores De Canários E Aves Exóticas Da Paraíba	PB / Campina Grande
UCCC	GG	União Dos Criad. De Canários De Campinas	SP / Campinas
UCCI	NA	União Dos Criadores De Canários De Itapetininga	SP / Itapetininga
UCCIPE	ND	União De Criadores De Canários Independentes De Pernambuco	PE / Recife
UCCS	GK	União Dos Criad. De Canários De Sorocaba	SP / Sorocaba
UCCVA	DK	União Dos Criadores De Canários Do Vale Do Aço	MG / Ipatinga
UCPP	GJ	União Dos Criad. De Pássaros De Piracicaba	SP / Piracicaba
UCRBC	GX	União Dos Criadores Da Região De Bernardino De Campos	SP / Bernardino De Campos
UCRC	LG	União Criciumense De Canaricultores	SC / Criciúma
UCRM	GL	União Dos Canaricultores Da Região De Marília	SP / Marília
UCRP	HA	União Dos Canar. De São José Do Rio Preto	SP / S J Do Rio Preto
UCRPP	KF	União Dos Canar. Da Região De Presidente Prudente	SP / Presidente Prudente
UCVP	LI	União De Canaricultores Do Vale Do Paranapanema	SP / Candido Mota
UGCC	HC	União Gaúcha De Criadores De Canários	RS / Porto Alegre
UICC	JB	União Independente De Criadores De Canários	MG / Belo Horizonte
UNCC	HD	União Nacional Dos Criad. De Canários	RJ / Niterói
UNICO	JM	União Cearense De Ornitologia	CE / Fortaleza
UNO	HL	União Norte-Riograndense De Ornitologia	RN / Natal
UNOIP	IQ	União Ornitológica Do Interior Paulista	SP / Nipoã
UONP	JL	União Ornitológica Norte Do Paraná	PR / Cornélio Procópio
UOSC	HE	União Ornitológica Sul Catarinense	SC / Tubarão
UOVP	HF	União Ornitológica Do Vale Do Paraíba	SP / São José Dos Campos
UPCC	MA	União Paranaense De Criad. De Canários	PR / Cascavel
UPCP	DI	União Paranavaiense De Criad. De Pássaros	PR / Paranavaí
UPN	HJ	Umuarama Preservando A Natureza	PR / Umuarama
UUCC	MM	União Uberlandense De Criadores De Canários	MG / Uberlândia
YCCB	NB	York Canary Club Do Brasil	SC / Blumenau

Relação de clubes filiados ativos por estado

Mantenha seus dados atualizados direto no site https://www.fob.org.br/

SP I Itatiba I 13256-970

A1 | FOB | Federação Ornitológica Do Brasil

Av. Luciano Consolini, 1500
Beija Flor - Caixa Postal 340
federacaoob@uol.com.br
WHATSAPP: (11)
Fundação: 01/01/1964| Reconhecido FOB: 01/01/1964

Mario Henrique Simões — PRESIDENTE
Joao Francisco Basile Da Silva — PRESIDENTE EMÉRITO
Charles De Almeida Ferreira — DIRETOR SECRETÁRIO
Ubiratan Gross Alencastro — VICE PRESIDENTE ADMINISTRATIVO

BA I Feira De Santana I 44088-642

AF | COFS | Clube Ornitológico De Feira De Santana

Rua Adenil Falcão, 1082
Brasilia - Casa
dourivalcerqueira@ig.com.br
WHATSAPP: (75) 99972-1432
Fundação: 10/01/1994| Reconhecido FOB: 14/01/2014

Dourival Cerqueira Filho — PRESIDENTE
Rogerio Da Silva Galvao — DIRETOR TÉCNICO
Francisco Jose Freitas Pimenta De Araujo — SECRETÁRIO
Eclestom Magalhaes Machado — TESOUREIRO

BA I Salvador I 41295-360

OS | ASSCEBA | Associação De Canariocultores E Exóticos Da Bahia

Rua Elísio Mesquita, 246
Pirajá - E
associacaoassceba@hotmail.com
WHATSAPP: (71) 98543-1682
Fundação: 14/06/2019| Reconhecido FOB: 14/06/2019

Joilson Soares Da Encarnação — PRESIDENTE
Joilson Soares Da Encarnação — DIRETOR TÉCNICO
Joilson Soares Da Encarnação — SECRETÁRIO
Joilson Soares Da Encarnação — TESOUREIRO

RS I Caxias Do Sul I 95096-210

ON | FOG | Federação Ornitológica Gaúcha

Rua Francisco Barcarollo, 152
Kayser
fogrs@hotmail.com
WHATSAPP: (54) 99978-3018
Fundação: 26/02/2016| Reconhecido FOB: 26/02/2016

Edgar Crippa — PRESIDENTE
Vagner Vieira Bigliardi — DIRETOR TÉCNICO
Giovanni Boni Lara — SECRETÁRIO
Cleiton Giovani Benetti — TESOUREIRO

BA | Ilhéus | 45651-060

KM I ASBC I Assoc. Sul Baiana De Canaricultores

Rua Lenita Melo Reis, 14
Tapera
canarilnandoreis@yahoo.com.br
WHATSAPP: (73) 99988-9178
Fundação: 22/09/1996| Reconhecido FOB:

Fernando Melo Reis — PRESIDENTE
Fernando Melo Reis — DIRETOR TÉCNICO
Jose Eduardo Cardoso Brito — SECRETÁRIO
Jose Eduardo Cardoso Brito — TESOUREIRO

BA I Salvador I 41620-415

AA I ABC I Assoc. Bahiana De Canaricultores

Rua Do Romance, 4
Itapuan
canarilmalhado@globo.com
WHATSAPP: (71) 98625-9439
Fundação: 19/02/1989| Reconhecido FOB: 01/01/1990

PRESIDENTE — DIRETOR TÉCNICO
SECRETÁRIO — TESOUREIRO

AL | Maceió | 57045-410

FB | SOA | Sociedade Ornitológica De Alagoas

Rua Empresário Mário Lehay, 28
Barro Duro - Lot Murilopolis
ronaldovoliveira@gmail.com
WHATSAPP: (82) 99807-6925
Fundação: 22/03/1990| Reconhecido FOB: 01/12/1990

Everaldo Jacinto De Almeida — PRESIDENTE
Ronaldo Vasconcelos De Oliveira — DIRETOR TÉCNICO
Ronaldo Pereira Leite Vasconcelos — SECRETÁRIO
Newton Fernandes Souza Dos Santos — TESOUREIRO

BA | Lajedão | 45950-000

AR | SOESB | Sociedade Ornitológica Do Extremo Sul Da Bahia

Maria Jose Rocha Passos, 33
Centro
rildomartins2019@outlook.com
WHATSAPP: (73) 98128-2809
Fundação: 30/10/2015| Reconhecido FOB: 28/04/2016

Rildo Dias Martins — PRESIDENTE
DIRETOR TÉCNICO
SECRETÁRIO
Rivaldo Fernandes Baleeiro Junior — TESOUREIRO

BA | Vitória Da Conquista | 45051-305

IH | SOSB | Sociedade Ornitológica Do Sudoeste Da Bahia

Avenida Ilhéus, 2710
Brasil - Kzar Contabilidade
060692sosb@gmail.com
WHATSAPP: (77) 99129-3676
Fundação: 06/06/1992| Reconhecido FOB: 26/06/1992

Jose Eduardo Cardoso Brito — PRESIDENTE
José Augusto Cangucu Lobão — DIRETOR TÉCNICO
Ezequiel Sena Gomes — SECRETÁRIO
Whendel Almeida Lima Melo — TESOUREIRO

AL | Maceió | 57042-770

OL | CCAD | Clube Dos Criadores De Aves Doméstica

Rua Comerciante Francisco Soares Camelo, 16
Feitosa - Ultima Casa Da Rua, Lado Direito
clubeccad@gmail.com
WHATSAPP: (82) 99424-8962
Fundação: 10/03/2015| Reconhecido FOB: 15/02/2016

Cecilia Juca Albuquerque — PRESIDENTE
Ismael De Oliveira Cardoso — DIRETOR TÉCNICO
Geribaldo Ferreira Brandão Junior — SECRETÁRIO
José Carlos Leite De Albuquerque — TESOUREIRO

BA I Lauro De Freitas I 42710-500

FD | SOS | Sociedade Ornitológica De Salvador

Rua Aurelino Fróes Moreira, 363
Buraquinho - 6° Andar - Sala 609/610 - Edf. Evo Empresarial
sosba2018@hotmail.com
WHATSAPP: (71) 98849-1413
Fundação: 01/02/1971| Reconhecido FOB: 01/02/1971

Mauricio Galeão Lyra — PRESIDENTE
Caio Lucius Grapiuna Lima — DIRETOR TÉCNICO
Paulo Marcelo Balthazar Dias — SECRETÁRIO
Paulo Marcelo Balthazar Dias — TESOUREIRO

BA | Vitória Da Conquista | 45005-064

DS | AICCB | Associação Independente Dos Criadores De Canários Da Bahia

Rua 2 De Janeiro, 203
Alto Maron
dutranolasco@gmail.com
WHATSAPP: (77) 99143-9470
Fundação: 31/05/2017| Reconhecido FOB: 10/07/2017

Edizio Dutra Nolasco — PRESIDENTE
Edizio Dutra Nolasco — DIRETOR TÉCNICO
Diego Sousa Lopes — SECRETÁRIO
Thiago Cerqueira Silva — TESOUREIRO

BA I Cruz Das Almas I 44380-000

FR | ASSORB | Associação Ornitológica Do Recôncavo Baiano

Rua J, 325
Inocoop
eciobq2019@outlook.com
WHATSAPP: (75) 99208-2826
Fundação: 05/12/2017| Reconhecido FOB: 25/05/2018

PRESIDENTE — DIRETOR TÉCNICO
SECRETÁRIO — TESOUREIRO

BA I Paramirim I 46190-000

GS | AOAS | Associação Ornitológica Alto Sertão

Avenida Centenário , 307
Centro - Casa2
associacaoornitologicaaltosert@gmail.com
WHATSAPP: (77) 99914-1760
Fundação: 01/07/2020| Reconhecido FOB: 01/04/2021

Jeferson Dos Santos Ledo — PRESIDENTE
Joabio Rocha Santos — DIRETOR TÉCNICO
Welton Reis Da Silva — SECRETÁRIO
Ivania Prazeres De Oliveira — TESOUREIRO

CE I Barbalha I 63180-000

ET | ACOCC | Associação Dos Criadores Ornitologicos Do Cariri Cearense

Rua Santos Dumont, 306
Centro
rogerio.feitosa.dias@gmail.com
WHATSAPP: (88) 99937-7518
Fundação: 18/10/2017| Reconhecido FOB: 12/01/2018

Rogerio Feitosa Dias — PRESIDENTE
DIRETOR TÉCNICO
Gabriel Vieira De Macedo — SECRETÁRIO
Risomar Alves Cruz — TESOUREIRO

CE | Eusébio | 61775-903

FQ | ACECA | Associação Cearense De Criadores De Aves

Avenida Nova Do Contorno, 2131, 1
Pires Façanha - Rua Bélgica 518 Alphaville Eusébio
william.maciel@uol.com.br
WHATSAPP: (85)
Fundação: 07/10/2017| Reconhecido FOB: 25/05/2018

PRESIDENTE | DIRETOR TÉCNICO
SECRETÁRIO | TESOUREIRO

DF | Taguatinga | 72020-110

EB | SBO | Sociedade Brasiliense De Ornitologia

Qsd , 11
Taguatinga Sul - Casa 23
pauloeb45@gmail.com
WHATSAPP: (61) 99962-7389
Fundação: | Reconhecido FOB:

PRESIDENTE | DIRETOR TÉCNICO
SECRETÁRIO | TESOUREIRO

GO | Goiânia | 74550-410

GT | ACADE | Associação De Criadores De Aves Domésticas E Exóticas

Rua Ipameri, 16
Vila Abaja - Quadra 20, Lote 16, S/N
acade.goias@gmail.com
WHATSAPP: (62) 99207-7499
Fundação: 01/08/2020| Reconhecido FOB: 16/01/2021

Reginaldo Luiz Dos Santos — PRESIDENTE
DIRETOR TÉCNICO
Anderson Da Silva Muniz — SECRETÁRIO
Leandro Rodrigues Menezes — TESOUREIRO

CE | Fortaleza | 60150-150

NG | CEO | Ceará Ornitológico

Rua Desembargador Leite Albuquerque, 1080
Aldeota - Apt 802
rfrabelo1@gmail.com
WHATSAPP: (85) 99996-8797
Fundação: 11/02/2012| Reconhecido FOB: 12/09/2012

Waldemar Garcia Zunder — PRESIDENTE
DIRETOR TÉCNICO
Auton Correia Quixadá Neto — SECRETÁRIO
Ricardo Augusto Freire Rabelo — TESOUREIRO

ES | Serra | 29175-230

BR | AOC-ES | Associação Ornitológica Capixaba

Rua João Germano De Mello, 4095
Jacaraipe
clubeaoc@gmail.com
WHATSAPP: (27) 99687-4275
Fundação: 17/01/2015| Reconhecido FOB: 20/09/2016

Raman Aydar Alves Cavalcanti — PRESIDENTE
Bruno Sartorio Venturin — DIRETOR TÉCNICO
Adnoel De Oliveira Silva — SECRETÁRIO
Eduardo Vieira Domingos — TESOUREIRO

GO | Goianira | 75365-815

IR | PACPPEGO | Preserve Associação De Criadores E Protetores De Pássaros Exóticos De Goias

Rua Los Angeles, 0
Parque Los Angeles 1ª Etapa - Qd 5 Lt 35
preservebird@gmail.com
WHATSAPP: (62) 98619-7639
Fundação: 25/02/2023| Reconhecido FOB: 08/05/2023

Marcelo Bruno Mendes De Melo — PRESIDENTE
Rodrigo Barreto Santos — DIRETOR TÉCNICO
Michely Francisca Dias — SECRETÁRIO
Rodolfo Adriano Batista Ferreira — TESOUREIRO

CE | Fortaleza | 60442-642

JM | UNICO | União Cearense De Ornitologia

Rua Viriato Ribeiro, 1163
Bela Vista - Att. Germano Maia Landim
lulasaunders74@gmail.com
WHATSAPP: (85) 99997-7803
Fundação: 19/08/1994| Reconhecido FOB: 25/08/1994

Luis Carlos Uchôa Saunders Júnior — PRESIDENTE
DIRETOR TÉCNICO
Carlos Henrique Bruno — SECRETÁRIO
Germano Maia Landim — TESOUREIRO

ES | Vitória | 29010-090

FE | SOES | Sociedade Ornit. Do Espirito Santo

Rua Da Alfândega, 22
Centro - Sala 602
josegervasio@terra.com.br
WHATSAPP: (27) 99989-7060
Fundação: 10/02/1977| Reconhecido FOB: 10/02/1977

José Gervásio Viçosi — PRESIDENTE
Cristiano Fernandes Buteri — DIRETOR TÉCNICO
Celedir Fazoli Viçosi — SECRETÁRIO
Marcos Elias Dos Santos Moreira — TESOUREIRO

GO | Ipameri | 75780-000

IN | ASSOI | Associação Ornitológica de Ipameri

Rua União, qd 8 , lt 19-D s/n, 0
Parque San Remo
wadnerdec@gmail.com
WHATSAPP: (64) 99252-8128
Fundação: 01/09/2022| Reconhecido FOB: 01/02/2023

Wadner De Curcio — PRESIDENTE
Renato Aparecido Rosa Corrêa — DIRETOR TÉCNICO
Renato Aparecido Rosa Corrêa — SECRETÁRIO
Leandro Esrael Vaz — TESOUREIRO

CE | Tianguá | 62320-125

OG | CORI | Associação Ornitológica Da Região Da Ibiapaba

Rua José Joaquim De Vasconcelos, 320
Centro
joaoeudesousalima@yahoo.com.br
WHATSAPP: (88) 99903-3540
Fundação: 01/03/2015| Reconhecido FOB: 25/05/2015

João Eudes De Souza Lima — PRESIDENTE
DIRETOR TÉCNICO
José Henio De Sousa Teles — SECRETÁRIO
Valdênio Ferreira Aguiar — TESOUREIRO

ES | Vitória | 29010-090

NF | SOVNI | Soc. Ornit. Passeriformes De Venda Nova Do Imigrante

Rua Da Alfândega, 22
Centro - Edif. Sarkis - Sala 909/910
josegervasio@terra.com.br
WHATSAPP: (27) 99989-7060
Fundação: 17/10/2003| Reconhecido FOB: 30/08/2012

Maurício Soares Bastos — PRESIDENTE
DIRETOR TÉCNICO
SECRETÁRIO | TESOUREIRO

GO | Ipameri | 75780-000

DX | SOCENTRO | Sociedade Ornitológica Do Centro Oeste

Av. José Calixto Afiune, 33
Centro
socentrogoias@gmail.com
WHATSAPP: (64) 99265-6329
Fundação: 01/06/2020| Reconhecido FOB: 09/10/2020

Leandro Esrael Vaz — PRESIDENTE
William Alves Da Silva — DIRETOR TÉCNICO
Fernando Henrique Fernandes — SECRETÁRIO
Igor Alves Da Silva — TESOUREIRO

DF | Brasília | 72006-185

GF | AOPC | Associação Ornitológica Do Planalto Central

Rua 5 Chácara 117, 27
Setor Hab Vicente Pires - Rua 5 Chác. 117A - Casa 27-A
anderson.icefox@gmail.com
WHATSAPP: (61) 99161-1113
Fundação: 01/01/2006| Reconhecido FOB: 01/05/2006

Anderson De Almeida Rocha — PRESIDENTE
Marcondes Vieira Lins — DIRETOR TÉCNICO
Luiz Augusto Tiveron Borges — SECRETÁRIO
Rosendo Eloi Dos Santos Cruz — TESOUREIRO

GO | Goiânia | 74550-410

OE | SOGO | Sociedade Goiana De Ornitologia

Rua Ipameri , 16
Vila Abajá - Quadra 20 Lote 16 S/N
passarosgoias@gmail.com
WHATSAPP: (62) 99428-0222
Fundação: 10/12/2014| Reconhecido FOB: 14/03/2015

Luciano Candido Salgado — PRESIDENTE
Thiago Gomes — DIRETOR TÉCNICO
Farley Teodoro Do Santos — SECRETÁRIO
Diogo Willy Pires De Moura — TESOUREIRO

MA | São Luís | 65067-380

FS | AOMA | Associação Ornitológica De Pássaros Domésticos E Exóticos Do Maranhão

Rua Do Retiro, 145
Turu - Jardim Eldorado
aoma.maranhao@gmail.com
WHATSAPP: (98) 98831-2932
Fundação: 14/12/2017| Reconhecido FOB: 05/06/2018

Leandro Gonçalves Paiva Campos — PRESIDENTE
Rafael Bomfim De Holanda — DIRETOR TÉCNICO
André Luiz Dumard — SECRETÁRIO
Fabio Aurelio Pinheiro Soares — TESOUREIRO

MG | Belo Horizonte | 31520-230

GZ | ABCS | Associação Brasileira Dos Criadores De Sucesso

Rua Pastor Rui Franco, 600
São João Batista (Venda Nova)
clubeabcs@gmail.com
WHATSAPP: (31) 99245-8785
Fundação: 28/12/2020| Reconhecido FOB: 02/06/2021

Carlos Alexandre Dos Santos — PRESIDENTE
Carlos Alexandre Dos Santos — DIRETOR TÉCNICO
Joseph Fernandes Campos — SECRETÁRIO
Carlos Alexandre Dos Santos — TESOUREIRO

MG | Betim | 32602-508

BV | CCUB | Associação De Criadores De Canários Unidos Do Brasil

Av. Amazonas, 4244
Cachoeira - Casa De Racao Pontual
samuadv@yahoo.com.br
WHATSAPP: (31) 98938-4199
Fundação: 10/10/2019| Reconhecido FOB: 10/10/2019

Samuel Valentim — PRESIDENTE
DIRETOR TÉCNICO
Igo Silva — SECRETÁRIO
Roberto Luiz Da Silva — TESOUREIRO

MG | Ipatinga | 35160-057

DK | UCCVA | União Dos Criadores De Canários Do Vale Do Aço

Rua Leblon, 174
Vila Ipanema - Casa
automecanicajunior14@gmail.com
WHATSAPP: (31) 98637-8568
Fundação: 08/08/2004| Reconhecido FOB: 08/08/2004

Sergio Antonio Francisco Junior — PRESIDENTE
Sergio Antonio Francisco Junior — DIRETOR TÉCNICO
Fernando Gonzaga Rodrigues Da Paixão — SECRETÁRIO
Carlos Antonio De Oliveira — TESOUREIRO

MG | Belo Horizonte | 31230-070

JB | UICC | União Independente De Criadores De Canários

Rua Catumbi, 33
Caiçara
marcelomaluf@terra.com.br
WHATSAPP: () 99984-3883
Fundação: 17/07/1993| Reconhecido FOB: 22/09/1993

Marcelo Henrique F. Maluf — PRESIDENTE
Artur Gustavo Blom Oliveira — DIRETOR TÉCNICO
Rodrigo Rezende De Albuquerque — SECRETÁRIO
Saulo Manoel De Souza — TESOUREIRO

MG | Caetanópolis | 35770-000

AV | ABCA | Associação Brasileira De Criadores De Agapornis

Rua São Damião, 50
São Dimas - Ac Francisco De Assis
abcabrasil@gmail.com
WHATSAPP: (31)
Fundação: 06/06/2019| Reconhecido FOB: 06/06/2019

Francisco De Assis De Resende Junior — PRESIDENTE
Tulio Henrique De Oliviera Reis — DIRETOR TÉCNICO
Danilo Gonsales De Faria — SECRETÁRIO
Vinicius Brasil Gamarano — TESOUREIRO

MG | Itaúna | 35680-394

CM | ACPI | Amigos Criadores De Pássaros De Itaúna

Rua Antônio Martins, 304
Piedade
rogermitre@nwnet.com.br
WHATSAPP: (37) 99982-2507
Fundação: 11/08/2007| Reconhecido FOB: 11/08/2007

Geraldo Antonio Machado Mitre — PRESIDENTE
Paulo Ricardo Silva Gobbo — DIRETOR TÉCNICO
Alfredo Luiz Spinardi — SECRETÁRIO
Rodrigo Rezende De Albuquerque — TESOURIERO

MG | Belo Horizonte | 31030-240

GB | SOV | Sociedade Ornitológica Varginhense

Rua Vicentina De Souza, 287
Sagrada Familia
ronaldobeltrao@hotmail.com
WHATSAPP: (35)
Fundação: 02/05/1972| Reconhecido FOB: 02/05/1972

Anderson Nogueira Luz — PRESIDENTE
Ronaldo Beltrao Pereira — DIRETOR TÉCNICO
SECRETÁRIO
TESOURIERO

MG | Conc. Rio Verde | 37430-000

OD | COCA | Clube Ornitológico Circuito Das Águas

Caixa Postal , 1
Centro
noelrpf_@hotmail.com
WHATSAPP: (35) 98899-1956
Fundação: 16/09/2014| Reconhecido FOB: 18/11/2014

Noel Ribeiro Pires Filho — PRESIDENTE
Nelson José De Castro — DIRETOR TÉCNICO
Cristina Pivato De Faria — SECRETÁRIO
Rui Armenio Ferreira Carvalho Gomes — TESOURIERO

MG | Juiz De Fora | 36080-360

EG | SMEC | Sociedade Mineira Dos Expositores De Canários

Rua Osmar Cortes Claro, 34
Cerâmica - Casa
linorenaultsoranco@gmail.com
WHATSAPP: (32) 98812-5684
Fundação: 23/09/1934| Reconhecido FOB: 23/09/1934

José Octavio Menezes De Almeida — PRESIDENTE
DIRETOR TÉCNICO
SECRETÁRIO
Heimar Rezende Marcello — TESOURIERO

MG | Belo Horizonte | 31030-240

DA | CMCP | Clube Mineiro De Criadores De Pássaros

Rua Vicentina De Souza, 287
Sagrada Família - Eng.Moda
cmcpda@gmail.com
WHATSAPP: (31) 99223-0954
Fundação: 07/09/1974| Reconhecido FOB: 18/02/2014

Moacyr Estanislau De Souza — PRESIDENTE
Ronaldo Beltrao Pereira — DIRETOR TÉCNICO
Kleber Albuquerque Vasconcelos — SECRETÁRIO
Jose Ennes De Almeida Castro — TESOURIERO

MG | Divinópolis | 35500-005

OI | CBRE | Clube Brasileiro De Raça Espanhola

Av. Antonio Olimpio De Morais, 545
Centro - Sala 819
cbreoficial@gmail.com
WHATSAPP: (37) 99112-9084
Fundação: 02/01/2015| Reconhecido FOB: 08/10/2015

Saulo Manoel De Souza — PRESIDENTE
Ronaldo Jose Pereira — DIRETOR TÉCNICO
Bruno Ferrasso Merlo — SECRETÁRIO
Maria Helena De Oliveira Souza — TESOURIERO

MG | Lavras | 37209-222

AD | AOL | Assoc. Ornitológica De Lavras

Rua Pedro Romanielo, 154
Jardim Glória
llenilsonlemos@yahoo.com.br
WHATSAPP: (35) 99965-9088
Fundação: 08/03/2005| Reconhecido FOB: 08/03/2005

Carlos Bento De Lima — PRESIDENTE
Rubens Henrique Reis Thielemann — DIRETOR TÉCNICO
Pablo Frederico De Souza — SECRETÁRIO
Matheus Fernandes Da Silva — TESOURIERO

MG | Belo Horizonte | 31030-240

BH | AMAE | Assoc. Mineira De Aves Exóticas

Rua Vicentina De Souza, 287
Sagrada Família - Eng. Moda
ronaldobeltrao@hotmail.com
WHATSAPP: (31) 99129-6275
Fundação: 18/04/2009| Reconhecido FOB: 04/05/2009

Ronaldo Beltrao Pereira — PRESIDENTE
Mauro De Queiroz Garcia — DIRETOR TÉCNICO
Humberto Scucato Madeira — SECRETÁRIO
Paulo Cesar De Freitas Silva — TESOURIERO

MG | Governador Valadares | 35057-150

IT | COGV | Clube Ornitológico De Governador Valadares

Rua Duarte Coelho, 217
Morada Do Vale
clube.cogv@hotmail.com
WHATSAPP: (33) 98872-0601
Fundação: 08/07/2023| Reconhecido FOB: 26/09/2023

Erick Silva Soares — PRESIDENTE
DIRETOR TÉCNICO
Marcelo De Souza Werneck — SECRETÁRIO
Marcelo De Souza Werneck — TESOURIERO

MG | Lavras | 37200-142

HO | CCL | Clube Do Canário De Lavras

Rua Misseno De Pádua, 352
Centro - Sala 303
marcosviso@gmail.com
WHATSAPP: (35) 98810-8182
Fundação: 05/06/2021| Reconhecido FOB: 18/08/2021

Marcos Vilela De Souza — PRESIDENTE
Luciana Pereira Figueiredo — DIRETOR TÉCNICO
Augusto Vilela De Souza — SECRETÁRIO
Marcelo Vilela De Souza — TESOURIERO

MG | Leopoldina | 36700-376

CX | ASSOMI | Associação Ornitológica Mineira

Rua Farmacêutico Durval Bastos, 620
Fátima
assomi.lpd@gmail.com
WHATSAPP: (32)

Fundação: 01/05/2020| Reconhecido FOB: 01/06/2020

Otavio Machado Barbosa — PRESIDENTE
DIRETOR TÉCNICO
Sérgio Nogueira Camacho Filho — SECRETÁRIO
TESOUREIRO

MG | Três Corações | 37410-650

HK | SOT | Sociedade Ornitológica Tricordiana

Av. Edson Penha, 80
Santana
bispomarcoaurelio2@gmail.com
WHATSAPP: (35) 99900-1114

Fundação: 15/08/1990| Reconhecido FOB: 10/02/1992

Fernando Alves Do Amaral Junior — PRESIDENTE
Marco Aurelio Bispo Silva — DIRETOR TÉCNICO
SECRETÁRIO
Maria Cristina Fidellis Amaral — TESOUREIRO

MG | Vespasiano | 33206-066

EX | CBCP | Clube Brasileiro De Criadores De Pássaros - Criar Brasil

Rua Jau, 159
Jardim Da Gloria
clubecriarbrasil@gmail.com
WHATSAPP: (31) 99828-1232

Fundação: 02/08/2020| Reconhecido FOB: 20/01/2021

Igor Meola Soares Da Silva — PRESIDENTE
DIRETOR TÉCNICO
Ana Gabrielle Guimarães Reis — SECRETÁRIO
TESOUREIRO

MG | Nepomuceno | 37250-000

BN | ACON-MG | Associação Dos Criadores Ornitológicos De Nepomuceno

Rua Olivia Veiga Lima, 135
Marciolandia
aconep@yahoo.com.br
WHATSAPP: (35) 99947-4294

Fundação: 30/04/2016| Reconhecido FOB: 31/05/2016

Geovani Donizetti Diniz — PRESIDENTE
Geovani Donizetti Diniz — DIRETOR TÉCNICO
Admilson Alexandre Da Silva — SECRETÁRIO
Geovani Donizetti Diniz — TESOUREIRO

MG | Uberaba | 38066-490

FT | AOTAP | Associação Ornitológica Do Triângulo E Alto Paranaíba

Rua Geraldo Starling, 176
Vila Militar - Comercio
aotap.fob@gmail.com
WHATSAPP: (34) 98719-1119

Fundação: 08/04/2018| Reconhecido FOB: 20/06/2018

Marciel Antônio Borges — PRESIDENTE
Marcos Vinicius Silva Ferreira — DIRETOR TÉCNICO
Renato Jose Santana — SECRETÁRIO
Vinicius Kennedy De Jesus Folador — TESOUREIRO

MS | Campo Grande | 79080-640

AX | COC/MS | Clube Ornitológico Campo Grandense

Rua Dos Jasmins, 280
Jardim Jockey Club
marcelocteles@yahoo.com.br
WHATSAPP: (67) 99208-5767

Fundação: 06/09/2019| Reconhecido FOB: 06/09/2019

Ligia Maria Mendes Martins De Moura — PRESIDENTE
Frederico Rotter Begara Gomes — DIRETOR TÉCNICO
Eduardo Luiz Gonçalves — SECRETÁRIO
Rosivaldo Matias Da Silva — TESOUREIRO

MG | Poços De Caldas | 37701-274

PB | CAPB | Clube Arlequim Português Do Brasil

Av. Melvin Jones, 698
Santa Angela
ricardoaraujosoares@hotmail.com
WHATSAPP: (35) 98805-6747

Fundação: 01/02/2020| Reconhecido FOB: 23/10/2020

Ricardo Araujo Soares — PRESIDENTE
Saulo Manoel De Souza — DIRETOR TÉCNICO
Alexandre Pereira Da Silva — SECRETÁRIO
Antonio Carlos Soares — TESOUREIRO

MG | UBERLANDIA | 38405-244

EV | AOCC | Associação Ornitológica de Criadores de Canários

RUA PIAUÍ, 3595
BAIRRO TIBERY
joaquimnaves@hotmail.com
WHATSAPP: (34) 99174-8070

Fundação: 18/10/2020| Reconhecido FOB: 15/01/2021

Joaquim Naves — PRESIDENTE
Leonardo Dias Coelho — DIRETOR TÉCNICO
Milton Leite Ribeiro — SECRETÁRIO
Leonardo Dias Coelho — TESOUREIRO

MS | Campo Grande | 79005-550

HM | AOC | Associação Ornitológica Campograndense

Rua Professor Landim, 175
Orpheo Bais -
joaorochams@terra.com.br
WHATSAPP: (67) 98118-4434

Fundação: 09/05/1992| Reconhecido FOB: 31/12/1992

Joao Batista Da Rocha — PRESIDENTE
Joao Batista Da Rocha — DIRETOR TÉCNICO
Fernando Augusto Monteiro Ferreira — SECRETÁRIO
Edson Garcia Ferreira — TESOUREIRO

MG | Pouso Alegre | 37557-056

NI | AOVS | Associação Ornitológica Do Vale Do Sapucaí

Rua Maria Amélia De Carvalho, 715
Francisca Augusta Rios - Comercio Loja Pet
apires.cont@gmail.com
WHATSAPP: (35) 99126-0591

Fundação: 03/03/2013| Reconhecido FOB: 11/05/2013

Fernando Aparecido Calienta Verri — PRESIDENTE
Humberto Queiroz Do Nascimento Filho — DIRETOR TÉCNICO
Humberto Queiroz Do Nascimento Filho — SECRETÁRIO
Airton Pires — TESOUREIRO

MG | Uberlândia | 38408-624

MM | UUCC | União Uberlandense De Criadores De Canários

Rua Tahiti, 62
Vigilato Pereira - Casa
joaoabreujr@yahoo.com.br
WHATSAPP: (34) 98891-2290

Fundação: 18/05/2002| Reconhecido FOB: 12/10/2002

João De Abreu Júnior — PRESIDENTE
Egton O. Pajaro Jr. — DIRETOR TÉCNICO
Paulo Cézar Soncini — SECRETÁRIO
Criadouro Dolelo — TESOUREIRO

MS | Dourados | 79841-040

OF | ACCGD | Associação Dos Criadores De Canários Da Grande Dourados

Rua Francisco Luiz Viegas, 350
Vila Cuiabá - Casa 47
criadorescanariodourados@gmail.com
WHATSAPP: (67) 99265-6448

Fundação: 25/07/2014| Reconhecido FOB: 14/03/2015

Guilherme Alves Silva Santos — PRESIDENTE
DIRETOR TÉCNICO
Jose Carlos Dos Santos — SECRETÁRIO
Weliton Micheli Pereira — TESOUREIRO

MG | São João Del Rei | 36307-348

HR | AOS | Associação Ornitológica Saojoanense

Avenida Tiradentes, 400
Centro - Casa
bruno_zambelli@yahoo.com.br
WHATSAPP: (32) 98807-4756

Fundação: 05/02/2022| Reconhecido FOB: 22/07/2022

Bruno Leonardo Muniz Zambelli — PRESIDENTE
DIRETOR TÉCNICO
Luciano Márcio Duarte Santos — SECRETÁRIO
Jaime Bassi Teixeira — TESOUREIRO

MG | Varginha | 37002-086

DZ | APOV | Associação De Pássaros Ornitológicos De Varginha

Rua Santa Cruz, 621
Centro
apovvarginha@hotmail.com
WHATSAPP: (35) 99879-2599

Fundação: 16/07/2020| Reconhecido FOB: 15/01/2021

Fernanda Venceslau — PRESIDENTE
Julio Augusto Pereira — DIRETOR TÉCNICO
Henriqueta Helena De Andrade Reis — SECRETÁRIO
Everton Luiz Pereira Venceslau — TESOUREIRO

MT | Cuiabá | 78065-150

OX | AOCO | Associação Ornitológica Do Centro Oeste

Rua Varsóvia, 29
Jardim Tropical - Sede Filial Do Clube
andre@jacob.adv.br
WHATSAPP: (65) 99942-9899

Fundação: 06/08/2019| Reconhecido FOB: 06/08/2019

Andre Stumpf Jacob Congalves — PRESIDENTE
Ricardo José Oliveira De Oliveira — DIRETOR TÉCNICO
Felipe Rodolfo Kempfer — SECRETÁRIO
Andre Gonçalves Melado — TESOUREIRO

MT | Cuiabá | 78015-640

LM I AMOR I Assoc. Mato-Grossense De Ornitologia

Rua Miranda Reis, 253
Poção - Recanto Do Criador
flaviofranciscconi@yahoo.com.br
WHATSAPP: (65) 98401-4799
Fundação: 20/03/2000| Reconhecido FOB:

Flávio Francisconi Silva — PRESIDENTE
Cairo Frossard Rodrigues Da Cunha — DIRETOR TÉCNICO
Antonio Carlos Moura Peres — SECRETÁRIO
Braz Cortez Vilar Junior — TESOUREIRO

PB I Campina Grande I 58415-620

NM | COPB | Clube Ornitológico Da Paraíba

Rua Francisco Ernesto Do Rego, 3061
Cruzeiro - A - Aquapet
durvalrodriguesf@gmail.com
WHATSAPP: (83) 98895-8685
Fundação: 25/02/2014| Reconhecido FOB: 30/04/2014

Antonio De Sousa Oliveira — PRESIDENTE
Antonio De Sousa Oliveira — DIRETOR TÉCNICO
Valber Elias De Almeida — SECRETÁRIO
Durval Rodrigues Da Fonseca — TESOUREIRO

PE I Garanhuns I 55293-040

CT | SOG | Sociedade Ornitológica De Garanhuns

Rua Manoel Clemente, 156
Santo Antonio - Casa
claudiofccavalcanti@hotmail.com
WHATSAPP: (87) 99602-0652
Fundação: 29/07/1999| Reconhecido FOB: 28/03/2017

Mario Flavio Matos Corrêa De Oliveira — PRESIDENTE
Carlos Gustavo Tenório De Arruda — DIRETOR TÉCNICO
Idalécio Couto Pereira — SECRETÁRIO
Adriano Gomes Da Silva — TESOUREIRO

MT I Juara I 78585-000

IP | CONM | Clube Ornitológico do Norte do Mato Grosso

Rua Belém, 95
Centro - E
98446-3599
WHATSAPP: (65) 98446-3599
Fundação: 26/10/2022| Reconhecido FOB: 23/03/2023

Cairo Frossard Rodrigues Da Cunha — PRESIDENTE
Luiz Carlos De Almeida Zanovello — DIRETOR TÉCNICO
LUCAS LUNARDI — SECRETÁRIO
Roberto Eduardo Urquiza Aro — TESOUREIRO

PB I Campina Grande I 58428-838

CG | COCG | Clube Ornitológico De Campina Grande

Rua Silva Barbosa, 1089
Bela Vista -
clubcocg@gmail.com
WHATSAPP: (83) 98204-7736
Fundação: 09/07/2003| Reconhecido FOB: 09/07/2003

Diego Alves Santos — PRESIDENTE
Vinicius Souza Cardoso Tavares — DIRETOR TÉCNICO
Inacio Da Costa Ramos Junior — SECRETÁRIO
Diego Alves Santos — TESOUREIRO

PE I Recife I 50711-280

DF | COPE | Clube Ornitológico De Pernambuco

Rua Dr. João Lacerda, 59
Cordeiro - Casa
copepernambuco@gmail.com
WHATSAPP: (81) 99969-6867
Fundação: 07/09/1977| Reconhecido FOB: 07/09/1977

Luiz Gonzaga De Brito — PRESIDENTE
DIRETOR TÉCNICO
SECRETÁRIO
TESOUREIRO

PA I Santana Do Araguaia I 68560-000

HS | ASA | Associação Santanense De Aves De Santana do Araguaia

Av. Zequinha Do Basa, 33
Centro
nilonbardijr@gmail.com
WHATSAPP: (94) 98400-1710
Fundação: 01/05/2022| Reconhecido FOB: 22/07/2022

PRESIDENTE
DIRETOR TÉCNICO
SECRETÁRIO
TESOUREIRO

PB | João Pessoa | 58040-240

BF | APCC | Assoc. Paraibana De Criad. De Canários

Av. Carneiro Da Cunha, 434
Torre - 1º Andar
bf.apcc@hotmail.com
WHATSAPP: (83) 99982-9487
Fundação: 01/05/1987| Reconhecido FOB: 01/05/1987

Francisco Evonildon Sinfrônio — PRESIDENTE
Jose Cirino Da Silva — DIRETOR TÉCNICO
Marcelino Ferreira De Paiva — SECRETÁRIO
José Gomes De Queiróz — TESOUREIRO

PE I Recife I 52061-155

ND | UCCIPE | União De Criadores De Canários Independentes De Pernambuco

Rua Rua Jorge De Albuquerque, 31
Poço - Apto 1201
breno@plugnetshop.com.br
WHATSAPP: (81) 98844-0834
Fundação: 04/04/2012| Reconhecido FOB: 04/04/2012

Breno Tavares — PRESIDENTE
André Felipe Braga De Mesquita — DIRETOR TÉCNICO
Rudolf Nebl Jardim — SECRETÁRIO
Joao Correia Vasconcellos Filho — TESOUREIRO

PB | Boqueirão | 58450-000

DR | SOCP | Sociedade Ornitológica Do Cariri Paraibano

Rua Travessa Coronel Manoel Pinto, 17
Centro
socp.boqueiraopb@gmail.com
WHATSAPP: (83) 98209-6743
Fundação: 24/01/2016| Reconhecido FOB: 19/06/2017

PRESIDENTE
DIRETOR TÉCNICO
SECRETÁRIO
TESOUREIRO

PB | João Pessoa | 58064-532

OT | ACB | Associação Criadores Do Brasil

Rua Valter Borges Stuckert, 105
Valentina De Figueiredo
criadoresdobrasil@outlook.com
WHATSAPP: (83) 98857-6564
Fundação: 04/07/2019| Reconhecido FOB: 01/06/2019

Claudio Roberto De Oliveira — PRESIDENTE
DIRETOR TÉCNICO
SECRETÁRIO
TESOUREIRO

PE | Sertânia | 56600-000

CR | CCCIPE | Clube De Criadores De Canários De Pernambuco

Rua Carlos Jose De Sá , 245
Centro - Casa
junhaolins64@gmail.com
WHATSAPP: (81) 99499-0968
Fundação: 10/03/2016| Reconhecido FOB: 15/03/2017

Jose Etelvino Lins Albuquerque Junior — PRESIDENTE
Nivaldo Silva Pereira — DIRETOR TÉCNICO
José Geraldo De Araujo Magalhaes — SECRETÁRIO
Abilio Muniz De Andrade Sobrinho — TESOUREIRO

PB I Campina Grande I 58429-220

FN | UCCA/PB | União De Criadores De Canários E Aves Exóticas Da Paraiba

Rua Prefeito Bento Figueiredo, 280
Universitario
tarciano510@gmail.com
WHATSAPP: (83) 98642-9174
Fundação: 08/08/2017| Reconhecido FOB: 03/03/2018

Tarciano Gomes Da Silva — PRESIDENTE
DIRETOR TÉCNICO
Tarciano Gomes Da Silva — SECRETÁRIO
TESOUREIRO

PE I Caruaru I 55034-340

CZ | COAP | Clube Ornitológico Do Agreste De Pernambuco

Rua Gustavo Sampaio, 100
Caiuca
harllanbarbosa@hotmail.com
WHATSAPP: (81) 99159-2563
Fundação: 28/02/2020| Reconhecido FOB: 09/06/2020

Harllan Sthefany Bezerra Barbosa — PRESIDENTE
Alexandre César De Araújo Lima — DIRETOR TÉCNICO
Diego Moraes De Brito — SECRETÁRIO
Suetoni Severino Barros Da Silva — TESOUREIRO

PI I Teresina I 64010-290

JD | CORTE | Clube Ornitológico De Teresina

Conj Jose Francisco De A Neto, 34
Mocambinho I - Quadra 10 Casa 34 Setor C
corte.jd@hotmail.com
WHATSAPP: (86) 98851-6352
Fundação: 18/09/1993| Reconhecido FOB: 19/03/1994

Francisco José Dos Santos Dutra — PRESIDENTE
Jurandir Portela Vale Junior — DIRETOR TÉCNICO
Amilcar Ximenes De Albuquerque Júnior — SECRETÁRIO
José De Sousa Lima Neto — TESOUREIRO

PR I Arapongas I 86700-285

FH | UCAR | União Dos Canaricultores De Arapongas

Rua Garças, 915
Centro
messias.jorge@hotmail.com
WHATSAPP: (43) 99802-5417
Fundação: 01/08/2003| Reconhecido FOB: 01/01/2004

Everson Alberto Gonçalves — PRESIDENTE
Ricardo Jorge — DIRETOR TÉCNICO
Messias Alberto Jorge — SECRETÁRIO
Messias Alberto Jorge — TESOUREIRO

PR I Cascavel I 85805-210

BE | AORO | Assoc. Ornit. Da Região Oeste Do Paraná

Rua Santa Catarina, 2919
Alto Alegre - Rj Viagens
rafaelmussoi2009@hotmail.com
WHATSAPP: (45) 99965-3288
Fundação: | Reconhecido FOB: 06/04/1985

Rafael Fabiano Mussoi — PRESIDENTE
Valdemir Ordig — DIRETOR TÉCNICO
Jose Itacir Battisti — SECRETÁRIO
Rafael Fabiano Mussoi — TESOUREIRO

PR I Curitiba I 80510-220

GC I SPCO I Sociedade Paranaense De Canaric. E Ornitologia

Rua Trajano Reis, 519
São Francisco
spco53@gmail.com
WHATSAPP: (41) 99916-9998
Fundação: 28/09/1953| Reconhecido FOB: 28/09/1953

Kleber Piovezan — PRESIDENTE
Carlos Schwartz — DIRETOR TÉCNICO
Ademilson Krüger Leal — SECRETÁRIO
Kleber Piovezan — TESOUREIRO

PR I Arapongas I 86708-020

CV | COA | Clube Ornitológico De Arapongas

Rua Lori, 1101
Jardim Panorama
fernando.acougue@hotmail.com
WHATSAPP: (43) 98801-6165
Fundação: 23/08/2019| Reconhecido FOB: 15/02/2020

Fernando Sanches Leite — PRESIDENTE
Adelino Do Carmo — DIRETOR TÉCNICO
Fernando Sanches Leite — SECRETÁRIO
Andréia Gonzaga Da Mota — TESOUREIRO

PR I Cascavel I 85805-370

MA | UPCC | União Paranaense De Criad. De Canários

Rua Marcia Regina, 115
Alto Alegre -
ivanharter3@gmail.com
WHATSAPP: (45) 99971-0258
Fundação: 14/01/2000| Reconhecido FOB: 14/01/2000

Ivan Alberto Harter — PRESIDENTE
DIRETOR TÉCNICO
SECRETÁRIO
TESOUREIRO

PR I Curitiba I 81270-350

CL | CCCCL | Centro De Criadores De Canários De Campo Largo

Rua Licéria Rodrigues Miranda, 561
Cidade Industrial - Casa
cccclcampolargo@gmail.com
WHATSAPP: (41) 99605-9049
Fundação: 16/12/1979| Reconhecido FOB: 19/05/2007

Antonio Lourenço Dos Reis — PRESIDENTE
José Chapulla — DIRETOR TÉCNICO
Julio Cesar Barbosa Da Silva — SECRETÁRIO
Marcio Roberto Bertoco — TESOUREIRO

PR I Astorga I 86730-000

AL | CORA | Clube Ornitológica Da Região Astorguense

Rua Minas Gerais, 463
Centro
rep.angelo@hotmail.com
WHATSAPP: (44) 99919-9463
Fundação: 01/01/2003| Reconhecido FOB: 01/01/2003

Angelo Antonio Spagnolo — PRESIDENTE
Francisco Barbosa Dos Santos — DIRETOR TÉCNICO
Messias Alberto Jorge — SECRETÁRIO
Angelo Antonio Spagnolo — TESOUREIRO

PR I Chopinzinho I 85560-000

FP | ASSOBI | Associação Ornitológica Do Baixo Iguaçu

Rua Santa Terezinha, 3499
Frei Vito
marproman@gmail.com
WHATSAPP: (46) 99981-4002
Fundação: 27/08/2017| Reconhecido FOB: 07/04/2018

Marcos Paulo Roman — PRESIDENTE
Tiago Dos Santos Fernandes — DIRETOR TÉCNICO
Gilmar De Almeida — SECRETÁRIO
Jacemir Krahl — TESOUREIRO

PR I Londrina I 86045-465

FG | SOL | Sociedade Ornitológica Londrinense

Rua Augusto Borges, 202
Jd. Quadra Sul
salvadoredvaldo@hotmail.com
WHATSAPP: (43) 99945-1452
Fundação: 02/10/1976| Reconhecido FOB: 10/10/1977

Sergio Ricardo Nicolau Martins — PRESIDENTE
Marcelo Da Silva Pivaro — DIRETOR TÉCNICO
José Henrique Martinez Campana — SECRETÁRIO
Edvaldo Florindo Salvador — TESOUREIRO

PR | Cafelândia | 85415-000

OZ | COC/PR | Clube Ornitológico De Cafelândia

Rua Jose Paulo Szerega , 631
Centro - Sala 1
passaroseciapet@hotmail.com
WHATSAPP: (45) 99969-3963
Fundação: 06/08/2019| Reconhecido FOB: 06/08/2019

PRESIDENTE
DIRETOR TÉCNICO
SECRETÁRIO
TESOUREIRO

PR | Cornélio Procópio | 86300-000

JL | UONP | União Ornitológica Norte Do Paraná

Rua Juscelino K. Oliveira, 13
Jardim Vitória Régia
wbaggiojr@uol.com.br
WHATSAPP: (43) 99957-2815
Fundação: | Reconhecido FOB:

Wilson Baggio Junior — PRESIDENTE
Marcelo Teixeira Barduco — DIRETOR TÉCNICO
Paulo Roberto Zarpelam — SECRETÁRIO
Antonio Carlos Pancaldi — TESOUREIRO

PR I Londrina I 86062-020

GE | AOCAM | Associação Ornitológica De Cambé

Rua Rangel Pestana, 341
Jd Campo Belo - Casa
ricardo.canario@hotmail.com
WHATSAPP: (43) 99954-7180
Fundação: 25/08/2011| Reconhecido FOB: 25/08/2011

Ricardo Luis Sampaio — PRESIDENTE
Arthur Paranzini Sampaio — DIRETOR TÉCNICO
Cristiane Sella Paranzini — SECRETÁRIO
Ana Claudia Paranzine Sampaio — TESOUREIRO

PR | Campo Mourão | 87300-090

HP | COCAM | Clube Ornitológico De Campo Mourão

Rua Visconde Luiz Botelho Mourão, 287
Jardim Flórida
cocamclubeornitologico@gmail.com
WHATSAPP: (44) 99854-3350
Fundação: 22/05/2021| Reconhecido FOB: 09/12/2021

Oseias Pereira Vieira — PRESIDENTE
DIRETOR TÉCNICO
Ítalo Batilani — SECRETÁRIO
Gerson Duarte Rodrigues De Souza — TESOUREIRO

PR I Coronel Vivida I 85550-000

IS | ASSOSPAR | Associação Ornitológica Do Sudoeste Do Paraná

Rua Das Andorinhas, 120
Jardim Primavera 2 - Caixa Postal 103
assospar@gmail.com
WHATSAPP: (46) 99106-6191
Fundação: 21/05/2023| Reconhecido FOB: 17/07/2023

José Carlos Janeczko — PRESIDENTE
DIRETOR TÉCNICO
Richard Pedro Knoth — SECRETÁRIO
Tiago Fernando Karpinski — TESOUREIRO

PR I Londrina I 86062-030

OC | AONP | Associação Ornitológica Do Norte Do Paraná

Rua Deputado Fernando Ferrari, 404
Jd. Bancários - Loja 01-
octaviocezar17@gmail.com
WHATSAPP: (43) 98401-3603
Fundação: 01/08/2014| Reconhecido FOB: 11/09/2014

Octávio Cezar Faustino Pereira — PRESIDENTE
Wellington Weohl Buzutti — DIRETOR TÉCNICO
Sandra Rodrigues Anduz — SECRETÁRIO
Octávio Cezar Faustino Pereira — TESOUREIRO

PR I Marechl Cand.Rondon I 85960-000

MB I COOP I Clube Ornitologico Oeste Paranaense

Rua Guilherme Wollstein, 30
Lot Boa Vista
coopmcr@hotmail.com
WHATSAPP: (45) 99987-3132
Fundação: 30/04/2011| Reconhecido FOB: 30/04/2011

Paulo Rogerio Constantino — PRESIDENTE
DIRETOR TÉCNICO
Fabiano Luiz Zanata Bonono — SECRETÁRIO
TESOUREIRO

PR I Medianeira I 85884-000

MH | COPI | Clube Ornitológico Parque Do Iguaçu

Av Brasil, 3089
Bairro Itaipu - Casa
thomazoni@frimesa.com.br
WHATSAPP: (45)
Fundação: 02/10/2001| Reconhecido FOB: 02/11/2001

PRESIDENTE
DIRETOR TÉCNICO
SECRETÁRIO
TESOUREIRO

PR I Umuarama I 87501-170

DJ | COU | Clube Ornitológico De Umuarama

Av Pres. Castelo Branco, 3638
Zona VI - Sorvetes La Bamba
sorveterialabamba@gmail.com
WHATSAPP: (44) 98427-2700
Fundação: 01/01/1978| Reconhecido FOB: 01/01/1978

Williams Alves De Oliveira — PRESIDENTE
Airto De Almeida Machado — DIRETOR TÉCNICO
Reginaldo Benevenuto De Souza — SECRETÁRIO
Williams Alves De Oliveira — TESOUREIRO

PR | Maringá | 87045-210

DE | COM | Clube Ornitológico De Maringá

Rua Simon Bolívar, 341
Vila Nova - Casa
cmsoares.miro@gmail.com
WHATSAPP: (44) 99912-4111
Fundação: 09/10/1975| Reconhecido FOB: 09/10/1975

Claudemir Martins Soares — PRESIDENTE
Ewandro Do Amaral Mendes — DIRETOR TÉCNICO
Fabio Aparedico De Oliveira — SECRETÁRIO
Sidnei Rossi — TESOUREIRO

PR | Paranavaí | 87702-090

KL | COP | Clube Ornitológico De Paranavaí

Rua Rio Grande Do Sul, 2121
Centro - Cx Postal 10
deantunes@uol.com.br
WHATSAPP: (44) 99952-4000
Fundação: 19/04/1997| Reconhecido FOB: 19/04/1997

João Carlos Antunes — PRESIDENTE
Igor De Alcantara Ayres — DIRETOR TÉCNICO
Jose Carlos Garcia Martins — SECRETÁRIO
Jose Carlos Garcia Martins — TESOUREIRO

PR I Umuarama I 87501-000

AN I BPN I Brasil Preservando A Natureza

Avenida Brasil, 4172
Zona I - Tesouraria - Administração - Contabilidade
brasilpreservingnature@gmail.com
WHATSAPP: (44) 99977-2195
Fundação: 06/08/2019| Reconhecido FOB: 06/08/2019

Giovanna Mura — PRESIDENTE
Mario Mura Neto — DIRETOR TÉCNICO
Mario Mura Neto — SECRETÁRIO
Giovanna Mura — TESOUREIRO

PR | Maringá | 87060-175

BC | AOMAR/PR | Associação Ornitologica De Maringá

Rua Pioneira Palmyra Tel, 2021
Jardim Iguaçu - Casa
sardoneli@hotmail.com
WHATSAPP: (44) 99963-9527
Fundação: 03/07/2002| Reconhecido FOB: 10/04/2014

Jose Francisco Sardoneli — PRESIDENTE
Helio Edson Fernandes — DIRETOR TÉCNICO
Claudemir Martins Soares — SECRETÁRIO
Jose Francisco Sardoneli — TESOUREIRO

PR | Paranavaí | 87703-410

DI | UPCP | União Paranavaiense De Criad. De Pássaros

Rua Pedro Miranda, 1105
Jardim Ouro Branco
layonzafra@hotmail.com
WHATSAPP: (44)
Fundação: 11/06/2003| Reconhecido FOB: 11/06/2003

Pedro Luiz Do Nascimento — PRESIDENTE
Jaime Gonçalves Neto — DIRETOR TÉCNICO
Ewandro Do Amaral Mendes — SECRETÁRIO
Amaury Lemos — TESOUREIRO

PR I Umuarama I 87502-130

HJ I UPN I Umuarama Preservando A Natureza

Rua Jandaia, 5700
Praça Portugal
hasan.azara@hotmail.com
WHATSAPP: (16)
Fundação: 02/01/2011| Reconhecido FOB:

PRESIDENTE
DIRETOR TÉCNICO
SECRETÁRIO
TESOUREIRO

PR | Maringá | 87050-390

CH | AOP | Assoc. Ornitológica De Paiçandu

Av Guedner, 73
Aeroporto
canarilfernandes@hotmail.com
WHATSAPP: (44) 99962-1057
Fundação: 04/03/2010| Reconhecido FOB: 05/05/2010

Helio Edson Fernandes — PRESIDENTE
DIRETOR TÉCNICO
SECRETÁRIO
TESOUREIRO

PR I Pinhais I 83327-155

MI I CIC I Canaricultores Independentes De Curitiba

Rua Das Gaivotas, 1060
Alphaville Graciosa - Pinhais - Cond. Das Andorinhas
canario@onda.com.br
WHATSAPP: (41)
Fundação: 01/10/2001| Reconhecido FOB: 03/12/2001

Fernando F. Teixeira — PRESIDENTE
José Chapulla — DIRETOR TÉCNICO
Paula Cristina J. Teixeira — SECRETÁRIO
Zeferino Casagrande — TESOUREIRO

RJ I Itaperuna I 28300-000

EZ | COI-RJ | Clube Ornitológico De Itaperuna

Rua 25 De Dezembro, 69
Cidade Nova
lucianoroli67538@gmail.com
WHATSAPP: (22) 99787-3437
Fundação: 01/09/2020| Reconhecido FOB: 02/03/2021

Luciano Nascimento Roli — PRESIDENTE
Fernando Flávio Fernandes — DIRETOR TÉCNICO
Carlos Antônio Dos Santos Da Silva — SECRETÁRIO
Henri De Andrade Fernandes — TESOUREIRO

PR I Matinhos I 83260-000

IG | COM-PR | Clube Ornitológico De Matinhos

Avenida Jk De Oliveira, 1765
Caiobá
sergiosantos5000@yahoo.com.br
WHATSAPP: (41)
Fundação: 21/06/2004| Reconhecido FOB: 21/06/2004

Sergio Dos Santos Silva - Com — PRESIDENTE
Ademir Piovezan — DIRETOR TÉCNICO
Sergio Dos Santos Silva - Com — SECRETÁRIO
Sergio Dos Santos Silva - Com — TESOUREIRO

PR I Ponta Grossa I 84063-000

FJ | SOP | Sociedade Ornitófila Pontagrossense

Av. Souza Naves, 4480
Chapada - Loja
sopornitologiapontagrossense@yahoo.com.br
WHATSAPP: (42)
Fundação: 05/03/1956| Reconhecido FOB: 05/03/1956

Glauco Fernando Sasse — PRESIDENTE
Fabiano Lamoglia — DIRETOR TÉCNICO
Ricardo Cachoba Filho — SECRETÁRIO
Marcos Ariel Stadler — TESOUREIRO

RJ | Macaé | 27920-360

MK | AMACC | Assoc Macaense De Criad De Canários

Av Nossa Senhora Da Glória, 2653
Cavaleiros - Loja
contato@cavaleiroscasaelazer.com.br
WHATSAPP: (22) 99920-2998
Fundação: 02/03/2002| Reconhecido FOB:

Patrick Da Silva Rosa — PRESIDENTE
Vandré Guimarães — DIRETOR TÉCNICO
Gledson Ramos Oliveira — SECRETÁRIO
José Rodrigo Manhães Rangel — TESOUREIRO

RJ I Miguel Pereira I 26900-000

ML | AOBF | Associação Ornitológica Da Baixada Fluminense

R. A, 1
C - Www.Acperjebr.Com.Br
contato@acperjebr.com.br
WHATSAPP: (21) 00000-0000
Fundação: 31/05/2011| Reconhecido FOB: 01/07/2011

André Ismerim Reis — PRESIDENTE
Rogerio Christino — DIRETOR TÉCNICO
Elaine Cristina — SECRETÁRIO
Paulo Roberto Lima — TESOUREIRO

RJ I Resende I 27521-190

BB | AICC | Assoc. Independente De Criad. De Canários

Avenida Rui Barbosa, 68
Liberdade - Loja
clubeaiccrj@gmail.com
WHATSAPP: (24) 98111-4669
Fundação: 01/01/2014| Reconhecido FOB: 01/01/2014

Paulo Henrique Soares Ritton — PRESIDENTE
Jose Rogerio De Souza Diniz — DIRETOR TÉCNICO
Marcelo Vianna Pessoa — SECRETÁRIO
Thiago De Oliveira Marçal — TESOUREIRO

RN | Mossoró | 59600-490

DP | AMO | Associação Mossoroense Ornitológica

Rua Mario Camara, 185
Belo Horizonte
gustaoliveira@ig.com.br
WHATSAPP: (84) 98889-5581
Fundação: 16/11/2016| Reconhecido FOB: 11/05/2017

Gustavo Cesar Soares De Oliveira — PRESIDENTE
João Afonso Neo De Andrade Lima — DIRETOR TÉCNICO
Francisco Macio Oliveira Miranda — SECRETÁRIO
Claudio Henrique Soares De Carvalho — TESOUREIRO

RJ | Niterói | 24210-001

LA | ACCN | Assoc. Dos Criadores De Canários De Niterói

Rua General Andrade Neves, 302
São Domingos - Apto 703
accnniteroi@gmail.com
WHATSAPP: (21) 99919-2473
Fundação: 26/04/1997| Reconhecido FOB: 26/04/1997

Francisco Medeiros Batista Damasceno — PRESIDENTE
Orlando Jose P. Nascimento — DIRETOR TÉCNICO
Wexley Da Silva Oliveira — SECRETÁRIO
Manoel De Souza Filho — TESOUREIRO

RJ I Rio De Janeiro I 20710-003

CA | CCC | Centro De Criadores De Canários

Rua General Belegarde, 138
Engenho Novo
centrodecriadoresdecanarios@gmail.com
WHATSAPP: (21)
Fundação: 15/08/1915| Reconhecido FOB: 15/08/1915

Marcelo Azevedo Pereira — PRESIDENTE
Bruno Rodrigues Da Silva — DIRETOR TÉCNICO
Sebastião Mário M. Da Costa — SECRETÁRIO
André Gomes Da Silva — TESOUREIRO

RN I Natal I 59060-160

BX | CAEDRN | Clube Dos Criadores De Aves Exóticos E Domésticos Do Estado Do Rio Grande Do Norte

Rua Pedro De Souza, 141
Bom Pastor - Bloco E, Apartamento 302
caedrn2018@hotmail.com
WHATSAPP: (84) 98863-8432
Fundação: 28/07/2018| Reconhecido FOB: 15/02/2020

Andre Luiz De Oliveira Freire — PRESIDENTE
Gilzivan Temóteo Dantas — DIRETOR TÉCNICO
Antonio Jackon Dantas — SECRETÁRIO
Sadat Da Cunha Macedo — TESOUREIRO

RJ | Niterói | 24360-270

HD | UNCC | União Nacional Dos Criad. De Canários

Rua Tupinambás, 165
São Francisco
jorge216pina@gmail.com
WHATSAPP: (21)
Fundação: | Reconhecido FOB: 26/09/2018

PRESIDENTE — DIRETOR TÉCNICO
SECRETÁRIO — TESOUREIRO

RJ I Rio De Janeiro I 20541-145

LF I SORRIO I Sociedade De Ornitologia Do Rio De Janeiro

Rua Uruguai, 115
Andarai - Casa / Frente
agarponis44@gmail.com
WHATSAPP: (21) 99178-3794
Fundação: 16/11/1998| Reconhecido FOB: 16/11/1998

Luiz Mauro Siqueira De Oliveira — PRESIDENTE
Marcius Vinicius La Pasta — DIRETOR TÉCNICO
SECRETÁRIO — TESOUREIRO

RN I Natal I 59084-070

OJ | ASSORN | Associação Ornitológica Do Rio Grande Do Norte

Rua Araxá, 5023
Neopolis - Conjunto Pirangi
dantasfagner@yahoo.com.br
WHATSAPP: (84) 98706-3003
Fundação: 26/05/2015| Reconhecido FOB: 07/01/2016

PRESIDENTE — DIRETOR TÉCNICO
SECRETÁRIO — TESOUREIRO

RJ | Niterói | 24320-330

FC | RIO | Rio Ornitológico

Estrada Francisco Da Cruz Nunes, 2762
Pendotiba - Casa15 Lírios Do Campo - 1
bruno@aviariodostimbres.com
WHATSAPP: (21) 98152-4810
Fundação: 12/06/2003| Reconhecido FOB: 15/08/2003

Bruno Rodrigues Da Silva — PRESIDENTE
Luiz Fernando R. Albuquerque — DIRETOR TÉCNICO
Bruno Rodrigues Da Silva — SECRETÁRIO
João Gilberto Gonçalves Santarem — TESOUREIRO

RJ | São Gonçalo | 24412-001

HT | COF/RJ | Clube Ornitológico Fluminense

Rua Doutor Pio Borges, 323
Pita - Fundos
clubeornitologicofluminense@gmail.com
WHATSAPP: (21) 96684-3750
Fundação: 01/09/2022| Reconhecido FOB: 18/11/2022

Bruno De Azevedo Araújo — PRESIDENTE
DIRETOR TÉCNICO
Rafael De Azevedo Araujo — SECRETÁRIO
Rafael De Azevedo Araujo — TESOUREIRO

RN I Natal I 59014-120

HL | UNO | União Norte-Riograndense De Ornitologia

Rua Enfermeiro João Correia Da Silva, 281
Areia Preta
unonatal1993@gmail.com
WHATSAPP: (84) 99974-9317
Fundação: 16/03/1992| Reconhecido FOB: 16/03/1992

Gustavo Costa De Miranda — PRESIDENTE
Antonio Jackon Dantas — DIRETOR TÉCNICO
Abraao Cardoso Da Silva — SECRETÁRIO
Castilho Ascendino V. De Carvalho Silva — TESOUREIRO

RJ I Nova Friburgo I 28615-315

NJ | ASCC | Assoc. Serranas De Cria. De Canários Do Est. Do Rio De Janeiro

Avenida Walter Machado Thedin, 284
Mury - Posto Mury
andimthedim@gmail.com
WHATSAPP: (22) 99909-3713
Fundação: 26/10/2013| Reconhecido FOB: 26/10/2013

Wanderson Vasconcellos Thedim — PRESIDENTE
Dalmo Almeida Gimenes — DIRETOR TÉCNICO
Ronaldo Sampaio — SECRETÁRIO
Alexandre Eurico Braga — TESOUREIRO

RJ | Valença | 27600-000

BK | AVEC | Assoc. Valenciana Dos Exposit. De Canários

Rua Raphael Jannuzzi, 15
Centro - Sala 208
smacont99@bol.com.br
WHATSAPP: (24)
Fundação: 22/09/1976| Reconhecido FOB: 22/09/1976

Maryluce Bastos Duboc — PRESIDENTE
Lucio Luiz Gravina — DIRETOR TÉCNICO
Larissa Canella Andrade — SECRETÁRIO
Sergio De Medeiros Andrade — TESOUREIRO

RN I Parnamirim I 59152-330

NL I CANTO I Clube De Amigos Norte-Rio-Grandense De Ornitologia

Rua Petra Kelly, 161
Nova Parnamirim - Condomínio Terezinha Galvão, Casa 37
maxjonirevoredo@gmail.com
WHATSAPP: (84) 99481-4759
Fundação: 04/06/2013| Reconhecido FOB: 22/03/2014

Max Pinheiro Revoredo — PRESIDENTE
José Venâncio Dantas — DIRETOR TÉCNICO
Breno Halison Silva — SECRETÁRIO
Cláudio Lopes De Vasconcelos — TESOUREIRO

RS I Pelotas I 96085-450

EC | SCCP | Sociedade Criad. De Canários De Pelotas

Rua Claro Vieira Veiga, 2041
Areal -
canarilradtke@gmail.com
WHATSAPP: (53) 99173-7979
Fundação: 18/06/1933| Reconhecido FOB: 24/10/1986

Ildemar Abrahm Radtke — PRESIDENTE
Jonner Oleiro Alves — DIRETOR TÉCNICO
Claudino Ferreira Da Silva — SECRETÁRIO
Paulo Renato Barbosa De Moraes — TESOUREIRO

RS I Santa Cruz Do Sul I 96816-250

EK | SOAT | Sociedade Ornitológica Alto Taquari

Avenida Independência, 2978
Renascença - A/C Adriano Stein
adriano.scs@hotmail.com
WHATSAPP: (51) 99962-7548
Fundação: 12/04/1972| Reconhecido FOB: 12/04/1984

Adriano Stein — PRESIDENTE
Vagner Vieira Bigliardi — DIRETOR TÉCNICO
Gerson Eggers — SECRETÁRIO
Paulo Luis Sehn — TESOUREIRO

RS | Teutônia | 95890-000

AP | ACAECOVT | Associação De Criadores De Aves Exóticas

Rua Edmundo Borgelt, 225
Alesgut - Caixa Postal 50
covt.oficial@gmail.com
WHATSAPP: (51) 99285-1369
Fundação: 10/02/2016| Reconhecido FOB: 28/04/2016

Carlos Henrique Lopes — PRESIDENTE
Marcio Cristiano Bennemann — DIRETOR TÉCNICO
Lairton Habel — SECRETÁRIO
Nilto Mombach Chaves — TESOUREIRO

RS I Porto Alegre I 90690-290

FK | SOR | Sociedade Ornitológica Riograndense

Rua Surupá, 38
Jardim Botânico
pedrocordeiro56@gmail.com
WHATSAPP: (51) 99991-9458
Fundação: 01/01/1957| Reconhecido FOB: 01/01/1957

Pedro Antonio Cordeiro Da Costa — PRESIDENTE
DIRETOR TÉCNICO
SECRETÁRIO
Marcelo Petineli — TESOUREIRO

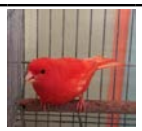

RS I Santa Maria I 97010-001

FL | SOSM | Sociedade Ornitológica Santa Mariense

Rua Venâncio Aires, 589
Centro - Casa
sosm_rs@yahoo.com.br
WHATSAPP: (55)
Fundação: 01/01/2019| Reconhecido FOB: 01/01/2019

Jorge Luis Lopes Ferro — PRESIDENTE
Josue Pereira Da Silva — DIRETOR TÉCNICO
Eleandro Baristela Dos Santos — SECRETÁRIO
Renato Schneider — TESOUREIRO

RS I Tres Passos I 98600-000

BZ | AORC | Associação De Ornitologia Amadora Da Região De Celeiro

Rua Romeu Passos De Oliveira , 1077
Ildo Meneghetti - Loteamento Ouro Verde
agenciagomes@yahoo.com.br
WHATSAPP: (55) 99694-0999
Fundação: 21/12/1993| Reconhecido FOB: 15/02/2020

José Carlos Trautenmüller — PRESIDENTE
Euclides Hartmann — DIRETOR TÉCNICO
Fabio Do Nascimento — SECRETÁRIO
Admir Antonio Da Rosa — TESOUREIRO

RS I Porto Alegre I 91040-220

NC I ACI I Amigos Canaricultores Independentes

Rua Juruá, 127
Jardim Sao Pedro
clechollet@hotmail.com
WHATSAPP: (51)
Fundação: 29/04/2011| Reconhecido FOB: 29/04/2011

PRESIDENTE
DIRETOR TÉCNICO
SECRETÁRIO
TESOUREIRO

RS I Santa Rosa I 98796-008

CP | ASOA | Associação Santa Rosense De Ornitólogos Amadores

Rua Giruá, 114
Sulina
wilkomm@hotmail.com
WHATSAPP: (55)
Fundação: 03/01/1985| Reconhecido FOB: 08/03/2017

Oneide Riedel Pinheiro — PRESIDENTE
Luciano Luiz Schultz — DIRETOR TÉCNICO
Valmiro Eisen — SECRETÁRIO
Eberton Westphal Paiva — TESOUREIRO

RS I Vacaria I 95211-271

OU | AOCCS | Associação Ornitológica Dos Campos De Cima Da Serra

Rua Nullrua Velocino Paim De Andrade, 72
Kennedy - Artisgraf
joaodorione@hotmail.com
WHATSAPP: (54) 99678-0356
Fundação: 06/08/2019| Reconhecido FOB: 06/08/2019

João Dorione Da Costa Rocha — PRESIDENTE
Rudimar Luiz Thomé — DIRETOR TÉCNICO
João Dorione Da Costa Rocha — SECRETÁRIO
Valter Soster — TESOUREIRO

RS I Porto Alegre I 90460-000

HC | UGCC | União Gaúcha De Criadores De Canários

Vicente Da Fontoura, 2835
Bela Vista
contato@ugcc.com.br
WHATSAPP: (51) 99142-7379
Fundação: 23/04/1957| Reconhecido FOB: 23/04/1957

Giovanni Boni Lara — PRESIDENTE
Marcelo Villanova Martins — DIRETOR TÉCNICO
Fabio Jose Francisco Paiva De Souza Junior — SECRETÁRIO
Euclesio Jorge Neuvald — TESOUREIRO

RS | Santo Ângelo | 98803-430

BI I ASO I Assoc. Santoangelense De Ornitologia

Rua Dos Andradas, 537
Centro - Casa
bira.alencastro@hotmail.com
WHATSAPP: (55)
Fundação: | Reconhecido FOB: 01/01/1992

Ubiratan Gross Alencastro — PRESIDENTE
Ubiratan Gross Alencastro — DIRETOR TÉCNICO
Eduardo Wolffenbuttel Figueiró — SECRETÁRIO
Luiz A. Marquardt — TESOUREIRO

RS | Venâncio Aires | 95800-000

OM | COVA | Clube Ornitológico De Venâncio Aires

Rua Salvador Stein Goulart, 2456
Macedo - Casa
ro_mantovani3@hotmail.com
WHATSAPP: (51) 99762-9714
Fundação: 01/12/2014| Reconhecido FOB: 04/02/2016

Rômulo Mantovani Brands — PRESIDENTE
Rômulo Mantovani Brands — DIRETOR TÉCNICO
Berilo De Souza Brum Jr — SECRETÁRIO
Adelar Perci Schmidt — TESOUREIRO

RS I Rio Grande I 96202-290

ED | SCCRG | Socied. De Criad. De Canários Do Rio Grande

Travessa Sergipe, 44
Pq Resid. Coelho - Casa
joaquim_ams@hotmail.com
WHATSAPP: (53) 99130-9213
Fundação: 16/09/1963| Reconhecido FOB: 01/12/1970

Wilson Garcia Xavier — PRESIDENTE
Vagner Vieira Bigliardi — DIRETOR TÉCNICO
Paulo Roberto Marque Estima — SECRETÁRIO
Joaquim Antonio Medeiros Silva — TESOUREIRO

RS I Santo Cristo I 98960-000

BP | SOCRI | Sociedade Ornitológica Santocristense

Rua Tenente Jung, 463
Centro - Escritório Advocacia
matheuspps@yahoo.com.br
WHATSAPP: (55) 99978-7078
Fundação: 17/08/1996| Reconhecido FOB: 18/06/2016

Matheus Philippsen Pereira Da Silva — PRESIDENTE
Matheus Philippsen Pereira Da Silva — DIRETOR TÉCNICO
Rodrigo Inácio Weber — SECRETÁRIO
Tiago Rafael Schütz — TESOUREIRO

SC I Blumenau I 89015-440

NB I YCCB I York Canary Club Do Brasil

Rua Doutor Celso Leon Salles, 111
Vorstadt
paulocmviana@gmail.com
WHATSAPP: (47) 99186-0260
Fundação: 14/05/2012| Reconhecido FOB: 14/05/2012

Paulo Cesar Martins Viana — PRESIDENTE
Bruno Pietroluongo — DIRETOR TÉCNICO
Pablo Toassa Maldonado — SECRETÁRIO
RODRIGO DE OLIVEIRA ROCHA — TESOUREIRO

RS | Camaquã | 96785-162

OR | ACOCER | Associação Dos Criadores Ornitológicos De Camaquã E Região

Rua Rua Sapiranga, 542
Olaria - *Cep Novo 96785-162
omarprestes@hotmail.com
WHATSAPP: (51) 98505-7650
Fundação: 14/10/2018| Reconhecido FOB: 26/03/2019

Marcelo Da Costa Jacobsen — PRESIDENTE
Fabrizio Da Fonseca Barbosa — DIRETOR TÉCNICO
Omar Damé Prestes — SECRETÁRIO
Eduardo Nogueira Rocha — TESOUREIRO

RS I Erechim I 99700-420

JK | SOE | Sociedade Ornitológica Erechinense

Rua Joaquim Brasil Cabral, 87
Centro
ocimar@daer.rs.gov.br
WHATSAPP: (54) 99154-9462
Fundação: 23/08/1968| Reconhecido FOB: 23/08/1968

Ocimar Luiz Duarte — PRESIDENTE
Fernando Chies — DIRETOR TÉCNICO
Anderson Luis Selivon — SECRETÁRIO
Joel Scisleski — TESOUREIRO

RS I Lagoa Vermelha I 95300-000

LL | SOLV | Sociedade Ornitológica De Lagoa Vermelha

Rua Paulino Alves Pereira, 201
Colina Da Lagoa - 00000000000000000000
claytongarcez@terra.com.br
WHATSAPP: ()
Fundação: 05/10/1988| Reconhecido FOB: 10/05/2004

Jerry Segalla — PRESIDENTE
Magno Candido De Oliveira — DIRETOR TÉCNICO
Cleocir Antonio Chilanti — SECRETÁRIO
Clayton Argenta Garcez — TESOUREIRO

RS I Carazinho I 99500-000

JE | UCC | União Carazinhense De Canaricultores

Rua Silva Jardim, 1416
Centro
ooooo@ooo.com.br
WHATSAPP: (54)
Fundação: 24/06/1992| Reconhecido FOB: 14/03/2015

Dagoberto José Silveira — PRESIDENTE
Dagoberto José Silveira — DIRETOR TÉCNICO
Dagoberto José Silveira — SECRETÁRIO
Dagoberto José Silveira — TESOUREIRO

RS | GRAVATAÍ | 94170-420

HX | ACCG/RS | Associação de criadores de canários Gravataiense

Rua Gilberto Lessa, 127
SANTA CRUZ
emersom792014@gmail.com
WHATSAPP: (51) 98552-3499
Fundação: 06/08/2021| Reconhecido FOB: 21/11/2022

Emerson Augusto Da Silva — PRESIDENTE
JOSE AURI DA SILVA — DIRETOR TÉCNICO
Andre Mendes Correa — SECRETÁRIO
Diego Nicolas Rangel Garcia — TESOUREIRO

RS | Nova Petrópolis | 95150-000

LJ | SORH | Associação Ornitológica Região Das Hortênsias

Rua Tiradentes, 322
Centro - Sala 2
sorh2013@gmail.com
WHATSAPP: (54) 99633-0434
Fundação: 28/07/1999| Reconhecido FOB: 28/07/1999

Ademir München — PRESIDENTE
Carlos Edvino Roloff — DIRETOR TÉCNICO
Lineu Klipel De Barros — SECRETÁRIO
Remidio Dilken — TESOUREIRO

RS I Carazinho I 99500-000

KJ | SOPL | Sociedade Ornitológica Do Planalto

Avenida Pátria, 596
Centro - Ap 12
vermelhos@hotmail.com
WHATSAPP: (54) 99983-9960
Fundação: | Reconhecido FOB: 01/11/1996

Paulo César Löf — PRESIDENTE
Paulo César Löf — DIRETOR TÉCNICO
Pablo Larquer Carneiro — SECRETÁRIO
Caetano Scopel Löf — TESOUREIRO

RS I Horizontina I 98920-000

NH | ACON | Associação Dos Criadores Ornit. Do Noroeste

Rua Dahne De Abreu, 478
Centro - Sala 202 Edifício Vd
wachholz@mksnet.com.br
WHATSAPP: (55) 99975-8028
Fundação: 30/09/2000| Reconhecido FOB: 11/09/2012

PRESIDENTE — DIRETOR TÉCNICO
SECRETÁRIO — TESOUREIRO

RS | Nova Petrópolis | 95150-000

OA | CISG | Canaricultores Independentes Da Serra Gaúcha

Rua Canela, 346
Pousada Da Neve - Casa-
crconstrucoes2009@hotmail.com
WHATSAPP: (54) 99974-7826
Fundação: 04/07/2014| Reconhecido FOB: 16/08/2014

Carlos Edvino Roloff — PRESIDENTE
Joaquim Nunes Da Silva Filho — DIRETOR TÉCNICO
Mathias Ismael Seibt Buhler — SECRETÁRIO
Suzana Beatriz Da Silva — TESOUREIRO

RS I Caxias Do Sul I 95074-070

FA | SOC | Associação Ornitológica Caxiense

Avenida Sirius, 398
Cruzeiro
edcrippa@yahoo.com.br
WHATSAPP: (54) 99978-3018
Fundação: 30/05/1978| Reconhecido FOB: 30/05/1978

Luciano Ricardo Manica — PRESIDENTE
Edgar Crippa — DIRETOR TÉCNICO
Jessé Fagundes — SECRETÁRIO
Salvador Francisco Avrela De Assumpção — TESOUREIRO

RS | Ijuí | 98700-000

BA | AIC | Associação Ijuiense De Canaricultores

Rua Raul Lorenzoni, 21
Modelo - Quadra K
gildesenhos@yahoo.com.br
WHATSAPP: (55) 99170-0000
Fundação: 25/04/1981| Reconhecido FOB: 01/03/1985

Luiz Carlos Zimmer — PRESIDENTE
Gilberto Gil Chrysosthemos — DIRETOR TÉCNICO
Gilberto Gil Chrysosthemos — SECRETÁRIO
Eduardo Elias Ott — TESOUREIRO

RS I Passo Fundo I 99070-010

AZ | SORP | Sociedade Ornitológica Da Região Do Planalto

Rua Coronel Pelegrini, 416
Vila Rodrigues - Loja
vtbritto@gmail.com
WHATSAPP: (54) 99981-1256
Fundação: 23/09/2019| Reconhecido FOB: 23/09/2019

Valter Trancoso De Britto — PRESIDENTE
José Volmir Pires Junior — DIRETOR TÉCNICO
Fernando Nunes Camargo — SECRETÁRIO
Odemir Jose Rigo — TESOUREIRO

RS I Cruz Alta I 98050-430

OK | ACCC | Associação Cruzaltense De Criadores De Canários

Rua Thiago Francisco De Souza, 19
Dirceu - Casa
eltonwojahn@gmail.com
WHATSAPP: (55) 99189-6227
Fundação: 18/08/1985| Reconhecido FOB: 11/01/2016

Elton Wojahn — PRESIDENTE
Ary Meirelles Braga — DIRETOR TÉCNICO
Ary Meirelles Braga — SECRETÁRIO
Nelci De Souza Braga — TESOUREIRO

RS | Júlio De Castilhos | 98130-000

DL | SOJUC | Sociedade Ornitológica De Julio De Castilhos

Rua Miguel Wairich Filho, 638
Centro
marcelodarold@gmail.com
WHATSAPP: (55) 99601-8777
Fundação: 15/07/2010| Reconhecido FOB: 07/08/2013

Marcelo Darold — PRESIDENTE
Felipe Da Silva Portella — DIRETOR TÉCNICO
Glênio Leal Motta — SECRETÁRIO
Jairo Luiz Amaral Krum — TESOUREIRO

RS I Passo Fundo I 99020-020

GD | SPCC | Sociedade Passofundense De Criadores De Canários

Avenida Major João Schell, 1194
Annes - Casa
eltonwojahn@gmail.com
WHATSAPP: (54) 99165-2393
Fundação: 24/01/1969| Reconhecido FOB: 24/01/1969

Rudimar Luiz Thomé — PRESIDENTE
Rudimar Luiz Thomé — DIRETOR TÉCNICO
Paulo Edegar Martins Barriquel — SECRETÁRIO
Rogerio Giaretta — TESOUREIRO

SC I Brusque I 88350-701

NK I CBO I Clube Brusquense De Ornitologia

Rua Ernesto Bianchini, 334
Rio Branco
ivan.influencia@hotmail.com
WHATSAPP: (47) 99168-2141
Fundação: 04/12/2012| Reconhecido FOB: 22/03/2014

PRESIDENTE — DIRETOR TÉCNICO
SECRETÁRIO — TESOUREIRO

SC | Florianópolis | 88070-101

DD | COF | Clube Ornit. Da Grande Florianópolis

Rua Santos Saraiva, 2126
Estreito - Sala 02
rodrigo@tatimadvogados.com.br
WHATSAPP: (48) 98453-1837
Fundação: 01/01/2019| Reconhecido FOB: 01/01/1980

Rodrigo Campos Louzeiro — PRESIDENTE
Antonio Alfredo Cardoso — DIRETOR TÉCNICO
Bernardo Da Silva Proença — SECRETÁRIO
Ley Hamilton Da Silva Filho — TESOUREIRO

SC | Jaraguá Do Sul | 89255-418

EF I SJCO I Sociedade Jaraguaense De Canar. E Ornitologia

Rua Adolpho Augusto A. Ziemann, 626
Amizade - Lado Par
wilson.mathias20@gmail.com
WHATSAPP: (47)
Fundação: 09/11/1979| Reconhecido FOB: 09/11/1979

Nelson Fleish Junior — PRESIDENTE
Arlindo Ristau — DIRETOR TÉCNICO
Evandro Carlos Vegine — SECRETÁRIO
Antonio Orzechowski — TESOUREIRO

SC | Chapecó | 89809-330

EH I SOCO I Sociedade Oeste Catarinense De Ornitologia

Rua Padre Diogo Antônio Feijó, 135
Engenho Braun - E
guilherme@auroracoop.com.br
WHATSAPP: (49) 98503-2070
Fundação: 05/08/1989| Reconhecido FOB: 05/08/1989

Guilherme Carraro Bottin — PRESIDENTE
Rudimar Rober Schneider — DIRETOR TÉCNICO
Vandro Pinheiro — SECRETÁRIO
Claudio Luiz Ioriati — TESOUREIRO

SC | Florianópolis | 88080-080

AG | ACO | Associação Catarinense De Ornitologia

Rua Jaú Guedes Da Fonseca, Bloco D, 292
Coqueiros - Apto 101
acoflorianopolis@gmail.com
WHATSAPP: (48)
Fundação: 15/06/1953| Reconhecido FOB: 06/09/1956

Valdecir José Jummes — PRESIDENTE
Neri Aureliano Coelho — DIRETOR TÉCNICO
Higor Da Luz Schroeder — SECRETÁRIO
Fernando Fernandes Da Silva — TESOUREIRO

SC I Joinville I 89204-280

CB | CJCC | Centro Joinvillense De Criad. De Canários

Rua Frederico Hubner, 491
América - Casa
gersonlrigo@gmail.com
WHATSAPP: (47) 98836-9130
Fundação: 01/05/1963| Reconhecido FOB: 01/05/1963

Gerson Luiz Rigo — PRESIDENTE
Vidomar Nass — DIRETOR TÉCNICO
Gerson Schroder — SECRETÁRIO
Hilario Piekarski — TESOUREIRO

SC | Concórdia | 89700-075

IJ | SOCSC | Sociedade Ornitológica De Concórdia

Rua Prefeito Domingos Machado De Lima, 877
Centro - Empresa De Marcos Adão Krahl
marcosakra@hotmail.com
WHATSAPP: (49) 98808-8066
Fundação: 21/08/1988| Reconhecido FOB: 10/01/1991

Claito Jose Appel — PRESIDENTE
Jadiel Chiappetti — DIRETOR TÉCNICO
Jadiel Chiappetti — SECRETÁRIO
Marcos Adão Krahl — TESOUREIRO

SC | Iporã Do Oeste | 89899-000

DC | ASOI | Associação Ornitológica Iporã Do Oeste

Rua Das Flores, 298
Centro - Sala 02
as_eletronica@hotmail.com
WHATSAPP: (49) 99932-9675
Fundação: 30/10/2009| Reconhecido FOB: 30/10/2009

Fernando Revers — PRESIDENTE
Mario Cesar Eidt — DIRETOR TÉCNICO
Vilmar Reis — SECRETÁRIO
Mario Cesar Eidt — TESOUREIRO

SC I Joinville I 89237-000

MG I AJO I Assoc. Joinvilense De Ornitologia

Rua Quinze De Novembro, 6904
Vila Nova - Entregar Na Loja Eromar
criadourorocha2014@gmail.com
WHATSAPP: (47)
Fundação: 01/11/2001| Reconhecido FOB: 01/11/2001

Aristides Paterno — PRESIDENTE
Edson Luis Da Rocha — DIRETOR TÉCNICO
Roni Cardoso Da Silva — SECRETÁRIO
Edson Luis Da Rocha — TESOUREIRO

SC | Criciúma | 88802-070

LG | UCRC | União Criciumense De Canaricultores

Rua Pedro Beneton, 562
Centro - 703
azurucum@hotmail.com
WHATSAPP: (48) 99147-1312
Fundação: 05/11/1998| Reconhecido FOB: 01/02/1999

Agenor Zanette — PRESIDENTE
DIRETOR TÉCNICO
Renan Gomes Marcelo — SECRETÁRIO
Carlos Alberto Borsatto — TESOUREIRO

SC | Itajaí | 88302-500

EE I SICO I Sociedade Itajaiense De Canaric. E Ornitologia

Rua Benjamin Wendhausen, 109
Fazenda - Casa
jorgetiemann@hotmail.com
WHATSAPP: (47) 99612-2004
Fundação: 25/01/1984| Reconhecido FOB: 25/01/1984

Juliano Mezaroba — PRESIDENTE
Juliano Mezaroba — DIRETOR TÉCNICO
Mauro Roberto Haddad — SECRETÁRIO
Jorge Luiz Tiemann — TESOUREIRO

SC I Laurentino I 89170-000

CS | ACAV-SC | Associação Dos Criadores Do Alto Vale

Rua Ivo Badziak, 78
Centro
xande_tonet@hotmail.com
WHATSAPP: (47) 99615-4860
Fundação: 04/02/2017| Reconhecido FOB: 20/03/2017

Andre Roberto Knupfer — PRESIDENTE
Alexandre Tonet — DIRETOR TÉCNICO
Maicon José Laurentino — SECRETÁRIO
Guenter Wiese — TESOUREIRO

SC | Cunha Porã | 89890-000

AU | SORRI | Sociedade De Ornitologia Da Região Do Rio Iracema

Rua Moura Brasil, 1343
Centro Sala 03 - Sala 03
clubesorri@hotmail.com
WHATSAPP: (00)
Fundação: 06/09/2019| Reconhecido FOB: 06/09/2019

Andre De Souza Saturno Gilles — PRESIDENTE
Andre De Souza Saturno Gilles — DIRETOR TÉCNICO
Ederson Haeberling — SECRETÁRIO
Cezar Ivanir Grade — TESOUREIRO

SC | Itajaí | 88301-420

OH | CCAL | Criadores De Canários Amigos Do Litoral

Rua Quinze De Novembro, 535
Centro - Casa
paulocmviana@gmail.com
WHATSAPP: (47) 99186-0260
Fundação: 06/07/2015| Reconhecido FOB: 22/08/2015

Paulo Cesar Martins Viana — PRESIDENTE
Osvaldo Vitorino Oliveira — DIRETOR TÉCNICO
Heitor Soares Rosa Filho — SECRETÁRIO
Charles Haertel — TESOUREIRO

SC I Mafra I 89300-000

KI | ARCO | Associação Riomafrense De Canaricultura E Ornitologia

Dr. José Boiteux , 870
Vila Ivete
andrebrememdh@gmail.com
WHATSAPP: (47) 99172-3209
Fundação: 27/03/1993| Reconhecido FOB: 08/03/2014

Edson Luiz Bremem — PRESIDENTE
Edson Luiz Bremem — DIRETOR TÉCNICO
Alyre Marx Bacellar — SECRETÁRIO
Alvaro Pereira Cunha Filho — TESOUREIRO

SC I Maravilha I 89874-000

FI | AOMAR/SC | Associação Ornitológica De Maravilha

Avenida Sete De Setembro, 380
Centro - Anexo Agropecuária Maravilha
berschjacquesandre@gmail.com
WHATSAPP: (49) 99913-5358
Fundação: 28/07/2011| Reconhecido FOB: 10/02/2011

Jacques Andre Bersch — PRESIDENTE
Fernando Sgarbi — DIRETOR TÉCNICO
Deonir Both — SECRETÁRIO
Genir Seller — TESOURIERO

SC I Videira I 89566-882

LC I AVO I Assoc. Videirense De Ornitologia

Rua Ivete Vescovi Drechmer, 660
Cidade Alta
t23_moura@formatto.com.br
WHATSAPP: (49) 99814-6803
Fundação: 16/07/1996| Reconhecido FOB: 31/12/1996

Leonir Zimmer — PRESIDENTE
Ricardo Antonio Drechmer — DIRETOR TÉCNICO
Marcelo Ricardo Weber — SECRETÁRIO
Ederson Belegante — TESOURIERO

SP | Araçatuba | 16021-345

BT | ACGR | Associação Dos Canaricultores De Guararapes E Região

Rua Marcos Toquetão, 480
Jussara - Casa
jefersonesteves@hotmail.com
WHATSAPP: (18) 99181-9407
Fundação: 29/10/2016| Reconhecido FOB: 16/02/2017

Jeferson Esteves Da Silva — PRESIDENTE
Marcelo Eduardo Motomatsu — DIRETOR TÉCNICO
Celso Andreotti — SECRETÁRIO
Ricardo Alves Farias — TESOURIERO

SC | São Bento Do Sul | 89290-003

FM I ANCO I Associacao Norte Catarinense De Ornitologia

Rua Carlos Ficker, 45
25 De Julho
carlosalexandrejunkes@gmail.com
WHATSAPP: (47) 99958-7547
Fundação: 27/06/2003| Reconhecido FOB: 27/06/2003

Carlos Alexandre Junkes — PRESIDENTE
Evandro José Nogueira — DIRETOR TÉCNICO
Evandro José Nogueira — SECRETÁRIO
Alex Sandro Weber — TESOURIERO

SC | Xanxerê | 89820-000

IF | SOMA/SC | Sociedade Ornitológica Dos Municipios De Amai

Rua Coronel Passos Maia, 795
Centro - Parque Femi
criadourominerva@hotmail.com
WHATSAPP: (49) 99922-0266
Fundação: 23/05/1992| Reconhecido FOB: 23/05/1992

Fernando Tavares — PRESIDENTE
Valmor Golembieski — DIRETOR TÉCNICO
Gilmar Knecht — SECRETÁRIO
Valmor Golembieski — TESOURIERO

SP | Araçatuba | 16015-550

EJ | SOAN | Sociedade Ornitológica Da Alta Noroeste

Rua Primeiro De Maio, 142
Vila Bandeirantes
pvcfilho@uol.com.br
WHATSAPP: (18) 99783-4686
Fundação: 12/02/1989| Reconhecido FOB: 12/02/1989

Paulo Vilela De Carvalho Filho — PRESIDENTE
Paulo Vilela De Carvalho Filho — DIRETOR TÉCNICO
Renato Rodrigues Monteiro — SECRETÁRIO
Odair Rodrigues — TESOURIERO

SC | São Miguel Do Oeste | 89900-000

IL | SOSMO | Sociedade Ornit. De São Miguel Do Oeste

Rua Marques Do Herval, 2528
São Jorge - Casa
glenio.branco@hotmail.com
WHATSAPP: (49) 99978-9406
Fundação: | Reconhecido FOB:

PRESIDENTE — DIRETOR TÉCNICO
SECRETÁRIO — TESOURIERO

SE I Aracaju I 49052-340

AJ | ACCS | Associação De Criadores De Canários De Sergipe

Rua Péricles Hora, 76
Pereira Lobo - Parque Dos Cajueiros
oimenezes@hotmail.com
WHATSAPP: (79) 99893-8603
Fundação: 12/12/1988| Reconhecido FOB: 12/12/1988

Edilson Costa Santos — PRESIDENTE
Luiz Carlos Bezerra Junior — DIRETOR TÉCNICO
Marcos Antonio Dias De Andrade — SECRETÁRIO
Antonio Mauadie Neto — TESOURIERO

SP I Araraquara I 14801-460

AH | ACCA | Assoc. De Criad. De Canários De Araraquara

Rua Victor Lacorte, 1503
Vila Nossa Senhora Do Carmo
ale.iannone@yahoo.com
WHATSAPP: (16)
Fundação: 13/08/1987| Reconhecido FOB: 20/09/1987

Alessandro Fonseca Iannone — PRESIDENTE
Edilson Cachoni — DIRETOR TÉCNICO
Jose Ricardo De Souza — SECRETÁRIO
Venilton Antonio De Bello — TESOURIERO

SC | Timbó | 89120-000

AC I ABOC I Assoc. Blumenauense De Ornit. E Canaricultura

Marechal Floriano Peixoto, 3445
Padre Martinho Stein - Sala 03
abocbnu@gmail.com
WHATSAPP: (47) 98851-9688
Fundação: 18/09/1982| Reconhecido FOB: 01/05/2014

Edson Wanka Junior — PRESIDENTE
Marcio Rafael Withoeft — DIRETOR TÉCNICO
Gabriel Bernardo — SECRETÁRIO
Lauro Nones — TESOURIERO

SP | Aguas De São Pedro | 13528-061

DT | COIP | Clube Ornitológico Do Interior Paulista

Avenida Celina Falcão Andrade, 3432
Centro
jeandaros77@gmail.com
WHATSAPP: (15) 99766-7077
Fundação: 13/06/2017| Reconhecido FOB: 19/07/2017

Jean Eduardo Nogueira Daros — PRESIDENTE
Alexandre Luis De Andrade Capretz — DIRETOR TÉCNICO
Rodrigo De Jesus Rodrigues — SECRETÁRIO
Paulo Waldheim Oliveira — TESOURIERO

SP I Arthur Nogueira I 13163-036

AT | COAN | Clube Ornitológico De Artur Nogueira

Rua Francisco Cabrino, 1365
Jdm Santo Amaro
lfernandomp20@gmail.com
WHATSAPP: (19) 99731-7779
Fundação: 05/10/2015| Reconhecido FOB: 30/05/2016

Jose Carlos Benites — PRESIDENTE
Adriana De Faria Nogueira Luz — DIRETOR TÉCNICO
Luiz Fernando Munhoz Puttomatti — SECRETÁRIO
Wolney Netto Junior — TESOURIERO

SC | Tubarão | 88708-050

HE | UOSC | União Ornitológica Sul Catarinense

Rua Manoel Miguel Bittencourt, 238
Humaitá De Cima
jocel@jocel.com.br
WHATSAPP: (48) 98419-4064
Fundação: | Reconhecido FOB: 28/07/1998

PRESIDENTE — DIRETOR TÉCNICO
SECRETÁRIO — TESOURIERO

SP | Araçatuba | 16072-455

AS | ACBR | Associação Dos Canaricultores De Birigui E Região

Rua Bolivia, 1362
Jardim Planalto
aleagodoy@bol.com.br
WHATSAPP: (18) 99766-4833
Fundação: 10/09/2015| Reconhecido FOB: 16/05/2016

Alessandro Godoy — PRESIDENTE
Luis Eduardo Beralde — DIRETOR TÉCNICO
Eliana Pedroso De Araujo — SECRETÁRIO
Cristian Martins Ferreira De Sousa — TESOURIERO

SP I Atibaia I 12946-699

GR I GCB I Gloster Clube Brasil

Rua Sebastião Cavalheiro, 285
Jardim Maristela
glosterclubebrasil@gmail.com
WHATSAPP: (19) 99142-2162
Fundação: 04/06/2018| Reconhecido FOB: 23/08/2018

Guilherme Gouvea Borçato — PRESIDENTE
Reginaldo Krol — DIRETOR TÉCNICO
Guilherme Gouvea Borçato — SECRETÁRIO
Omar Ricardo Andújar — TESOURIERO

SP I Barra Bonita I 17347-230

BD I AJAC I Assoc. Jauense De Canaricultores

Rua Aurélio Saffi, 40
São Caetano
apbbsa@hotmail.com
WHATSAPP: (14) 99605-4021
Fundação: 26/09/1978| Reconhecido FOB: 26/09/1978

Antonio Celso De Castro — PRESIDENTE
Wladimir Da Silva — DIRETOR TÉCNICO
Valter Luiz Forcin — SECRETÁRIO
Rodolfo Nanni — TESOUREIRO

SP | Bragança Paulista | 12914-131

KB | COBRA | Clube Ornitológico Bragantino

Rua Aristóteles Arruda, 74
Jardim Sevilha
amorim@ywbr.com
WHATSAPP: (11) 94590-2586
Fundação: | Reconhecido FOB: 20/11/1994

PRESIDENTE — DIRETOR TÉCNICO
SECRETÁRIO — TESOUREIRO

SP I Diadema I 09981-000

KG | COD | Clube Ornitológico De Diadema

Avenida Henrique De Léo, 456
Serraria - Casa - Valdemir Bueno
ligeirinho.canario@gmail.com
WHATSAPP: (11) 97241-9123
Fundação: | Reconhecido FOB:

Valdemir Anastacio Bueno — PRESIDENTE
Marcos Rodrigues De Souza — DIRETOR TÉCNICO
Edevaldo Rossi — SECRETÁRIO
Emilio Delmar Rodrigues Jardim — TESOUREIRO

SP I Batatais I 14305-142

CN | ACOB | Associação Dos Criadores Ornitológicos De Batatais

Avenida Dos Bem-Te-Vis, 510
Jd. Virginia
rogerio79@hotmail.com
WHATSAPP: (16) 99237-9200
Fundação: 30/01/2020| Reconhecido FOB: 22/04/2020

João Carlos Viera — PRESIDENTE
Luiz Antonio Chenci Buranelli — DIRETOR TÉCNICO
Rogerio Norberto Pereira — SECRETÁRIO
Luiz Antonio Chenci Buranelli — TESOUREIRO

SP I Campinas I 13073-230

GG | UCCC | União Dos Criad. De Canários De Campinas

Rua Gonçalves César, 25
Jardim Guanabara - Casa
ucccampinas@gmail.com
WHATSAPP: (19) 99625-0143
Fundação: 24/05/1958| Reconhecido FOB: 01/01/1960

José Lopes — PRESIDENTE
Wolney Netto Junior — DIRETOR TÉCNICO
Luan Gustavo Ribeiro De Lima — SECRETÁRIO
Paulo Sergio De Oliveira — TESOUREIRO

SP | Gauíra | 14790-000

OV | ACCG | Associação Dos Criad. De Canários De Guaira

Avenida José Garcia Junqueira, 104
Campos Eliseos
accgcanariosdeguaira@gmail.com
WHATSAPP: (17) 99974-8059
Fundação: 06/08/2019| Reconhecido FOB: 06/08/2019

Rogerio Ribeiro — PRESIDENTE
Henrique Lacerda Ribeiro — DIRETOR TÉCNICO
Caique Lacerda Ribeiro — SECRETÁRIO
Aguinaldo Lemes Dos Santos — TESOUREIRO

SP I Bauru I 17018-540

DG | CORB | Clube Ornitológica Da Região De Bauru

Rua José Antônio Braga , 349
Vila Aviação Apto 101 - Apto 101
mazmoraes@hotmail.com
WHATSAPP: (14) 99617-1666
Fundação: 12/06/1975| Reconhecido FOB: 10/02/1976

Marcos A. Zuim Moraes — PRESIDENTE
Nilton R. Silva — DIRETOR TÉCNICO
Ricardo Zilio Renofio — SECRETÁRIO
Ricardo Zilio Renofio — TESOUREIRO

SP I Campinas I 13044-240

HN | AGB | Associação Amigos Gloster Brasil

Rua Paulo Virginio, 323
Jd. Das Oliveiras
raphaelcaroniisantos@gmail.com
WHATSAPP: (19) 98918-9368
Fundação: 29/09/2020| Reconhecido FOB: 16/08/2021

Raphael Caroni Dos Santos — PRESIDENTE
Andre Luiz Bindilatti — DIRETOR TÉCNICO
Vinicius Henrique De Oliveira Balbino — SECRETÁRIO
Raphael Caroni Dos Santos — TESOUREIRO

SP I Guarulhos I 07064-021

EN | ACCG | Associação Dos Criadores De Canários De Guarulhos

Viela Léo, 33
Vila Flora - Casa
sidneyandradeadm@hotmail.com
WHATSAPP: (11) 98831-9472
Fundação: 15/07/2020| Reconhecido FOB: 08/02/2021

José Sidiney Andrade Dos Santos — PRESIDENTE
DIRETOR TÉCNICO
José Adriano Pinheiro Da Silva — SECRETÁRIO
TESOUREIRO

SP I Bebedouro I 14701-080

KC | SORB | Sociedade Ornitológica Da Região De Bebedouro

Rua Francisco De Paula, 33
Centro - Casa
sorbbebedouro2020@gmail.com
WHATSAPP: (17) 99166-8237
Fundação: 28/06/1995| Reconhecido FOB: 09/10/1995

Luis Sergio Gusmão — PRESIDENTE
João Inamônico — DIRETOR TÉCNICO
Paulo Antonio De Mello Bernardo — SECRETÁRIO
Jose Carlos Pinhone — TESOUREIRO

SP I Candido Mota I 19885-582

LI | UCVP | União De Canaricultores Do Vale Do Paranapanema

Rua Jose Laurindo De Almeida, 625
Parque Santa Cruz - 19885582
guinasoni@yahoo.com.br
WHATSAPP: (18) 99678-7991
Fundação: 29/11/1998| Reconhecido FOB: 30/11/1998

Aguinaldo Donizete Consoni — PRESIDENTE
DIRETOR TÉCNICO
SECRETÁRIO — TESOUREIRO

SP | Guzolândia | 15355-000

JJ | ACRV | Assoc. Dos Canaric. Da Região De Votuporanga

Avenida Paschoal Guzo, 582
Centro -
bomjesus.guzolandia@yahoo.com.br
WHATSAPP: (17) 98159-3437
Fundação: 17/05/2009| Reconhecido FOB: 17/05/2009

Fabio Luiz Costa Goss — PRESIDENTE
DIRETOR TÉCNICO
Marcio André Ferreira — SECRETÁRIO
TESOUREIRO

SP I Bernardino De Campos I 18960-000

GX | UCRBC | União Dos Criadores Da Região De Bernardino De Campos

Rua Minas Gerais, 39
Barra Funda
ucrbc2021@gmail.com
WHATSAPP: (14) 99611-6513
Fundação: 21/03/2021| Reconhecido FOB: 13/05/2021

Julio Cesar Mandolini — PRESIDENTE
DIRETOR TÉCNICO
Andressa Regina Da Silva Mandolini — SECRETÁRIO
Tiago C. Funari — TESOUREIRO

SP | Carapicuíba | 06355-130

CC | COMO | Centro Ornit. Do Municipio De Osasco

Rua Mercês, 141
Parque Ideal - Correspondencia / Carapicuiba
delucca@como.org.br
WHATSAPP: (11) 99918-5229
Fundação: 26/10/1985| Reconhecido FOB: 10/11/1985

Antonio Valdemir De Lucca — PRESIDENTE
Heleno De Souza — DIRETOR TÉCNICO
Vagner Da Silva Costa — SECRETÁRIO
José Ribeiro Junior — TESOUREIRO

SP | Ibaté | 14815-000

KD | COSCAR | Clube Ornitológico De São Carlos

Avenida Maestro Adão De Oliveira, 650
Domingos Valerio -
lemaochiuzuli@bol.com.br
WHATSAPP: (16) 99729-7099
Fundação: 21/10/1995| Reconhecido FOB: 21/10/1995

Leonardo Augusto De Barros Chiuzuli — PRESIDENTE
Julio Cesar Garcia — DIRETOR TÉCNICO
Feliques Henrique De Oliveira — SECRETÁRIO
Wagner De Assis Garcia — TESOUREIRO

SP | Ibirá | 15860-000

AE | ACRC | Assoc. De Canaric. Da Região De Catanduva

Rua São Vicente De Paulo, 553
Centro
leandro2410@hotmail.com
WHATSAPP: (17) 99118-3733
Fundação: | Reconhecido FOB:

Leandro Antonio Colombo Bueno — PRESIDENTE
Marcelo Basso — DIRETOR TÉCNICO
Giovani Vidotto Franco — SECRETÁRIO
Valter Alberto De Jesus — TESOUREIRO

SP I Itatiba I 13255-761

EI | ACCI | Assoc. Criadores De Canários De Itatiba

Rua Antonia Cruz Da Silva, 160
Pq. São Gabriel
criadourocolombo@uol.com.br
WHATSAPP: (11)
Fundação: | Reconhecido FOB:

PRESIDENTE — DIRETOR TÉCNICO
SECRETÁRIO — TESOUREIRO

SP I Leme I 13614-140

BL I ACPL I Assoc. Dos Criadores De Leme

Rua Xv De Novembro, 432
Centro
ojunqu@gmail.com
WHATSAPP: (19) 99822-9766
Fundação: 14/05/2010| Reconhecido FOB:

Olavo Loyolla Junqueira Neto — PRESIDENTE
Olavo Loyolla Junqueira Neto — DIRETOR TÉCNICO
Orlando Denzin — SECRETÁRIO
Orlando Denzin — TESOUREIRO

SP I Ibitinga I 14945-084

JH | ACETI | Assoc. De Canaric. Da Est. Turistica De Ibitinga

Av Avenida Alcides Ortelan, 282
Jdm America
claudiosilvajr@bol.com.br
WHATSAPP: (16)
Fundação: | Reconhecido FOB:

PRESIDENTE — DIRETOR TÉCNICO
SECRETÁRIO — TESOUREIRO

SP I Itatiba I 13250-370

FF | SOI | Sociedade Ornitológica Itatibense

Av. Marechal Deodoro Da Fonseca, 28
Centro
ivoprado1@uol.com.br
WHATSAPP: (11)
Fundação: 02/01/1990| Reconhecido FOB: 02/01/1990

PRESIDENTE — DIRETOR TÉCNICO
SECRETÁRIO — TESOUREIRO

SP I Limeira I 13486-052

IE I COL I Clube Ornitologico De Limeira

Rua Luiz Varga, 98
Jardim Orestes Veroni
colignygomes@gmail.com
WHATSAPP: (19) 99647-0167
Fundação: | Reconhecido FOB: 01/02/1994

Coligni Luciano Gomes — PRESIDENTE
Roberto Takatsugu Kobayashi — DIRETOR TÉCNICO
Décio Fontanella — SECRETÁRIO
Vinicius Crivelin Bigotto — TESOUREIRO

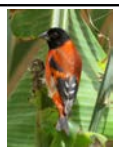

SP I Indaiatuba I 13332-100

FZ | ACCPZS | Associação Dos Criadores De Canários E Pássaro Da Zona Sul

Rodovia Cônego Cyriaco Scaranelo Pires, 2601
Parque Residencial Indaiá - Casa 11
lexassis@hotmail.com
WHATSAPP: (11) 96821-5024
Fundação: 05/01/2007| Reconhecido FOB: 07/04/2021

Alexandre Assis Pereira — PRESIDENTE
Tiago Lopes De Souza — DIRETOR TÉCNICO
José Augusto Gonçalves — SECRETÁRIO
Marco Antonio Cabrera Chirico — TESOUREIRO

SP | Jaú | 17211-280

IA | OPIO | Organização Paulista Indep. De Ornitologia

Rua Candido Galvão De Barros França, 80
Jd. Das Paineiras -
martabfiorelli@yahoo.com.br
WHATSAPP: (14)
Fundação: | Reconhecido FOB:

Carlos Roberto Busnardo Fiorelli — PRESIDENTE
Antonio Baebe — DIRETOR TÉCNICO
Luiz Carlos Ribeiro Rojas — SECRETÁRIO
Bruno Fiorelli — TESOUREIRO

SP I Limeira I 13482-353

OP I CCB I Clube Carduelis Brasil

Rua Senhor Romeu Burger Júnior, 135
Jardim Elite - -
criadouro.sereno@gmail.com
WHATSAPP: (19) 98392-9280
Fundação: 18/08/2018| Reconhecido FOB: 19/01/2019

Reginaldo Sereno — PRESIDENTE
Decio Ribeiro Passos Junior — DIRETOR TÉCNICO
Flávio Júnio De Assis — SECRETÁRIO
Agnaldo Cabrera Gomes — TESOUREIRO

SP I Indaiatuba I 13340-626

OB | AACCI | Associação Dos Amigos Criadores De Canários De Indaiatuba

Rua Rogério Paes Leme, 177
Jardim Portal De Itaici - Portal De Itaici
mauricio.sts.agricola@gmail.com
WHATSAPP: (11) 99344-6880
Fundação: 07/09/2013| Reconhecido FOB: 16/08/2014

Mauricio Dos Santos — PRESIDENTE
Wagner Dias Baptista — DIRETOR TÉCNICO
Leandro De Almeida — SECRETÁRIO
Luis Fernando Cazelato — TESOUREIRO

SP | Jundiaí | 13202-162

CJ | CCCJ | Clube Dos Criad. De Canários De Jundiaí

Rua Doutor Antônio Lopes De Oliveira, 616
Vila De Vecchi - Casa
jundiaicccj@gmail.com
WHATSAPP: (11) 99438-6289
Fundação: 01/08/1983| Reconhecido FOB: 30/08/1983

Wagner Canhaci — PRESIDENTE
DIRETOR TÉCNICO
SECRETÁRIO — TESOUREIRO

SP I Louveira I 13290-000

MF I APCPA I Assoc. Paulista De Cria. De Periquitos Australianos

Rua Heron, 585
Monterrei
flavioregiani@gmail.com
WHATSAPP: (11) 99899-0373
Fundação: 01/05/2000| Reconhecido FOB: 01/05/2000

Jose Carlos Giudici — PRESIDENTE
DIRETOR TÉCNICO
Tsutomo Nishimoto — SECRETÁRIO
Flavio De Souza Regiani — TESOUREIRO

SP I Itapetininga I 18213-670

NA | UCCI | União Dos Criadores De Canários De Itapetininga

Rua José De Carvalho Braga, 131
Terras De Santo Antônio - Cond. Ouro Ville
uccitapetininga@gmail.com
WHATSAPP: (15) 99775-6125
Fundação: 07/06/2006| Reconhecido FOB: 07/06/2006

Fernando Lerri Perianez — PRESIDENTE
Antonio Carlos Camargo — DIRETOR TÉCNICO
Marcos Tadeu De Oliveira Santos — SECRETÁRIO
Luiz Carlos Leme De Almeida — TESOUREIRO

SP | Junqueirópolis | 17890-000

DB | ACDR | Associação De Canaricultores De Dracena E Região

Rua Das Américas, 676
Jardim Paulista
acdr.db@gmail.com
WHATSAPP: (18) 99781-3173
Fundação: 11/11/2012| Reconhecido FOB: 16/02/2013

Claudio Jose De Santana — PRESIDENTE
Andre Luiz Marques — DIRETOR TÉCNICO
Edimar Auleriano Dos Santos — SECRETÁRIO
Ailton Oscar Lorenzetti — TESOUREIRO

SP | Marília | 17516-220

GL | UCRM | União Dos Canaricultores Da Região De Marília

Rua José Camarinha, 381
Jardim Maria Izabel
ucrmgl@hotmail.com
WHATSAPP: (14)
Fundação: | Reconhecido FOB: 18/02/1989

Osnei Rizzi — PRESIDENTE
Valdeir Jose Dos Santos — DIRETOR TÉCNICO
Geraldo Onofre Dias — SECRETÁRIO
Edson Alves Da Silva — TESOUREIRO

SP I Monte Alto I 15910-000

BM | ACCJ | Assoc. De Criadores De Canários De Jaboticabal

Nhonho Livramento, 2341
Centro - Loja
adrianofrancolincastro@gmail.com
WHATSAPP: (16) 99768-1822
Fundação: 10/04/1994| Reconhecido FOB: 10/04/1994

Adriano Francolin De Castro — PRESIDENTE
Roberto Bolanho — DIRETOR TÉCNICO
Vinicius Henrique De Oliveira Balbino — SECRETÁRIO
Adriano Henrique Marchi — TESOUREIRO

SP I Piracicaba I 13424-210

GJ | UCPP | União Dos Criad. De Pássaros De Piracicaba

Rua Doutor José Rodrigues De Almeida, 420
Paulicéia
valdir.napole@hotmail.com
WHATSAPP: (11) 94029-8051
Fundação: | Reconhecido FOB:

Valdir Napole — PRESIDENTE
DIRETOR TÉCNICO
SECRETÁRIO
TESOUREIRO

SP | Ribeirão Preto | 14076-330

NN | ACPJ | Associação De Criadores De Pássaros De Jardinópolis

Rua Lasar Sagall, 291
Independência - Bairro Independencia
lcribeiro3@hotmail.com
WHATSAPP: (16) 98236-0037
Fundação: 08/02/2014| Reconhecido FOB: 29/04/2014

Wagner Bianchini Junior — PRESIDENTE
DIRETOR TÉCNICO
Eduardo Silva Gusmao — SECRETÁRIO
Luiz Carlos Martins Ribeiro — TESOUREIRO

SP I Monte Azul Paulista I 14730-000

LH I SOMA/SP I Sociedade De Ornitofilia Melhores Amigos

Rua 7 Setembro, 204
Sl. B - Casa
mutuca.wilson@gmail.com
WHATSAPP: (17) 99772-6028
Fundação: 01/08/2005| Reconhecido FOB: 01/09/2005

Wilson Roberto De Campos — PRESIDENTE
Vicente Silvio Lemo — DIRETOR TÉCNICO
Vicente Silvio Lemo — SECRETÁRIO
José Carlos Victorino — TESOUREIRO

SP I Pirassununga I 13634-108

GA | SOVM | Sociedade Ornitofílica Do Vale Do Mogi

Rua Antonio Rosin, 1670
Jardim Rosim
joaofbasile@gmail.com
WHATSAPP: (19) 98122-9790
Fundação: 31/10/1987| Reconhecido FOB: 31/10/1987

Joao Francisco Basile Da Silva — PRESIDENTE
Jose Carlos Zampar — DIRETOR TÉCNICO
Fernando De Souza Carvalho — SECRETÁRIO
Fernando Valter Botigelli — TESOUREIRO

SP I Rio Claro I 13506-590

KA | ARCC | Associação Rioclarense De Criadores De Canários

Avenida 48 A, 216
Vila Alemã
ka.arcc@gmail.com
WHATSAPP: (19) 99779-4325
Fundação: 20/08/1994| Reconhecido FOB: 20/08/1994

Rodrigo Henrique De Souza Botelho — PRESIDENTE
Ibrahin Georges Buttros Netto — DIRETOR TÉCNICO
Leonardo José Valongo — SECRETÁRIO
André Luis Sabino Dos Santos — TESOUREIRO

SP | Nipoã | 15240-000

IQ | UNOIP | União Ornitológica Do Interior Paulista

Rua Rio De Janeiro, 249
Centro
unoip.fob@gmail.com
WHATSAPP: (18) 99640-2015
Fundação: 20/01/2023| Reconhecido FOB: 24/03/2023

Elton Aparecido Da Silva — PRESIDENTE
Gleidson Tadeu Cola — DIRETOR TÉCNICO
Igor Yassuo Galhego Umeta — SECRETÁRIO
Tiago Ermenegildo — TESOUREIRO

SP I Presidente Prudente I 19023-300

KF | UCRPP | União Dos Canar. Da Região De Presidente Prudente

Rua Borba Gato, 612
Vila Santa Tereza
expertricardo@hotmail.com
WHATSAPP: (18) 98133-6858
Fundação: 17/02/1996| Reconhecido FOB: 17/03/2014

Ricardo Dos Santos Lopes — PRESIDENTE
Silvio Das Neves — DIRETOR TÉCNICO
Marcio Lazaro — SECRETÁRIO
Michael Sgrignoli — TESOUREIRO

SP I S J Do Rio Preto I 15055-460

HA | UCRP | União Dos Canar. De São José Do Rio Preto

Rua Emília Tarraf, 100
Jardim Bordon
leandro2410@hotmail.com
WHATSAPP: (17) 98159-3437
Fundação: 01/03/1958| Reconhecido FOB:

Danilo Fernando Martin — PRESIDENTE
Leandro Antonio Colombo Bueno — DIRETOR TÉCNICO
Julio Cesar Ruiz Borges — SECRETÁRIO
Wilson Roberto De Campos — TESOUREIRO

SP I Ourinhos I 19910-103

AM | ASSORO | Associação Ornitologica Regional De Ourinhos

Rua Tenente Barbosa, 420
Água Da Veada -
contato@assoro.com.br
WHATSAPP: (14) 99871-3500
Fundação: 16/08/1992| Reconhecido FOB: 02/01/2006

Jose Eduardo Pascoal Minucci — PRESIDENTE
DIRETOR TÉCNICO
Paulo Sergio Frazon — SECRETÁRIO
Marcos Rogério Pereira — TESOUREIRO

SP | Ribeirão Preto | 14095-020

JF | SOAM | Sociedade Ornitológica Da Alta Mogiana

Rua Niterói, 650
Lagoinha - Bloco 06 Apartamento 402
andre.esguicero@gmail.com
WHATSAPP: () 98131-4932
Fundação: 13/12/1993| Reconhecido FOB:

Antonio Engracia Garcia Caluz — PRESIDENTE
André Luiz Henriques Esguicero — DIRETOR TÉCNICO
Carlos Emanuel Perin — SECRETÁRIO
César Cangianeli — TESOUREIRO

SP I S J Do Rio Preto I 13870-972

KK | COPC | Clube Ornitológico De Poços De Caldas

Av João Osório, 46
Centro - Caixa Postal 435
cr.rap@hotmail.com
WHATSAPP: (35)
Fundação: 08/03/1997| Reconhecido FOB: 14/04/1997

Carlos Alberto Moura Dos Reis — PRESIDENTE
Daniel Ferreira — DIRETOR TÉCNICO
Jose Rubens Blasi Carvalho Rosas — SECRETÁRIO
Carlos Roberto Rapelli — TESOUREIRO

SP I Penapolis I 16300-202

LK | ACRP | Assoc Dos Canaricultores Da Região De Penápolis

Avenida Eduardo De Castilho, 1631
Vila Aparecida -
durvalsdtt@hotmail.com
WHATSAPP: (18) 99782-6590
Fundação: 02/07/2010| Reconhecido FOB: 24/09/2011

PRESIDENTE
DIRETOR TÉCNICO
SECRETÁRIO
TESOUREIRO

SP | Ribeirão Preto | 14095-020

AI | ACCRP | Assoc. Criad. De Canários De Ribeirão Preto

Rua Niterói, 650
Prq. Industrial Lagoinha - Bloco 06 Ap 402
andre.esguicero@gmail.com
WHATSAPP: (16) 98131-4932
Fundação: 01/05/1972| Reconhecido FOB: 01/05/1972

André Luiz Henriques Esguicero — PRESIDENTE
Carlos Emanuel Perin — DIRETOR TÉCNICO
Carlos Farjani Neto — SECRETÁRIO
César Cangianeli — TESOUREIRO

SP I S J Do Rio Preto I 15040-427

DV | CCSJRP | Clube De Canários De São José Do Rio Preto

Rua Adélia Bechara José Hage Gabriel, 340
Loteamento Porto Seguro
wadsonwma@yahoo.com.br
WHATSAPP: (17) 98159-3437
Fundação: 02/02/2020| Reconhecido FOB: 26/08/2020

RODRIGO DE OLIVEIRA ROCHA — PRESIDENTE
Jose Arlindo Dias Da Costa — DIRETOR TÉCNICO
Ademar Rodrigues Filho — SECRETÁRIO
Wadson Marçal — TESOUREIRO

SP | Santo André | 09172-560

ES | CCCABC | Clube De Criadores De Canários Do Abc

Rua Teixeira De Melo, 56
Vila Mazzei
cccabc2018@gmail.com
WHATSAPP: (11) 97212-8819
Fundação: 04/06/2017| Reconhecido FOB: 16/08/2017

Adilson Massanet — PRESIDENTE
Leandro Vergati — DIRETOR TÉCNICO
Eduardo Zeronhian — SECRETÁRIO
Samuel Augusto A. Fonseca — TESOUREIRO

SP | São Carlos | 13569-430

KE | COCAD | Clube Ornitológico Dos Criadores De Ave Domésticas E Exóticas Do Brasil

Rua Doutor Omar Pacheco Souza, 330
Portal Do Sol
cocadke@gmail.com
WHATSAPP: (16) 99782-4847
Fundação: 13/08/2011| Reconhecido FOB: 13/08/2013

Marco Antonio Migliati — PRESIDENTE
Neudeci Gianez — DIRETOR TÉCNICO
Thais Luz Tagnalli — SECRETÁRIO
Luis Carlos Moda — TESOUREIRO

SP | São José Dos Campos | 12235-580

KO I CAO I Criadores Amigos Da Ornitologia

Rua Crato, 575
Parque Industrial
marcoantoniovp1965@gmail.com
WHATSAPP: (12) 99106-5262
Fundação: 08/02/2022| Reconhecido FOB: 13/02/2023

Marco Antonio Vieira De Paula — PRESIDENTE
André Marco Da Silva Caldas — DIRETOR TÉCNICO
André Marco Da Silva Caldas — SECRETÁRIO
Sergio Carlos Resende Chaves — TESOUREIRO

SP | Santo André | 09230-060

II | ABCO | Abc Ornitológico

Rua Palermo, 63
Utinga - Apto 2
rcatanzano@gmail.com
WHATSAPP: (11) 99991-2397
Fundação: 29/11/1992| Reconhecido FOB:

Renato Nobrega Catanzano — PRESIDENTE
Severino Jose Simoes — DIRETOR TÉCNICO
Flavio Ferreira — SECRETÁRIO
Joao Luiz Flor — TESOUREIRO

SP | São Carlos | 13569-430

TI | COFI | Clube Ornitologico De Tecnologia Da Informação

Rua Doutor Omar Pacheco Souza, 330
Portal Do Sol
marcomigliati@gmail.com
WHATSAPP: (16) 98145-9005
Fundação: 13/08/2011| Reconhecido FOB: 13/08/2013

Anderson Fios — PRESIDENTE
DIRETOR TÉCNICO
SECRETÁRIO
TESOUREIRO

SP | São José Dos Campos | 12220-700

IB | SOJ | Associação Ornitológica Joseense Do Vale Do Paraiba

Rua Itacarambi, 421
Jardim Ismênia - Casa
jeancarlosgon@yahoo.com.br
WHATSAPP: (12) 99111-0414
Fundação: 20/08/1992| Reconhecido FOB: 20/08/1992

Jean Carlos Gonçalves Dias — PRESIDENTE
Marcio Augusto Correa — DIRETOR TÉCNICO
Claudio Christiano Schmidt — SECRETÁRIO
Jean Carlos Gonçalves Dias — TESOUREIRO

SP I Santos I 11075-700

CK | CCCS | Clube Dos Criadores De Canários De Santos

Rua Visconde De Cayru, 123
Campo Grande
cccs@uol.com.br
WHATSAPP: (13) 99744-5842
Fundação: 09/06/1970| Reconhecido FOB: 23/06/2014

Jose Carlos Diaz Costa — PRESIDENTE
Jose Carlos Diaz Costa — DIRETOR TÉCNICO
Ana Beatriz Lyra Vidaller — SECRETÁRIO
Mário Sergio Dos Santos Ribeiro — TESOUREIRO

SP | São José Dos Campos | 12220-700

FX I CBFF I Clube Brasileiro De Fife Fancy

Rua Itacarambi, 421
Jardim Ismênia - Casa
maxjonirevoredo@gmail.com
WHATSAPP: (84) 99481-4759
Fundação: 02/02/2019| Reconhecido FOB: 29/04/2019

Max Pinheiro Revoredo — PRESIDENTE
Wladimir Da Silva — DIRETOR TÉCNICO
Rodrigo Henrique De Souza Botelho — SECRETÁRIO
Sebastião Mário M. Da Costa — TESOUREIRO

SP | São José Dos Campos | 12233-401

HF | UOVP | União Ornitológica Do Vale Do Paraiba

Av. Ouro Fino, 2971
Bq. Dos Eucaliptos
julioenaoko@gmail.com
WHATSAPP: (12) 99715-6123
Fundação: 28/01/1967| Reconhecido FOB:

Julio Yoiti Matsumoto — PRESIDENTE
Fabio Gessullo — DIRETOR TÉCNICO
Raimundo Barbosa — SECRETÁRIO
Joao Raymundo Da Silva — TESOUREIRO

SP I Santos I 11045-100

GP | COLP | Clube Ornitológico Do Litoral Paulista

Rua Oswaldo Cruz, 140
Boqueirão
clubecolp@gmail.com
WHATSAPP: (13) 97408-8053
Fundação: 08/06/2018| Reconhecido FOB: 24/07/2018

Leonidio França Filho — PRESIDENTE
Luis Carlos Franco — DIRETOR TÉCNICO
Joaquim Rodrigo Tavares — SECRETÁRIO
Alexandre Bento Da Silva — TESOUREIRO

SP | São José Dos Campos | 12244-320

IC | CICC | Clube Internacional De Canários De Canto

Rua Vicente De Finis, 83
Urbanova - Casa
clubecicc@gmail.com
WHATSAPP: (12) 99760-0507
Fundação: 02/03/2020| Reconhecido FOB: 13/07/2020

Rogerio De Souza Pinto — PRESIDENTE
Richard Fabian Schulze Santos — DIRETOR TÉCNICO
Oswaldo Hiran De Mello Moraes Filho — SECRETÁRIO
José Maria Lopes — TESOUREIRO

SP | São Paulo | 02019-010

JA | COJ | Clube Ornitológico De Jarinú

Rua Daniel Rossi, 203
Santana
renato@escritoriosantana.com.br
WHATSAPP: (11) 99722-2678
Fundação: 05/06/2005| Reconhecido FOB: 15/08/2005

PRESIDENTE
DIRETOR TÉCNICO
SECRETÁRIO
TESOUREIRO

SP | São Caetano Do Sul | 09572-000

EM | SOBC | Sociedade Ornitológica Da Borda Do Campo

Rua Santo André, 302
Boa Vista
r.cavassani@uol.com.br
WHATSAPP: (11) 99765-2207
Fundação: 01/04/1974| Reconhecido FOB: 01/04/1974

Ricardo Cardoso Porto — PRESIDENTE
David Tischenberg — DIRETOR TÉCNICO
Roberto Antonio Cavassani Junior — SECRETÁRIO
Jose Marinho Silva — TESOUREIRO

SP | São José Dos Campos | 12226-030

HQ I CBFN I Clube Brasileiro Do Frisado Do Norte

Rua Geraldo Fernandes Da Silva, 115
Parque Nova Esperança - Cond. Morada Da Serra
sandrocr81@hotmail.com
WHATSAPP: (12) 99146-6732
Fundação: 02/08/2020| Reconhecido FOB: 19/01/2022

Sandro Cassiano Ribeiro — PRESIDENTE
Fabio Rodrigues Chaves — DIRETOR TÉCNICO
Diego Bononi — SECRETÁRIO
Sandro Cassiano Ribeiro — TESOUREIRO

SP | São Paulo | 03406-070

CI | CCCC | Clube Dos Criadores De Canários De Cor

Rua Ajuru, 33
Chácara Califórnia -
clube4c@gmail.com
WHATSAPP: (11) 99849-0127
Fundação: 01/01/1960| Reconhecido FOB: 01/01/1960

Miguel Ricardo Samo Salgueiro — PRESIDENTE
Armando Jose Paolinetti — DIRETOR TÉCNICO
Norberto Cusin — SECRETÁRIO
Armando Albuquerque Felizola — TESOUREIRO

SP | São Paulo | 04297-010

CD | CON | Centro Ornitológico Nacional

Rua Felippino Lippi, 24
Saúde - Escritório
advocaciaperestrelo@aasp.org.br
WHATSAPP: (11)
Fundação: | Reconhecido FOB:

PRESIDENTE — DIRETOR TÉCNICO
SECRETÁRIO — TESOUREIRO

SP I Sorocaba I 18035-000

GK | UCCS | União Dos Criad. De Canários De Sorocaba

R Sete De Setembro, 820
Centro - Ap 21
amaurijorge@yahoo.com.br
WHATSAPP: (15) 98127-2362
Fundação: 04/04/2000| Reconhecido FOB:

Ademir Sanches Perez — PRESIDENTE
Amauri Jorge De Carvalho — DIRETOR TÉCNICO
Thiago Blanco — SECRETÁRIO
Jose Aurelio Franco — TESOUREIRO

SP | São Paulo | 02074-002

CE | COSB | Clube Ornitológico De São Bernardo Do Campo

Rua Do Imperador, 1964
Vila Paiva -
lubripar@lubripar.com.br
WHATSAPP: (11) 99949-2251
Fundação: 31/07/2002| Reconhecido FOB: 31/07/2002

PRESIDENTE — DIRETOR TÉCNICO
SECRETÁRIO — TESOUREIRO

SP I Sorocaba I 18055-132

LD | COS | Clube Ornitológico De Sorocaba

Rua Doutor Américo Figueiredo, 1879
Jardim Simus
cpkioka@gmail.com
WHATSAPP: (15) 99131-1589
Fundação: 01/08/1997| Reconhecido FOB: 02/08/1997

Masao Kioka Junior — PRESIDENTE
DIRETOR TÉCNICO
SECRETÁRIO — TESOUREIRO

SP | São Paulo | 02261-020

CF | CPCCF | Centro Paulista De Criadores De Canários Frisados

Rua Freire Bastos, 490
Jardim Modelo
eliotpaula@gmail.com
WHATSAPP: (11) 93095-2444
Fundação: 23/04/1982| Reconhecido FOB: 23/04/1982

Elio Thadeu Cabral De Paula — PRESIDENTE
DIRETOR TÉCNICO
Edson Benedito Nascimento Junior — SECRETÁRIO
Edson Benedito Nascimento Junior — TESOUREIRO

SP I Sorocaba I 18010-060

AK | AOI | Associação Ornitológica Independente

Praça Coronel Fernando Prestes, 45
Centro - Sala 81
amaurijorge@yahoo.com.br
WHATSAPP: (15) 99721-4416
Fundação: 28/05/2019| Reconhecido FOB: 28/05/2019

Amauri Jorge De Carvalho — PRESIDENTE
Paulo Ricardo Silva Gobbo — DIRETOR TÉCNICO
Virgilio Pereira Santos — SECRETÁRIO
Paulo Ricardo Silva Gobbo — TESOUREIRO

SP | São Paulo | 02309-100

DM | RCSP | Roller Clube De São Paulo

Rua Enotria, 27
Vila Mazzei
emota@glpi.com.br
WHATSAPP: (11) 97517-7137
Fundação: 14/05/1955| Reconhecido FOB: 20/05/1978

PRESIDENTE — DIRETOR TÉCNICO
SECRETÁRIO — TESOUREIRO

SP | Tupã | 17607-447

EP | COTUR | Clube Ornitológico De Tupã E Região

Rua Arquiteta Susan Karakas Hunner, 357
Parque Universitário
grafica.iris@terra.com.br
WHATSAPP: (14) 99793-9922
Fundação: 01/05/2017| Reconhecido FOB: 19/07/2017

Julio Cesar Jassi — PRESIDENTE
Gustavo Limão Martins — DIRETOR TÉCNICO
Giuliano De Marchi Petelin — SECRETÁRIO
Evandir Biscalchin — TESOUREIRO

SP | São Paulo | 04785-040

EA I SANO I Sociedade Amadora Nacional De Ornitologia

Av. Eugenio Bartolomai, 386
Jd. Santa Helena
eduardo.zeronhian@terra.com.br
WHATSAPP: (11) 99550-0075
Fundação: 23/03/1980| Reconhecido FOB: 23/03/1980

Eduardo Zeronhian — PRESIDENTE
Jose Roberto Gomes De Sousa — DIRETOR TÉCNICO
José Ribeiro Junior — SECRETÁRIO
José Aparecido Pires Gomes — TESOUREIRO

SP I Votuporanga I 15500-303

BS | ACAV | Associação dos Canaricultores Amigos de Votuporanga e Região

Avenida Cuiabá, 4325
Jardim Bom Clima - Esquina, Rua Almirante Barroso
clubeacavbs@gmail.com
WHATSAPP: (17) 99616-5560
Fundação: 21/08/2016| Reconhecido FOB: 22/10/2016

Benedito De Carvalho Junior — PRESIDENTE
Thiago Carlette Borges — DIRETOR TÉCNICO
Alexandre Siqueira — SECRETÁRIO
Alexandre Siqueira — TESOUREIRO

Podcast

FOB Brasil
no Spotify

Tudo sobre a criação de aves em ambiente doméstico para ouvir quando e onde quiser.

FOB
FEDERAÇÃO ORNITOLÓGICA DO BRASIL

OBJO
ordem brasileira de juízes de ornitologia

OBJO
ordem brasileira de juízes de ornitologia

DIRETORIA OBJO

Fundada em 1 de Dezembro de 1979

www.objo.org.br
objo@uol.com.br

TRIÊNIO 2021/2024

PRESIDENTE
JOÃO FRANCISCO BASILE DA SILVA
joaofbasile@gmail.com
(19) 98122-9790

PRESIDENTE DE HONRA
ANTONIO CELSO RAMALHO
celsoramalho@terra.com.br
(19) 99798-1788

SECRETARIO
CHARLES DE ALMEIDA FERREIRA
chprojetos.arquitetura@hotmail.com
(51) 99525-2032

TESOUREIRO
ANTONIO VALDEMIR DE LUCCA
antoniodelucca@ig.com.br
(11) 99918-5229

ASSESSOR TÉCNICO CONTROLES
WAGNER CANHACI
wagnerjcanhaci@gmail.com
(11) 97589-7767

ASSESSORIA JURÍDICA
JUVENAL FERREIRA PERESTRELO
advocaciaperestrelo@aasp.org.br
(11) 97464-0314

ASSESSORIAS TÉCNICAS

ASSESSOR TÉCNICO CANÁRIOS DE COR
EDUARDO MARTINS
eduardueduardu@gmail.com
(11) 94731-5008

ASSESSOR TÉCNICO CANÁRIOS DE PORTE
ANTONIO CARLOS LEMO
carlito@copygraph.com.br
(17) 99155-6283

ASSESSOR TÉCNICO DE AGAPORNIS
DANILO GONSALES DE FARIA
danilobird@yahoo.com.br
(11) 98124-5068

ASSESSORES TÉCNICOS EXÓTICOS
ADEMIR MÜNCHEN
ademirmunchen@hotmail.com
(51) 99957-8479

VIRGÍLIO BALDUINO SCHEID FILHO
virgiliosf@hotmail.com
(53) 98118-3439

ASSESSOR TÉC. POAS E PERIQUITOS DE COR
LEY HAMILTON DA SILVA FILHO
leycurio@hotmail.com
(48) 98453-1837

ASSESSORES TÉCNICOS PSITACÍDEOS
JUVENAL FERREIRA PERESTRELO
advocaciaperestrelo@aasp.org.br
(11) 97464-0314

NILTON RODRIGUES DA SILVA
niltonsos@bol.com.br
(11) 99897-9996

ASSESSOR TÉCNICO CALOPSITAS
ANÍBAL SCHMIDT ROLIM
anibal.rolim@terra.com.br
(55) 99971-4254

TRIBUNAL DE ÉTICA | OBJO - TRIÊNIO 2019/2022

MEMBROS EFETIVOS ELEITOS

TAKATSUGU KOBAYASHI
tkkobayashi007@gmail.com
(19) 99106-6498

JOÃO BATISTA DA ROCHA
joaorochams@terra.com.br
(67) 98118-4434

SEVERINO JOSÉ SIMÕES
severino@fortiseng.com.br
(11) 99993-5026

MEMBROS SUPLENTES ELEITOS

BORIS CICUTO DIAS
boriscicuto@uol.com.br
(11) 99541-2081

UBIRATAN GROSS ALENCASTRO
bira.alencastro@hotmail.com
(55) 98117-3535

FERNANDO ANTONIO BRETAS VIANA
fernandobretas@gmail.com
(31) 99972-7304

MEMBROS INDICADOS PELA OBJO

NILTON RODRIGUES DA SILVA
niltonsos@bol.com.br
(11) 99897-9996

WLADIMIR DA SILVA • SUPLENTE
wladimir2003@hotmail.com
(14) 99732-8736

MEMBROS INDICADOS PELA FOB

JUVENAL FERREIRA PERESTRELO
advocaciaperestrelo@aasp.org.br
(11) 97464-0314

FERNANDO FERNANDES TEIXEIRA • SUPLENTE
ffteixeira@onda.com.br
(41) 99967-9755

OUVIDORIA

OUVIDOR
ANTONIO CELSO RAMALHO
celsoramalho@terra.com.br
(19) 99798-1788

Centro de Eventos Luiz Fernando Fachini Beraldi
Av. Luciano Consoline, 1500 - Beija Flor - Itatiba - SP
Cx. Pt.: 340 - 13256-970
Tel: (11) 4524.4403 - (11) 98980-8592

FOB • Declarada de Utilidade Pública Municipal conforme Lei nº 4.482, de 27 de abril de 2012
www.fob.org.br
federacaoob@uol.com.br
@fobbrasil
fobbrasil
fobbrasil
podcast fob brasil

FEDERAÇÃO ORNITOLÓGICA DO BRASIL
ORDEM BRASILEIRA DE JUÍZES DE ORNITOLOGIA

REGIMENTO

Capítulo I
DA VINCULAÇÃO E DA CONSTITUIÇÃO

Art.1º. – A OBJO é um organismo vinculado à Presidência da FOB, tendo uma diretoria composta por um Diretor Presidente, um Secretário e um Tesoureiro.

Art.2º. – São órgãos constituintes da OBJO:

a) Assembleia de Juízes;
b) Diretoria;
c) Tribunal de Ética;
d) Assessoria Técnica.

Capítulo II
DAS FINALIDADES

Art.3º. – São as seguintes as finalidades e atribuições da OBJO:

a) Estabelecer critérios técnicos de julgamento dos exemplares das diversas espécies ornitológicas;
b) Elaborar normas de procedimentos para orientação da atuação dos juízes;
c) Designar, dentre seu quadro, os juízes para o Campeonato Brasileiro;
d) Mediante solicitação dos clubes, indicar ou autorizar, dentro do seu quadro e observando-se a disponibilidade pessoal, os juízes para julgamentos regionais ou locais,de tal forma que, sempre que possível, esse direcionamento permita um maior revezamento e distribuição dessa atividade.
e) Estabelecer normas para habilitar juízes, nas distintas especialidades, bem como envidar todos os esforços para seu aperfeiçoamento;
f) Elaborar, difundir, publicar e distribuir para seus membros os conhecimentos, práticas e técnicas de criação, preparação, seleção, exposição e classificação das distintas variedades ornitológicas;
g) Receber o registro de juízes diplomados e estabelecer as bases para sua matrícula;
h) Fornecer à FOB, até 30 de Setembro de cada ano, a lista atualizada dos juízes associados, por ordem alfabética e agrupados segundo a especialidade a que pertencer. Somente os juízes quites com suas obrigações, terão seus nomes divulgados;
i) Manter em nome da FOB relacionamento com a Ordem Mundial de Juízes e intercambiar informações, tratando sempre de estreitar vínculos com todos os juízes e instituições afins nacionais e internacionais.

Capítulo III
DA COMPOSIÇÃO, INGRESSO, EGRESSO E READIMISSÃO.

Art.4º. – São membros da OBJO:

a) Juízes de Ornitologia diplomados pela FOB – OBJO, nas categorias efetivo e aspirante;
b) Juízes de Ornitologia diplomados por entidades nacionais e inscritos na OBJO após aprovação da diretoria da OBJO.
c) Juízes de Ornitologia, diplomados pela COM e inscritos na OBJO após aprovação da diretoria da OBJO.

Art.5º. – Qualquer associado à uma das filiadas da FOB poderá requerer sua inscrição como aspirante a membro da OBJO, desde que aprovado em concurso satisfaça as condições estabelecidas neste regimento.

Art.6º. – As condições necessárias para se tornar membro da OBJO são as seguintes:

a) Cópia do diploma ou documento legal que comprove a condição de juiz (nacional ou internacional) e aprovação da diretoria da OBJO.

Art.7º. – No mínimo anualmente, haverá concurso para juiz nacional nas especialidades abertas pela OBJO.
Parágrafo Único – A critério da OBJO, poderão ser realizados concursos para obtenção do título de Juiz nacional, independentemente do Campeonato Brasileiro.

Art.8º. – As solicitações para inscrição ao concurso de juízes deverão ser encaminhadas à OBJO com especificação da especialidade pretendida pelo candidato, até dia 1 de março de cada ano para todos os segmentos.

§ 1º. – Para inscrição ao concurso, é necessário que o candidato comprove a condição de criador filiado à clube participante da FOB, no mínimo nos três anos anteriores, documentando sua condição de criador pela aquisição de anéis no mesmo período.

Art.9º. – A OBJO providenciará sempre que possível, cursos especiais de revisão e avaliação ornitológica.

§ 1º. – Cada aula teórica ou prática será objeto de relatório encaminhado ao Diretor Presidente da OBJO.

§ 2º. – Anteriormente ao concurso, cada candidato deverá no mínimo assistir a três julgamentos feitos por Juiz da OBJO que lhe forem designados pelo Presidente da Ordem.

§ 3º. – De cada julgamento, o candidato fará um relatório ao presidente da OBJO, especificando as condições de julgamento, número de pássaros, categorias, etc.

§ 4º. – O Presidente da OBJO constituirá um "dossiê" para cada candidato à Juiz. Este "dossiê" será regularmente posto em dia e conterá todas as informações e documentos necessários, estando disponível para a comissão de julgamento no dia do exame.

Art.10º. – A Comissão de Julgamento será composta por três membros, sendo um o Presidente da OBJO ou seu indicado, e os outros dois escolhidos entre os Diretores de especialidade na FOB, e na Assessoria Técnica da OBJO, e entre os juízes mais experientes da OBJO na especialidade em questão.

Art.11º. – O concurso será constituído de duas provas: teórica e prática.

§ 1º. – Será considerado habilitado como juiz aluno o candidato que obtiver média superior a 70% e 90% nas provas teórica e prática, respectivamente.

§ 2º. – A prova prática será constituída de 3 fases, à saber:

a. Identificação de exemplares do segmento (eliminatória)
b. Julgamentos (eliminatória)
c. Estágio (eliminatória)

Art.12º. – Aos habilitados no concurso, a OBJO concederá o título de Juiz aluno.

§ 1º. – O candidato aprovado nas duas primeiras fases, passará por um período de estágio de até 2 anos. Para isso a OBJO designará um Juiz Tutor que deverá ser acompanhado pelo candidato nos seus julgamentos e demais atividades. Ao final de cada ano, por ocasião do Campeonato Brasileiro, o candidato será avaliado por uma comissão designada pela OBJO da qual fará parte obrigatoriamente o Juiz Tutor. O candidato que for aprovado nessa fase será designado finalmente como Juiz Aspirante.

§ 2º. – No caso em que a Comissão julgue que o Juiz Aluno não demonstrou condições para sua promoção à Juiz Aspirante, poderá ela propor cancelamento da condição de juiz aluno, sendo que o candidato deverá se submeter novamente ao concurso da OBJO caso tenha intenção de se tornar um membro da entidade.

§ 3º. – Na condição de juiz aspirante, seu desempenho será avaliado pela Comissão por um período mínimo de dois anos e caso aprovado, o mesmo passará à categoria de Juiz efetivo da OBJO.

§ 4º. – No caso em que a Comissão julgue que o Juiz aspirante não demonstrou condições para sua efetivação, poderá ela propor prolongamento de sua permanência naquela condição por, no máximo, mais dois anos.

§ 5º. – Nenhum candidato, a qualquer título, poderá exceder o limite de quatro anos sem efetivar-se.

§ 6º. – Os juízes aspirantes poderão atuar em campeonatos regionais ou locais, bem como atuar como auxiliar nos Campeonatos Brasileiros, restrito aos Juízes efetivos.

Art.13º. – O afastamento do quadro de membros da OBJO está condicionado ao enquadramento em ao menos uma das seguintes condições:

a. Inadimplência, conforme letra(c) do art. 16 do presente Regimento;
b. Não participação como juiz em dois Campeonatos Brasileiros sucessivos,
c. Não participação como juiz em julgamentos de pelo menos um Campeonato Regional ou Torneio Aberto por dois anos consecutivos.

Art.14º. – O pedido de readmissão como membro da OBJO deverá ser feito por escrito à presidência da OBJO e está condicionado às seguintes clausulas:

a. No caso de inadimplência:
   1. Recolhimento das anuidades devidas anteriores ao pedido de reintegração;
   2. Realização de reciclagem e acompanhamento como assistente a pelo menos três Campeonatos Regionais ou Torneios Abertos por dois anos consecutivos, quando incluso também nas letras "b" e "c" do artigo anterior;
   3. Acompanhamento de Campeonatos Brasileiros na condição de juiz aspirante no período de dois anos após a reintegração, quando incluso também nas letras "b" e "c" do artigo anterior;

b. Nos demais casos de afastamento, o pedido de reintegração deverá ser aprovado pela diretoria da OBJO e em caso positivo, o juiz retornará na condição de juiz aspirante por um período de dois anos e sua efetivação após este período será avaliada por uma comissão de juízes nomeada pelo presidente da OBJO.

§ 1º. – As condições acima não contemplam os casos de desligamento voluntário que deverão ser analisados a cada caso pela Diretoria da OBJO

§ 2º - Para os demais casos, não contemplados nas hipóteses anteriores, o Presidente da OBJO formará uma comissão composta de 5 juízes que emitirão um Parecer para a decisão.

Capítulo IV

DOS DIRETOS E DEVERES

Art.15º. – São direitos dos membros da Ordem Brasileira dos Juízes de Ornitologia:

a) Julgar os Campeonatos locais, regionais ou Brasileiro, dentro das limitações do presente regimento;
b) Participar de todas as atividades promovidas pela OBJO;
c) Votar e ser votado nas Assembléias de Juízes, observado o disposto no presente regimento;
d) Propor à Diretoria ou aos demais órgãos da OBJO, as modificações que julgar convenientes para o aperfeiçoamento da atuação da mesma;
e) Julgar e decidir sobre a adequação das condições em que serão realizados os julgamentos para os quais seja designado;
f) Ter custeado, pelo clube patrocinador dos concursos, as despesas de viagem, permanência e alimentação.

Art.16º. – São deveres dos membros da OBJO:

a) Cumprir e zelar pelo cumprimento dos Estatutos da FOB, dos regimentos e demais normas e decisões emanadas das autoridades da FOB/OBJO, respeitando a Instituição e todos os seus membros;
b) Pautar seu julgamento e registrá-lo conforme as normas técnicas aprovadas pela OBJO;
c) Recolher as contribuições para a OBJO, até o dia 10 de Julho de cada ano. O não pagamento de duas anuidades consecutivas implicará na suspensão automática;
d) Registrar e comunicar ao Presidente da OBJO, todas as irregularidades de que tenha conhecimento por ocasião dos julgamentos que efetuar, assim como as que envolvam a instituição e seus membros.
e) Atuar com imparcialidade nos julgamentos;
f) Abster-se de comentar os julgamentos de outros Juízes;

Capítulo V

DAS PROIBIÇÕES

Art.17º. – É vedado aos membros do Quadro de Juízes da OBJO:

a) Dentro ou fora da FOB e dos julgamentos manifestar-se ofensivamente ou de maneira anti-ética, emitir juízo de valor contra decisões da diretoria ou relativa à atuação de qualquer dos membros da Ordem, ainda que de forma verbal, ou por qualquer meio de comunicação, que deverão ser feitos, quando for o caso, obrigatória e diretamente às diretorias tanto da FOB como da OBJO.
b) Efetuar julgamento para o qual não tenha sido expressamente designado pela OBJO e de modo especial efetuar julgamentos em outras Federações ou países sem o prévio conhecimento e consentimento da OBJO.
c) Visitar a exposição ou conhecer os pássaros expostos, antes do início dos julgamentos para os quais tenha sido designado;
d) Permitir, no recinto do julgamento, comentários, comparações ou pré-julgamentos efetuados por criadores, expositores ou seus auxiliares;
e) Comentar favorável ou desfavoravelmente qualquer aspecto de julgamento efetuado por outro membro do quadro de Juízes da OBJO.

CAPITULO VI

DA ASSEMBLEIA DE JUÍZES

Art.18º. – A Assembléia de Juízes, órgão normativo e deliberativo máximo da OBJO, é constituída pelos Juízes **efetivos** de todas as categorias participantes do quadro da Ordem, em dia com suas obrigações.
Art.19º. – A Assembléia de Juízes reunir-se-á ordinariamente, uma vez por ano, durante o período do Campeonato Brasileiro e, extraordinariamente, sempre que convocada pelo Diretor-Presidente da OBJO, pela maioria dos membros da Diretoria do OBJO, ou por manifestação escrita de um terço ao menos, dos membros efetivos da Ordem.

Art.20º. – Aplicam-se à Assembléia de Juízes, no que couber, as disposições relativas à Assembléia de Representantes da FOB, constantes dos seus Estatutos.

Capítulo VII

DA DIRETORIA

Art.21º. – A Diretoria da OBJO será constituída por um Diretor Presidente, um Secretário e um Tesoureiro, com mandato de 03 (três) anos, coincidindo com o da Diretoria da FOB.

Art.22º. – O Diretor Presidente será escolhido pelo Presidente da FOB de lista tríplice indicada pela Assembléia de Juízes da OBJO em escrutínios sucessivos.
Parágrafo Único – O Secretário e Tesoureiro serão nomeados pelo Diretor Presidente da OBJO.

Art.23º. – Aplicam-se ao Diretor Presidente, ao Secretário e Tesoureiro, no que couber, as disposições relativas ao Presidente, Diretor Secretário e Diretor Tesoureiro da FOB constantes dos seus Estatutos.

Capítulo VIII

DO TRIBUNAL DE ÉTICA

Art.24º. – O Tribunal de Ética será constituído por cinco Juízes efetivos e respectivos suplentes.
§ 1º. – Três dos membros do Tribunal de Ética, e seus respectivos suplentes, serão eleitos pela Assembléia de Juízes.
§ 2º. – Os membros restantes e seus suplentes serão indicados respectivamente pelo presidente da FOB e pelo Diretor Presidente da OBJO, dentre os Juízes efetivos da OBJO.
§ 3º. – O mandato dos membros do Tribunal de Ética, será de 03 (três) anos, não coincidente com a da Diretoria da FOB.

Art.25º. – Compete ao Tribunal de Ética os julgamentos das transgressões éticas, desobediência a este regimento, desobediência às normas e estatutos da FOB, bem como às normas de julgamento aprovadas pela Assembléia de Juízes, praticadas por membros da OBJO, assegurado amplo direito de defesa,

Art.26º. – As penas disciplinares consistirão em advertência, suspensão mínima de 1 ano e eliminação.
Parágrafo Único – A pena de eliminação do quadro de Juízes da OBJO somente poderá ser aplicada por maioria superior a dois terços dos membros do Tribunal de Ética.

Art.27º. – Das decisões do Tribunal de Ética caberá recurso, sem efeito suspensivo, à Diretoria da FOB e OBJO.

§ 1º. Os recursos deverão ser enviados no prazo de 10 (dez) dias, por escrito, garantido-se, DA MESMA FORMA QUE O PROCESSO DISCIPLINAR o amplo direito de defesa ,

§ 2º. Os REQUERIMENTOS DE INFRAÇÕES DISCIPLINARES serão FORMALIZADOS por denúncia escrita e assinada pelo denunciante da infração às disposições estabelecidas em regulamentos ou quaisquer outros dispositivos oficiais e ENCAMINHADOS Á FOB/OBJO, QUE DETERMINARÁ, dentro de suas atribuições, o processo disciplinar.

Capítulo IX

DAS ASSESSORIAS TÉCNICAS

Art.28º. – A Assessoria Técnica, constituída por um assessor para **cada segmento difundido pela FOB** será formada por Juízes do Quadro da OBJO, indicados pelo seu Diretor Presidente. Para maior coerência de ações, o assessor da OBJO e o Diretor da FOB para uma determinada área técnica deverão, sempre que possível, ser a mesma pessoa.
Parágrafo Único – Sempre que for criada ou extinta uma das Diretorias Técnicas especializadas da FOB, constante dos seus Estatutos, será criada ou extinta a assessoria correspondente da Ordem.

Capítulo X

DAS RECEITAS

Art.29º. – Constituirão receitas da OBJO:

a. Anuidade dos seus membros, fixada anualmente pela Diretoria da OBJO observadas as diversas categorias;
b. Taxa de inscrição para cursos e concursos promovidos pela OBJO;
c. Venda de Material técnico, como Livros, Manuais, etc.;
d. Outros recursos e doações que lhe forem destinados.

Capítulo XI

DAS DISPOSIÇÕES GERAIS E TRANSITÓRIAS

Art.30º. – Juízes estrangeiros de qualificação equivalentes aos da OBJO, poderão ser propostos pelos Clubes promotores de concursos locais ou regionais, cabendo à OBJO aprovar ou não a indicação.

Art.31º. – O presente Regimento, após sua aprovação, somente poderá ser alterado Por CONVOCAÇÃO EXTRAORDINÁRIA DA ASSEMBLEIA GERAL DOS JUIZES DA OBJO, com votação de 50 % do corpo de juízes, em primeira convocação, ou por maioria de votos , na segunda convocação

Art.32º. – Caso a Associação a que é filiado o candidato, exista há mais de três anos, mas seja filiada à FOB, por prazo inferior a este, servirá como comprovação documento emitido pela Diretoria da mesma, declarando que o candidato é criador por três anos ou mais, ao qual serão anexados as provas cabíveis.

Art.33º. – O presente Regimento entrará em vigor após sua aprovação por Assembleia de Juízes expressamente convocada para esse fim, revogando as disposições em contrário.

JOAO FRANCISCO BASILE DA SILVA
PRESIDENTE OBJO

ANTONIO FERNANDO BURANI
PRESIDENTE DA FOB

ÍNDICE REGIMENTO

CAPÍTULO I	–	Da Vinculação e da Constituição	55
CAPÍTULO II	–	Das Finalidades	55
CAPÍTULO III	–	Da Composição, Ingresso, Egresso e Readmissão	55
CAPÍTULO IV	–	Dos Direitos e Deveres	57
CAPÍTULO V	–	Das Proibições	57
CAPÍTULO VI	–	Da Assembleia de Juízes	58
CAPÍTULO VII	–	Da Diretoria	58
CAPÍTULO VIII	–	Do Tribunal de Ética	58
CAPÍTULO IX	–	Das Assessorias Técnicas	59
CAPÍTULO X	–	Das Receitas	59
CAPÍTULO XI	–	Das Disposições Gerais e Transitórias	59

ORDEM BRASILEIRA DE JUÍZES DE ORNITOLOGIA

CÓDIGO DE CONDUTA E ÉTICA

CAPÍTULO I
DOS DEVERES FUNDAMENTAIS

Artigo 1º Exige-se do Juiz de Ornitologia conduta compatível com os preceitos deste Código, do Estatuto da FOB, do Regimento da OBJO, da legislação vigente no País, assim como o restrito respeito aos preceitos técnicos contidos nos Manuais de Julgamento.

Artigo 2º Os deveres dos Juízes compreendem, além da imparcialidade em suas atuações, o zelo, o prestígio, a dignidade, o aperfeiçoamento de seus conhecimentos e, em geral, de todo o interesse da classe que representa.

Artigo 3º O Juiz deve ser convidado por clube filiado à FOB, e nunca oferecer seus préstimos para efetuar qualquer julgamento.

Artigo 4º O Juiz deverá atuar somente nos campeonatos para o qual for oficialmente convocado pela OBJO, no prazo regulamentar, inclusive se eventos promovidos por associações não filiadas à FOB ou eventos internacionais.

Artigo 5º O Juiz deve prestar, desinteressadamente, o seu serviço sempre que aceitar a convocação, cumprindo-o com todo esforço e solicitude, inspirando-se nos princípios, preceitos legais e no bem comum que regem este Código.

Artigo 6º A atividade de Juiz é função honorífica a serviço da Ornitologia e deve ser exercida sem interesse de qualquer outra natureza.

Artigo 7º Ao Juiz cabe zelar e trabalhar pelo perfeito desempenho ético da Ornitologia, Ornitofilia, Ornitocultura, pelo prestígio e bom conceito da OBJO, visando um julgamento idóneo.

Artigo 8º A fim de garantir o acatamento e a execução deste Código, cabe ao Juiz de Ornitologia comunicar à OBJO, com discrição e fundamento, fatos que tenha conhecimento e que caracterizem possível infração do presente Código e das Normas que regulam o exercício das atividades de Juiz de Ornitologia.

Artigo 9º O Juiz não pode, sob qualquer pretexto ou circunstância, renunciar a sua liberdade no julgamento, devendo evitar que restrições ou imposições possam prejudicar a eficácia, a justiça e a exatidão de seu trabalho.

Artigo 10º As relações entre os Juízes de Ornitologia devem basear-se no respeito mútuo, na liberdade. e independência de julgamento de cada um.

Artigo 11º O Juiz se obriga a cumprir rigorosa e fielmente os deveres e preceitos consignados neste Código de Etica.

Artigo 12º Os infratores do presente Código sujeitar-se-ão às sanções disciplinares previstas neste.

CAPÍTULO II
DOS DIREITOS

Artigo 13º Indicar o procedimento adequado ao julgamento, observadas as práticas reconhecidamente aceitas e respeitando as normas vigentes da OBJO.

Artigo 14º Recusar-se a efetuar julgamento em campeonato onde as condições estabelecidas nos regulamentos vigentes não se manifestem satisfatoriamente.

Artigo 15º Suspender o julgamento quando ocorrer fato superveniente que impossibilite o exercício de sua atividade como Juiz, comunicando, imediatamente, sua decisão à OBJO.

Artigo 16º Requerer desagravo à OBJO, por escrito, quando ofendido no exercício de suas atividades, sem prejuízo da responsabilidade civil e/ou criminal em que incorrer o ofensor.

CAPÍTULO III
DAS PROIBIÇÕES

Artigo 17º É vedado, como inerente ao exercício da atividade de Juiz de Ornitologia, o benefício desta função para auferir interesses próprios ou comerciais de qualquer natureza.

Parágrafo Único - O trabalho do Juiz não deve ser vinculado a terceiros com objetivo de lucro, finalidade política ou interesses pessoais.

Artigo 18º Utilizar o título de Juiz ou o nome da OBJO em publicidade ou qualquer outra atividade que vise obter vantagens financeiras, salvo em matérias técnicas.

Artigo 19º Delegar a outras pessoas não pertencentes ao quadro específico do segmento da OBJO atribuições de julgamento em qualquer campeonato.

Artigo 20º Interferir ou se pronunciar sobre julgamento realizado por outro Juiz, independente do segmento.

Artigo 21º Reconhecer ou indicar determinada ave de maneira tendenciosa, com o intuito de influir no resultado final do julgamento em andamento.

Artigo 22º Movimentar intencionalmente as gaiolas ou apanhá-las de maneira incorreta, prejudicando a classificação ou a avaliação da ave envolvida.

Artigo 23º Desabonar aves ou algum expositor de maneira imprópria quando estiver julgando.

Artigo 24º A decisão do julgamento encerrado e divulgado é imutável, mesmo se surgir motivo desclassificatório incontestável, porém, superveniente.

Artigo 25º Julgar em concursos e campeonatos suas próprias aves e/ou aquelas de outros a quem presta ou prestou assessoria.

Parágrafo Único - Se impedido, deve o Juiz retirar-se discretamente da mesa de julgamento, comunicando o fato imediata e exclusivamente ao coordenador.

Artigo 26º Comportar-se indevidamente no recinto do julgamento como atitudes desrespeitosas, incompatíveis com aquelas descritas no art. 1° deste Código.

Artigo 27º Deixar de informar a OBJO o motivo de seu impedimento a julgamento já designado, a tempo de se promover a substituição.

Parágrafo único - Uma vez iniciados os trabalhos de julgamento, retirar-se antes do seu encerramento, sem justificar o motivo ao coordenador.

Artigo 28º Praticar julgamento em desacordo com os Manuais ou orientações técnicas inerentes a cada segmento.

Artigo 29º Julgar campeonato cujo segmento ornitológico seja alheio a sua habilitação.

CAPÍTULO IV
DAS INFRAÇÕES DISCIPLINARES

Artigo 30º São assim consideradas aquelas que infringirem os preceitos contidos neste Código e no Regimento da OBJO.

CAPÍTULO V
DAS SANÇÕES E SUAS APLICAÇÕES

Artigo 31º As sanções disciplinares são as seguintes:

I- Advertência por escrito;
II - Suspensão;
III- Eliminação do quadro de Juízes da OBJO.

Artigo 32º Suas aplicações serão definidas pelo Tribunal de Ética.

CAPÍTULO VI
DOS RECURSOS

Artigo 33º Todo Juiz enquadrado nas hipóteses do artigo 31° poderá recorrer ao Presidente da OBJO, por escrito, sem efeito suspensivo, que, sob seu arbítrio, remeterá o recurso à Assembleia de Juízes.

CAPÍTULO VII
DISPOSIÇÕES FINAIS

Artigo 34º O Juiz está obrigado a acatar e respeitar os acórdãos e resoluções da Ordem Brasileira de Juízes de Ornitologia (OBJO) e da Federação Ornitológica do Brasil (FOB).

Artigo 35º As omissões deste Código serão sanadas pela Ordem Brasileira de Juízes de Ornitologia.

Artigo 36º O presente Código entra em vigor na data de sua publicação no órgão oficial da FOB, revogando as disposições em contrário, podendo, ainda, ser atualizado e revisto, sempre que necessário, em conformidade com o Estatuto da FOB e o Regimento da OBJO.

NORMAS PARA SOLICITAÇÃO E RECEPÇÃO DE JUÍZES OBJO/FOB

Diante do crescimento da ornitologia nacional, com a realização de grande número de concursos oficiais, se faz necessário normatizar a solicitação e recepção de Juízes OBJO/FOB, com o objetivo de uniformizar e racionalizar o trabalho dos Juízes junto aos clubes filiados à FOB.

1. ESCOLHA DE JUÍZES: os juízes devem ser escolhidos preferencialmente em reuniões de Diretoria dos clubes filiados, considerando os segmentos ornitológicos que o clube possui, devendo ser indicado pelo menos um Juiz para cada segmento. Os nomes, endereços e especialidades dos juízes OBJO/FOB são encontrados na lista atualizada de juízes do Anuário.

Uma vez decidido o(s) nome(s) é importante que o clube se comunique com o(s) Juiz(es), verificando a possibilidade da presença.

A comunicação entre o clube promotor do evento e o Juiz convidado deverá ocorrer de maneira que fique documentada pelas duas partes: por e-mail, pelo WhatsApp, ou por carta/ofício. Não recomendamos o uso das redes sociais.

O clube deve informar ao Juiz, alguns dias antes do evento, o local de hospedagem e/ou para onde o Juiz se dirigirá quando da chegada à cidade fornecendo também telefones de contato para eventualidades.

O Juiz, no momento em que for convidado a julgar e ou palestrar, deverá informar se o seu transporte será realizado via terrestre ou aéreo.

2. SOLICITAÇÃO DE JUÍZES: os juízes devem ser solicitados à OBJO, por escrito, com antecedência mínima de 30 dias das datas dos julgamentos. Na carta ou e-mail dirigidos à OBJO, solicitando a oficialização do(s) Juiz(es), deve constar obrigatoriamente o(s) nome(s) completo(s) do(s) Juiz(es), o segmento que ele(s) deverá(ão) julgar, o endereço, a data e o horário do início do julgamento. Se o endereço onde será realizado o julgamento ainda não estiver definido quando dessa solicitação, o mesmo deverá ser obrigatoriamente comunicado ao Juiz e à OBJO, em tempo hábil.

No caso de carta, o clube solicitante deverá fornecer no espaço reservado ao "remetente" o endereço completo para resposta, inclusive com o CEP (8 dígitos), para evitar extravios.

3. LIMITE DE AVES/DIA POR JUÍZ:

Canário de Cor - 400	Canário de Porte - 350	Canário de Canto - 16 conj.	Periquitos Australianos - 500
Agapornis - 500	Psitacídeos - 350	Exóticos - 400	

4. VIAGEM DOS JUÍZES: o meio de locomoção do(s) Juiz(es) deve ser decidido de comum acordo entre o clube e o Juiz, e se a distância a ser percorrida for superior a 200Km, o clube providenciará o pernoite.

5. HOSPEDAGEM DOS JUÍZES: a hospedagem deverá ser, por questões éticas, em hotel, de padrão razoável (no mínimo 3 Estrelas), em apartamento individual, evitando constrangimentos e perda de liberdade pessoal.

6. SOLICITAÇÃO DE MATERIAL DE JULGAMENTO: os impressos usados no julgamento (Ata de Julgamento, Blocos de Pontuação, Fichas de Julgamento), serão emitidos diretamente pelo FOB.NET, programa oficial para acompanhamento dos campeonatos.

7. TAXA DE CONVOCAÇÃO: quando da solicitação da oficialização do Juiz, o clube deverá efetuar o pagamento de R$ 60,00 da correspondente taxa.

8. LOCAL DE JULGAMENTO: o local deverá ser claro, com luz natural, permitindo a posição do Juiz, de costas para a luz. A mesa deverá preferencialmente não possuir emendas e de tamanho suficiente para conter 15 gaiolas do tipo exposição, sem empilhamento. O local deverá ter espaço suficiente para permitir a movimentação da equipe de apoio sem interferir com o julgamento.

9. EQUIPE DE APOIO: para cada mesa de julgamento, o clube deverá designar um secretário para preencher os impressos e dois auxiliares para controlarem a entrada e saída das gaiolas.

10. HORÁRIO DO JULGAMENTO/SUA DISCIPLINA/MELHORES DIAS: o horário do julgamento e a sua duração serão determinados pelo Juiz, após análise das condições de iluminação do local. No recinto do julgamento a autoridade maior é o Juiz, a quem compete manter a disciplina impedindo manifestação e influência de pessoas alheias ao julgamento. Quanto aos melhores dias para o julgamento, a OBJO recomenda os finais de semana, utilizando ao máximo os dias próximos (sextas e segundas). A atividade do Juiz é honorífica e, portanto, devem-se evitar conflitos entre a data do julgamento e os seus compromissos profissionais.

11. ESTADIA DO JUIZ: durante a estadia do Juiz na cidade sede do julgamento é necessário a designação de um ou mais sócios diretores para acompanhá-lo nas refeições e locomoções, antes, durante e depois dos julgamentos.

12. CUSTEIO DAS DESPESAS DOS JUÍZES: de acordo com o item "f" do art. 15 do capítulo IV do REGIMENTO DA OBJO, o Juiz deve "ter custeado pelo clube patrocinador dos concursos, as despesas de viagem, permanência e alimentação".

A cobrança de quaisquer outras indenizações como cobrança pelo serviço, diárias, etc., pelos juízes não é permitida.

Ao ser oficializado pela OBJO para o julgamento, o Juiz receberá juntamente com o impresso para elaboração do relatório do julgamento, um recibo em 3 vias para reembolso das despesas junto ao seu patrocinador, devendo entregar a 1ª via ao clube, remeter a 2ª via para a OBJO, guardando a 3ª via para seu arquivo pessoal.

12.a TRANSPORTE TERRESTRE: As despesas com transporte em veículo próprio serão reembolsadas e devem ser combinadas com clube promotor em uma das duas opções abaixo:

a) valor de R$ 2,00 (Dois Reais) por quilometro rodado;

b) 30% do valor do combustível por quilometro rodado.

Em ambos os casos, estão incluídas as despesas com combustíveis e o desgaste do veículo.

Também serão reembolsadas as despesas com pedágio e eventuais refeições realizadas no trajeto.

12.b TRANSPORTE AÉREO: No caso do transporte aéreo, e de "comum acordo", a aquisição das passagens poderá ser realizada pelo clube ou pelo próprio Juiz. No entanto, se a aquisição for realizada pelo Juiz, este deverá informar o valor previamente ao clube para saber se o orçamento está adequado. No caso de aquisição pelo clube, este deverá fazer contato antecipado com o Juiz para saber se o horário para a ida e para a volta, assim como o aeroporto de preferência, se o Juiz aceita as escalas previstas. Quando absolutamente necessárias, que estas sejam as mais curtas possíveis. Quando for utilizado o transporte aéreo, compete ao clube realizar o traslado (aeroporto/Hotel/julgamento e julgamento/Hotel/aeroporto) rápido e eficiente.

O Clube também reembolsará o combustível e o estacionamento no aeroporto de origem do Juiz até o retorno do julgamento, quando o Juiz utilizar o veículo próprio ou, as despesas com taxi utilizado para o traslado casa/aeroporto/casa.

A solicitação de juízes deve, sempre, estar baseada nos integrantes da lista OBJO de juízes ativos.

NOTA: estatutariamente o Juiz somente poderá julgar com a oficialização da OBJO.

O QUE SABER PARA PRESTAR EXAME PARA JUIZ DA OBJO/FOB COM SUCESSO

Certamente um bom número de criadores, dos vários segmentos que compõe a FOB, ao progredirem dentro do "hobby", vão acumulando conhecimentos e começam a cultivar o desejo de virem a ser um Juiz do quadro de juízes da OBJO/FOB.

1. O que é indispensável saber:

A Conhecimentos teóricos sobre zoologia, reprodução, genética, história, julgamentos, etc.

B Conhecimentos práticos que envolvem um julgamento com relação a reconhecimento das espécies, raças, cores, características selvagens e mutantes, etc. das aves que compõem o segmento pretendido.

2. Como adquirir conhecimentos:

A Criar as espécies que compõem o segmento.

B Visitar o maior número de criadores comprovadamente experientes e de sucesso, para aprendizado e esclarecimento de dúvidas.

C Procurar se orientar com Juízes experientes a respeito de julgamentos.

D Acompanhar o maior número possível de julgamentos nos clubes e Brasileiro, mesmo que fora das mesas de julgamento.

E Buscar com Juízes e criadores experientes sugestão de literaturas para leitura, pesquisas, atualização e aperfeiçoamento.

3. Teste de conhecimento com auto avaliação:

A Conheço suficientemente as leis que regem a hereditariedade das aves que crio?

B Sou capaz de explicar a outras pessoas os fundamentos dessa hereditariedade?

C Sou capaz de explicar a criadores iniciantes os acasalamentos e justificá-los?

D Crio um número suficiente de espécies normais e mutantes do segmento pretendido que me permite sentir seguro e com conhecimento suficiente para julgar?

E Conheço bem as características originais e mutantes das aves que compõem o segmento que pretendo julgar?

F Domino bem as técnicas de observação das qualidades e defeitos das aves que pretendo julgar?

G Comparando várias aves de uma mesma classe sei distinguir entre elas qual é a melhor?

H Os acasalamentos que pratico me permitem obter progresso das linhagens que crio e conseqüente evolução do meu plantel?

I Tenho facilidade de compreensão das leituras técnicas publicadas e consigo discutir seu conteúdo?

J Tenho noções da classificação zoológica e origens das aves do segmento?

Se responder com segurança essas perguntas o candidato a Juiz tem boas chances de ser aprovado nos exames teórico e prático.

4. O que ser Juiz proporciona:

A Participar de julgamentos (regionais, nacionais e até internacionais) onde terá oportunidade de se aperfeiçoar e acumular mais conhecimentos.

B Prestar constantemente serviços à ornitologia escrevendo artigos técnicos, dando palestras, participando como diretor em clubes, OBJO, FOB, OMJ-COM.

C Receber informações privilegiadas.

D Participar das evoluções e decisões da ornitologia.

E Conceito e "status" diferenciado no meio ornitológico.

F Ao ser convidado para julgar, fazer viagens agradáveis, conhecer novas regiões, novas pessoas, fazer novas e grandes amizades.

5. O que ser Juiz exige:

A Disponibilidade de tempo para ser um Juiz realmente atuante, pois só o exercício e a prática lhe trarão experiência.

B Ausentar-se de suas atividades profissionais.

C Ficar longe às vezes por dias da convivência familiar.

D Perder o contato diário com as atividades do seu criadouro.

E Postura e conduta de um verdadeiro Juiz.

Sugestões de bibliografia para estudo à candidatos a avaliação juiz OBJO :

- Manual de Julgamento OBJO
- Artigos técnicos publicados na revista Brasil Ornitológico;
- Material disponibilizado durante cursos técnicos e palestras promovidos pela FOB/OBJO;
- Livros técnicos da área, por ex., livro do General, livros da Eliane Seixas, livro do Franz Kop;
- Literatura referente anatomia e genética básica relacionadas às aves;
- ATAs reuniões técnicas;
- Anuário Informativo Oficial

REQUISITOS PARA PRESTAR EXAME PARA JUIZ OBJO - FOB

1 O candidato ao concurso de Juízes OBJO deverá ser associado na condição de criador a um clube filiado a FOB, no mínimo nos três anos anteriores a sua inscrição de acordo com o parágrafo 1º do artigo 8º do regimento OBJO.

2 A inscrição do associado ao concurso de Juízes OBJO **deverá** ser feita por e-mail do clube filiado a FOB, endereçada a OBJO, constando obrigatoriamente:

A) A data de admissão e o nº do associado constante da ata da reunião onde foi decidida sua admissão o que comprovará o período mínimo exigido no item 1.

B) Nome, endereço completo, telefone, fax e e-mail quando tiver.

C) Especificação das especialidades pretendidas pelo candidato.

3 O e-mail deverá ser encaminhado até 1º de março de cada ano e acompanhada de comprovante de depósito (20% do salário mínimo).

4 Após a inscrição para cada candidato será constituído um "dossiê" que conterá todas as informações e documentos, que será atualizado regularmente até a data do concurso, onde estará disponível para a comissão de julgamento do exame.

5 Anteriormente à prova prática, o candidato deverá, no mínimo assistir à três julgamentos feitos preferencialmente por diferentes Juízes da OBJO. O contato com os Juízes e clubes onde o candidato pretende acompanhar o julgamento deverá ser feito pelo próprio, informando sua participação na condição de candidato ao concurso para Juiz da OBJO. Para cada julgamento acompanhado, o candidato deverá elaborar um relatório completo, especificando todos os detalhes que envolvem o julgamento, e encaminhá-lo à OBJO imediatamente.

6 Os juízes que foram acompanhados pelo candidato deverão fazer constar em seu relatório de julgamento a participação e desempenho do mesmo, durante o julgamento.

Obs.: Conforme regimento da OBJO o concurso seguirá o descrito abaixo:

Art. 11. O concurso será constituído de duas provas: teórica e prática.

§ 1 . Será considerado habilitado como juiz aspirante o candidato que obtiver média superior a 70% e 90% nas provas teórica e prática, respectivamente.

§ 2. A prova prática será constituída de 3 fases, a saber:

a) Identificação de cores ou raças (eliminatória), com no mínimo 30 aves, no tempo máximo total de 20 minutos;

a1) as gaiolas não devem ser manipuladas pelo candidato;

a2) a ficha não pode ser rasurada;

a3) o candidato deve escrever o nome da cor ou raça completo sem erros.

b) Julgamentos (eliminatória), composto no mínimo por 3 (três) conjuntos individuais e 1 (quarteto)

b1) No(s) dia(s) da prova prática, os candidatos não poderão circular pelos corredores onde estão expostos os pássaros ou no local da prova;

b2) Os candidatos devem aguardar a chamada na recepção do evento munidos de caneta e prancheta;

b3) As fichas de julgamento não poderão ser rasuradas.

b4) o candidato deve escrever na ficha de julgamento o nome completo da cor ou raça, sem erros.

Estagio

§ 3. O candidato aprovado nas duas primeiras fases, passará por um período de estágio de até 2 anos. Para isso a OBJO designará um Juiz Tutor que deverá ser acompanhado pelo candidato nos seus julgamentos e demais atividades. Ao final de cada ano, por ocasião do Campeonato Brasileiro, o candidato será avaliado por uma comissão designada pela OBJO da qual fará parte obrigatoriamente o Juiz Tutor. O candidato que for aprovado nessa fase será designado finalmente como Juiz Aspirante.

Art.12º. - Aos habilitados no concurso, a OBJO concederá o título de Juiz aspirante.

§ 1º. - Após completado o período mínimo de dois anos nessa categoria, tendo efetuado e acompanhado um mínimo de dois julgamentos regionais e locais por ano, e acompanhado o julgamento de um Campeonato Brasileiro, o Juiz aspirante será avaliado pela Comissão de Julgamento da OBJO constituída por ocasião do Campeonato Brasileiro do ano.

§ 2º. - Caso aprovado seu desempenho pela Comissão, o mesmo passará à categoria de Juiz efetivo da FOB - OBJO.

§ 3º. - No caso em que a Comissão julgue que o Juiz aspirante não demonstrou condições para sua efetivação, poderá ela propor prolongamento de sua permanência naquela condição por, no máximo, mais dois anos.

§ 4º. - Nenhum candidato, a qualquer título, poderá permanecer como Juiz aspirante por prazo superior a quatro anos.

Art.13º. - Os juízes aspirantes poderão atuar em campeonatos regionais ou locais, bem como atuar como auxiliar nos Campeonatos Brasileiros, restritos aos Juízes efetivos.

Obs. 2:

O aluno, candidato a juiz aspirante, não pode atuar em campeonatos locais ou regionais, tendo que, obrigatoriamente acompanhar o seu tutor nos julgamentos, até que passe à categoria de aspirante.

TABELA PARA ANILHAMENTO DE AVES - FOB / OBJO - 2024

A medida do anel recomendado para o anilhamento dos filhotes das diversas espécies corresponde ao diâmetro interno em "mm"

AGAPORNIS

ESPÉCIE	BITOLA
CANUS	3,5
FISCHER	4,5
LILIANAE	3,8
NIGRIGENIS	3,8
PERSONATA	4,5
PULLARIUS	4,0
ROSEICOLLIS	5,0
TARANTA	4,5

CANÁRIO DE CANTO

ESPÉCIE	BITOLA
CANÁRIO DE CANTO	3,0

CANÁRIO DE COR

ESPÉCIE	BITOLA
CANÁRIO DE COR	3,0

CANÁRIO DE PORTE

ESPÉCIE	BITOLA
ARLEQUIM PORTUGUÊS	3,2
BENACUS	3,0
BERNOIS	3,0
BORDER	3,4
BOSSU BELGA	3,0
CORES DEMONSTRAÇÃO - BRASILEIRINHO	3,0
CORES DEMONSTRAÇÃO - FRISADO BRASILEIRO	3,0
CORES DEMONSTRAÇÃO - LIZARD CANELA	3,0
CREST-BRED E CRESTED	3,4
FIFE FANCY	2,7
FIORINO	3,0
FRISADO DO NORTE	3,0
FRISADO DO SUL	3,0
FRISADO GIGANTE ITALIANO	3,4
FRISADO PARISIENSE	3,4
FRISADO SUIÇO	3,0
GIBBER ITALICUS	2,7
GIBOSO ESPANHOL	3,0
GIRALDILLO SEVILLANO	2,7
GLOSTER	3,0
HOSO JAPONÊS	2,7
IRISH FANCY	2,7
LANCASHIRE	3,4
LIZARD	3,0
LLARGUET ESPANHOL	3,0
LONDON FANCY	3,2
MEHRINGER	3,0
MELADO	3,0
MÜNCHENER	3,0
NORWICH	3,4
PADOVANO	3,4
PÍVARO	3,2
RAÇA ESPANHOLA	2,5
RASMI PERSA	3,2
RHEINLÄNDER	2,7
ROGETTO	3,0
SALENTINO	2,7
SCOTCH FANCY	3,0
TOPETE ALEMÃO	3,0
YORKSHIRE	3,4

EXÓTICOS

ESPÉCIE	BITOLA
AMANDINE	3,0
AMARANTE	2,2
ASTRILDA PERDIZ	2,2
ASTRO DE SIDNEY	2,5
AURORAS (PYTILIA PHOENICOPTERA, PHYPOGRAMMICA, P.AFRA)	2,5
BAMBU	2,5
BAVETES CAUDA CURTA	2,5
BAVETES CAUDA CURTA (PADRÃO MAIOR (**))	2,7
BAVETES CAUDA LONGA	2,5
BAVETES CAUDA LONGA (PADRÃO MAIOR (**))	2,7
BAVETES MASCARADO	2,5
BICHENOW	2,2
BICOLOR (PADRÃO MAIOR (**))	2,7
BULBUL	3,5
CALAFATE DO TIMOR	3,0
CALAFATES	3,4
CANÁRIO DO MOÇAMBIQUE	2,5
CARDEAL DA VIRGINIA	3,5
CARDUELIS ATRATA	2,5
CARDUELIS BARBATA	2,5
CARDUELIS NOTATA	2,5
CARDUELIS PSALTRIA	2,5
CARDUELIS SPINUS	2,2
CARDUELIS TRISTIS	2,5
CARPODACUS MEXICANUS	3,0
CAUDA DE VINAGRE	2,2
CODORNA CHINESA ANCESTRAL	3,7
CRITHAGRA TODOS DO GÊNERO	2,5
CUPERLÊ	2,5
DAMIER	2,5
DEGOLADO	2,5
DEGOLADO (PADRÃO MAIOR (**))	2,7
DIAMANTE DE GOULD	2,5
DIAMANTE DE GOULD (PADRÃO MAIOR (**))	2,7
DOM-FAFE	3,2
DONACOLE PEITO CASTANHO	2,5
EMBLEMA PICTA	2,7
ERYTHURAS	2,5
ERYTHURAS BICOLOR	2,5
ERYTHURAS COLORIA	2,5
ERYTHURAS FORBES	2,5
ERYTHURAS PEALE	2,5
ERYTHURAS QUADRICOLOR	2,5
ERYTHURAS TRICOLOR	2,5
FREIRÃO	2,5
FRINGILIDEOS DO GENERO EOPHONA	3,0
GALO DA SERRA	5,0
GRANATINA	2,5
GRANATINA PÚRPURA	2,5
GRANATINA VIOLETA	2,5
GRANDE CANTOR DE CUBA	2,5
LARANJINHA	2,0
MANDARIM (PADRÃO MAIOR (**))	3,0
MANDARINS	2,7
MANON (PADRÃO MAIOR (**))	2,7
MANONS	2,5
MEIRO SHARMA	3,5
MELBA	2,7
MELRO	3,5
MELRO AMETISTA	4,0
MELRO METALICO	4,0
MELRO MONJOLO	3,7
MODESTO	2,5
MUNIAS	2,2
MUNIAS DONACOLES	2,2
ORANGE	2,0
ORGANETO	2,5
OUTROS DE PORTE ACIMA DE 15CM (CARDEL DA VIRGINIA, CARDINALIS, ETC)	3,0
OUTROS DE PORTE ATÉ 15CM (CANTORES DE CUBA -TIARIS - PAPAS, ETC..)	3,0
OUTROS POMBOS DOMÉSTICOS	6,0
PEITO CELESTE	2,2
PEQUENAS ESTRIDAS: ORANJE (ESTRILDA MELPADA) LANANDER (ESTRILDA CAERUESCENS), ETC.	2,0
PEQUENO CANTOR DE CUBA	2,0
PERDIZ-DA-CALIFÓRNIA	5,0
PERDIZ-DA-VIRGÍNIA / BOB WHITE	5,0
PHAETON	2,5
PICA-PAUS GRANDE	6,0
PICA-PAUS MÉDIO	5,0
PICOTÊ	2,0
PINTASSILGO SIBERIANO	2,7
POMBA CABEÇA BRANCA	5,0
POMBA DE CABEÇA ACINZENTADA	5,0
POMBA DE COLAR	6,0
POMBA DIAMANTE	3,4
POMBA HOLOFOTE	7,0
POMBA ORANGE	6,0
POMBA PERLATUS	6,5
POMBA PERUANA	4,5
POMBA PUCHELLUS	4,5
POMBA SUPERBUS	5,0
POMBA TORTUGA	7,0
POMBAS FRUGÍVORAS	6,0
POMBAS GRANÍVORAS DE GRANDE PORTE	6,0
POMBAS GRANÍVORAS DE MÉDIO PORTE	6,0
POMBAS GRANÍVORAS DE PEQUENO	5,0
POMBAS GRANÍVORAS APUNHALADA	6,0
POMBAS GRANÍVORAS ASA DE BRONZE	6,0
POMBAS GRANÍVORAS ASA-VERDE DO CEILÃO	5,0
POMBAS GRANÍVORAS ASA-VERDE STEFANI	5,0
POMBAS GRANÍVORAS BICO AMARELO	6,0
POMBAS GRANÍVORAS GUINÉ	7,5
POMBAS GRANÍVORAS HUMERALIS	6,0
POMBAS GRANÍVORAS LOPHOTES	6,0
POMBAS GRANÍVORAS MÁSCARA DE FERRO	3,4

POMBAS GRANÍVORAS NICOBAR	6,0
POMBAS GRANÍVORAS PALUMBUS	6,0
POMBAS GRANÍVORAS SENEGAL	5,0
POMBAS GRANÍVORAS TAMBORIM	4,0
POMBAS GRANÍVORAS TIGRINA	0,0
POMBAS GRANÍVORAS VIETNÃ	6,0
POMBAS GRANÍVORAS WONGA	6,0
POMBAS GRANÍVORAS ZEBRINHAS	6,0
POMBO ALTO VOO	8,0
POMBO ALTO VOO HOLANDÊS	7,0
POMBO ARCANJO	8,0
POMBO BICO CURTO	8,0
POMBO BICO CURTO DE VIENA	8,0
POMBO CAPUCHINHO E POMBO PERUCA	8,0
POMBO CARRIER	9,0
POMBO CHITA	8,0
POMBO DAMACENO	8,0
POMBO DRAGÃO	9,0
POMBO ENCARACOLADO	9,0
POMBO FREIRINHA	6,0
POMBO FRISADO	9,0
POMBO GRAVATA	8,0
POMBO KING	10,0
POMBO LAHORE	6,0
POMBO LEQUE	8,0
POMBO MODERNA GAZZI	9,0
POMBO PAPO DE VENTO POMERÂNIA (OUTRAS)	12,0
POMBO RABO DE LEQUE	9,0
POMBO ROMANA	11,0
POMBO SATINETTE	9,0
POMBO SHOW HOMER	8,0
POMBO TAMBOR (TODOS)	12,0
POMBO VIENA	8,0
POMBOS COM CARÚNCULA (DEMAIS)	8,0
POMBOS COM CURÚNCULA	6,0
POMBOS CORREIO	8,0
POMBOS DE COR (LAHORE, CHITA, ANDORINHA, DAMASCENO, ETC)	11,0
POMBOS DE ESTRUTURA E FORMA (FREIRINHA, TAMBOR, ENCARACOLADO, LEQUE, CAPUCHINHOS, ETC)	8,0
POMBOS DE ESTRUTURA E FORMA (OUTRAS)	4,0
POMBOS DE GRANDE PORTE (DEMAIS)	1,0
POMBOS DE GRANDE PORTE (ROMANO, KING, MONDAINE, ETC)	6,0
POMBOS DE VÔO	8,0
POMBOS DOMÉSTICOS	4,0
POMBOS PAPO DE VENTO	9,0
POMBOS PAPUDOS	6,0
QUADRICOLOR (PADRÃO MAIOR (**))	2,7
ROLINHA CRUZIANA	4,0
ROLINHA ZEBRINHA	4,0
ROUXINOL DO JAPÃO	3,0
ROUXINOL MESSIAS	3,0
SPARROU (PADRÃO MAIOR (**))	2,7
SPARROWS	2,5
SPINUS SPINUS	2,7
STAR FINCH	2,5
TARIM	2,5
TECELÕES	3,0
TODOS DE PORTE ACIMA DE 15 CM (ZOOSTEROPS, SUNBIRDS, ROUXINOL YUHINAS, ETC)	3,0
TRICOLOR (PADRÃO MAIOR (**))	2,7
TWIN-SPORTS (HYPARGOS NIVEOGUTTATUS, MANDIGO, ANITIDULA, ETC)	2,5
VERDELHÃO	3,0
VIÚVAS	3,0
XANTOGASTRA	2,5
ZOOSTEROPS	2,0

PERIQUITOS DE COR

ESPÉCIE	BITOLA
POC PADRÃO COR	3,7

POAS

ESPÉCIE	BITOLA
POA PADRÃO INGLÊS	4,5

PSITACÍDEOS

ESPÉCIE	BITOLA
ARARINHA DA PATAGÔNIA	8,5
BARNARD	6,0
BARRABAND	6,0
BLUE-BONNET	4,5
BOURKI	3,7
CABEÇA DE AMEIXA	5,0
CACATUA ALBA	12,0
CACATUA DUCOPS	9,5
CACATUA GALAH	9,5
CACATUA GALERIA	12,0
CACATUA GOLFIN	9,5
CACATUA MOLUCA	13,0
CACATUAS PEQUENAS	10,0
CALOPSITA	5,0
CLONCURRY	6,5
CONSPICILLATUS	4,0
CYANOPYGIUS	3,7
DERBYANA	8,0
ECLETUS	9,0
ELEGANTE	3,7
ESPLENDIDO	3,7
FORPUS COELESTIS	4,0
FORPUS SCLATERI	3,7
FORPUS XANTHOPS	4,5
GRANDE ALEXANDRE	8,5
GRANDE ECLETUS	11,0
HOODED	4,2
JARDINE	9,0
KAKARIKI	4,5
KATARINA	4,5
KING-PARROT	7,0
LORICULUS (TODOS)	4,5
LORIQUETE	4,5
LÓRIS AMOR-AMOR	7,5
LÓRIS ARCO-ÍRIS	7,0
LÓRIS BAILARINO	7,5
LÓRIS BORNEU	7,0
LÓRIS CAPISTRATUS	7,0
LÓRIS CARDINAL	7,5
LORIS CASTANHO	8,0
LÓRIS CASTANHO	7,5
LORIS CHARMOSYNAS (TODOS)	7,0
LORIS DE COLAR AMARELO	7,5
LÓRIS DUSKY	7,5
LORIS DUYVENBODE	7,5
LORIS ESCARLATE	7,0
LÓRIS EUTELES	6,0
LORIS MASCENA	6,5
LÓRIS MOLUCANUS	7,0
LORIS MONTANHA AZUL	7,0
LÓRIS NEGRO	7,5
LÓRIS ORNATUS	6,5
LÓRIS OUTRAS MUTAÇÕES	6,0
LORIS RABUDOS	7,0
LÓRIS SINTILATA	7,5
LORIS STELA	6,0
LORIS STRIATO	8,0
LORIS VIOLETA	7,0
LOURINHO DO SENEGAL	7,0
MALABAR	6,0
MEYERI	7,0
MORCEGUINHOS	4,0
MOUSTACHE	7,0
MOUSTACHE CAUDA LONGA	8,0
MULTICOLOR (MULGA)	4,2
OUTRAS NEOPHEMAS	3,7
OUTROS LÓRIS	6,0
OUTROS LÓRIS VERMELHOS	7,5
OUTROS LORIUS	7,0
OUTROS TRICHOGLOSSUS	6,0
PAPAGAIO-DO-CONGO	11,0
PAPAGAIOS DO FIGO	5,0
PAPAGAIO-THIMMEH	9,5
PERIQUITO AYMARA	3,7
PORT LINCOLN	6,0
PRINCIPE DE GALES	5,5
PSITACULLAS	6,0
RED CAPED	5,5
RED RUMPED	4,2
RED-WINGED	6,0
REGENTE	6,5
REIMASCARADO	4,5
RING NECKED	6,5
ROSELA ADELAIDE	6,0
ROSELA ADSCITUS	5,5
ROSELA CALEDONICUS	6,0
ROSELA EXIMIUS	5,0
ROSELA FLAVEOLUS	5,5
ROSELA PENNANT	6,0
ROSELA STANLEY	4,5
ROSELA VENUSTUS	5,5
RUFIVENTRIS	7,0
SENEGAL	7,0
SWIFT	4,5
TURQUOISINE	3,7
TWENTY-EIGHT	6,0

Anilhamento - ‘Passo a Passo’

A anilha é um anel metálico inviolável fornecido pela FOB aos criadores através dos clubes filiados.

Ela é a identificação da ave e é fornecida mediante rigoroso controle pelos clubes e pela FOB, portanto não pode apresentar qualquer sinal de adulteração. Nela estão gravados: sigla da federação, código do clube, número de registro do criador no clube, número da ave e o ano de seu nascimento.

Para colocação da anilha, segurar a ave com a mão esquerda e com a direita a anilha, deixar o dedo posterior no sentido da perna, a seguir introduzir os dedos dianteiros na anilha, fazendo com que a mesma passe para a perna com leve movimento giratório; após, liberta-se o dedo posterior.

Esta colocação deve ser efetuada entre o 5º e o 10º dia de vida da ave, dependendo do seu desenvolvimento. Apesar de aparentemente simples, recomenda-se o máximo de cuidado para evitar traumatismo à ave.

Lembre-se: O anilhamento, teoricamente deve ser feito entre o 5º e o 10º dia de vida do filhote, mas, é necessária a observação do desenvolvimento, pois, em um mesmo ninho há filhotes que se desenvolvem mais rápido que os seus irmãos.

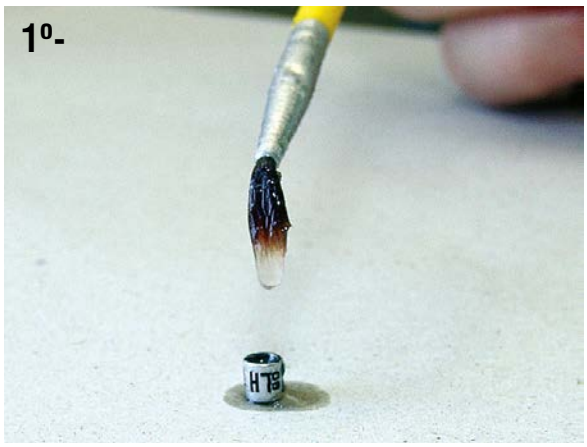

Comece pegando as anilhas, colocando-as de “ponta-cabeça” em uma mesa forrada com papel, pode ser jornal, e lubrifique-as com vaselina líquida.

Em seguida, pegue o ninho com os filhotes a serem anilhados e coloque-o ao lado das anilhas já lubrificadas.

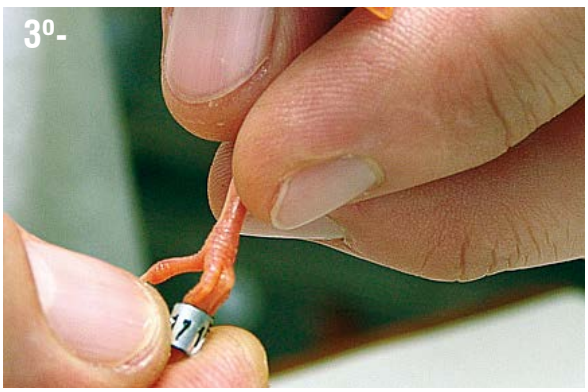

Pegue um dos filhotes na mão e com a outra mão o anel. Passe a anilha pelos três dedos anteriores.

Deslize a anilha até o início da articulação. Segure a ponta desses dedos e desloque a anilha através do dedo posterior, que deve estar no mesmo sentido da perna, fazendo com que o anel passe para a perna.

Em seguida liberte o dedo posterior, desenganchando-o da anilha. Essa operação pode ser facilitada, untando-se os pés dos filhotes com vaselina ou outro lubrificante neutro.

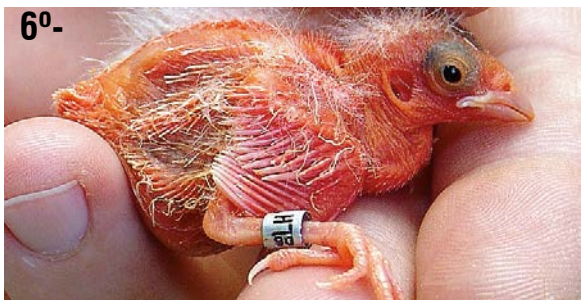

Após libertar o dedo posterior, coloque o filhote no ninho e volte o ninho para o mesmo lugar onde estava. Observe mais tarde se está tudo bem com os filhotes anilhados.

Novas mutações e raças em estudo

OFICIAL
Federação Ornitológica do Brasil
Ordem Brasileira de Juízes de Ornitologia

Reconhecimento Nacional

Procedimentos a serem adotados pelo CLUBE interessado no reconhecimento de uma nova mutação ou raça no Brasil, válido para todos os segmentos difundidos pela FOB:

Para evitar a proliferação de raças ou mutações de outras aves muito próximas das existentes ou a falta de originalidade e interesse, ou ainda a falta de qualidade estética, antes da raça proposta ou mutação ser apresentada, o standard deverá ser submetido a uma reunião de juízes, especialistas no segmento em questão, designados pela OBJO (Ordem Brasileira dos Juízes de Ornitologia), os quais darão suas opiniões concernentes à originalidade, ao interesse e as qualidades estéticas da raça/mutação proposta. Se a avaliação for negativa, o pedido será arquivado.

Será necessário o voto da maioria simples para apresentar as aves ao Campeonato Brasileiro e seguir com os passos elencados abaixo.

1- Enviar OFICIALMENTE para a FOB/OBJO, aos cuidados dos diretores do segmento, com antecedência mínima de seis meses:

a. Proposta de standard, histórico e demais informações referentes à nova mutação ou raça;

b. Fotografias das aves em várias posições;

c. Indicação e dados do criador ou responsável pelas informações.

2- O pedido OFICIAL deverá ser feito pelo CLUBE filiado à FOB, e deverá conter o standard e toda documentação correspondente.

3- Caso seja aceito pelos diretores do segmento, a apresentação mínima exigida "fora do concurso" (não há medalha) será de:

a. 12 (doze) aves individuais por um ou mais criadores, durante, pelo menos, três anos consecutivos nos Campeonatos Brasileiros;

b. O julgamento das aves será efetuado por cinco juízes escolhidos pela OBJO que avaliarão, com base no standard apresentado, e fornecerão suas apreciações por escrito;

c. As aves apresentadas devem ser filhotes do ano em questão e possuir, no mínimo, 87% dos fatores exigidos no standard;

d. Se, no decorrer do período, essas condições não forem atendidas, o processo deverá ser reiniciado.

4- Caso ocorra o reconhecimento NACIONAL da raça ou mutação, o CLUBE proponente deverá preparar um dossiê com todas as informações e imagens concernentes à mutação ou raça, traduzidas para o francês, inglês e espanhol e enviar OFICIALMENTE à FOB que por sua vez enviará aos responsáveis da COM – Confederação Ornitológica Mundial, para que se inicie o processo de reconhecimento mundial.

Reconhecimento Mundial

Passos, para o reconhecimento oficial COM.

1º - Pedido Oficial feito por um país membro da COM à OMJ (Ordem Mundial de Juízes).

Deve ser feito através de um dossiê, completo, da nova raça ou cor, justificando com argumentos técnicos e fundamentando o seu interesse para a ornitologia.

O pedido aceito pela OMJ será submetido à análise de uma comissão de cinco juízes OMJ, de cinco países diferentes (excluído o país solicitante) para avaliação do interesse.

2 - Se a avaliação for negativa, o "Pedido" é arquivado.

3 - Se a avaliação for positiva, a nova raça ou cor deverá ser apresentada nos três Campeonatos Mundiais seguintes na quantidade mínima de 12 (doze) individuais, e serão avaliados novamente por cinco juízes OMJ de cinco países diferentes.

Essas aves serão julgadas segundo os critérios constantes no "Pedido Oficial", e devem obter, no mínimo, 87 pontos na média dos juízes. Se a nota média for igual ou superior a 87 pontos, o procedimento continua no ano seguinte até completar os três anos necessários, se a nota média for inferior a 87 pontos volta-se ao primeiro ano e reinicia-se o processo.

4 - Se (e quando) o processo for completado com êxito a nova raça ou cor será, então, reconhecida oficialmente.

Essas regras foram criadas para evitar a proliferação de raças ou mutações de outras aves muito próximas das existentes ou a falta de originalidade e interesse, ou ainda a falta de qualidade estética.

NOMENCLATURA OFICIAL

2024

CANÁRIO DE COR

LIPOCROMICOS SEM FATOR

COD	COR	ABREVIATURA
CC0101	BRANCO	BR
CC0102	BRANCO DOMINANTE	BR DO
CC0103	AMARELO INTENSO	AM IN
CC0104	AMARELO NEVADO	AM NV
CC0105	AMARELO MOSAICO MACHO	AM MS MC
CC0106	AMARELO MOSAICO FÊMEA	AM MS FM
CC0107	AMARELO MARFIM INTENSO	AM MF IN
CC0108	AMARELO MARFIM NEVADO	AM MF NV
CC0109	AMARELO MARFIM MOSAICO MACHO	AM MF MS MC
CC0110	AMARELO MARFIM MOSAICO FÊMEA	AM MF MS FM

GAIOLA: PADRÃO COR - L(35,5) A(31,5) P(15,0) | MALHA: NORMAL | COMEDOURO: MEIA LUA | BEBEDOURO: MEIA LUA | 2 POLEIROS: REDONDO DE 12MM NA POSIÇÃO EM LINHA AFASTADOS 12 CM ENTRE SI

TOTAL DE CLASSES: 10

LIPOCRÔMICOS SEM FATOR ASA BRANCA

COD	COR	ABREVIATURA
CC0201	AMARELO INTENSO ASAS BRANCAS	AM IN AB
CC0202	AMARELO NEVADO ASAS BRANCAS	AM NV AB
CC0205	AMARELO MARFIM INTENSO ASAS BRANCAS	AM MF IN AB
CC0206	AMARELO MARFIM NEVADO ASAS BRANCAS	AM MF NV AB

GAIOLA: PADRÃO COR - L(35,5) A(31,5) P(15,0) | MALHA: NORMAL | COMEDOURO: MEIA LUA | BEBEDOURO: MEIA LUA | 2 POLEIROS: REDONDO DE 12MM NA POSIÇÃO EM LINHA AFASTADOS 12 CM ENTRE SI

TOTAL DE CLASSES: 4

INO LIPOCROMICOS SEM FATOR

COD	COR	ABREVIATURA
CC0301	ALBINO	AL
CC0302	ALBINO DOMINANTE	AL DO
CC0303	LUTINO INTENSO	LU IN
CC0304	LUTINO NEVADO	LU NV
CC0305	LUTINO MOSAICO MACHO	LU MS MC
CC0306	LUTINO MOSAICO FÊMEA	LU MS FM
CC0307	LUTINO MARFIM INTENSO	LU MF IN
CC0308	LUTINO MARFIM NEVADO	LU MF NV
CC0309	LUTINO MARFIM MOSAICO MACHO	LU MF MS MC
CC0310	LUTINO MARFIM MOSAICO FÊMEA	LU MF MS FM

GAIOLA: PADRÃO COR - L(35,5) A(31,5) P(15,0) | MALHA: NORMAL | COMEDOURO: MEIA LUA | BEBEDOURO: MEIA LUA | 2 POLEIROS: REDONDO DE 12MM NA POSIÇÃO EM LINHA AFASTADOS 12 CM ENTRE SI

TOTAL DE CLASSES: 10

BICO AMARELO

COD	COR	ABREVIATURA
CC0401	BICO AMARELO INTENSO	BA IN
CC0402	BICO AMARELO NEVADO	BA NV
CC0411	BICO AMARELO LUTINO INTENSO	BA LU IN
CC0412	BICO AMARELO LUTINO NEVADO	BA LU NV

GAIOLA: PADRÃO COR - L(35,5) A(31,5) P(15,0) | MALHA: NORMAL | COMEDOURO: MEIA LUA | BEBEDOURO: MEIA LUA | 2 POLEIROS: REDONDO DE 12MM NA POSIÇÃO EM LINHA AFASTADOS 12 CM ENTRE SI

TOTAL DE CLASSES: 4

LIPOCROMICOS COM FATOR

COD	COR	ABREVIATURA
CC0501	VERMELHO INTENSO	VM IN
CC0502	VERMELHO NEVADO	VM NV
CC0503	VERMELHO MOSAICO MACHO	VM MS MC
CC0504	VERMELHO MOSAICO FÊMEA	VM MS FM
CC0505	VERMELHO MARFIM INTENSO	VM MF IN

CC0506	VERMELHO MARFIM NEVADO	VM MF NV
CC0507	VERMELHO MARFIM MOSAICO MACHO	VM MF MS MC
CC0508	VERMELHO MARFIM MOSAICO FÊMEA	VM MF MS FM

GAIOLA: PADRÃO COR - L(35,5) A(31,5) P(15,0) | MALHA: NORMAL | COMEDOURO: MEIA LUA | BEBEDOURO: MEIA LUA | 2 POLEIROS: REDONDO DE 12MM NA POSIÇÃO EM LINHA AFASTADOS 12 CM ENTRE SI

TOTAL DE CLASSES: 8

LIPOCROMICOS COM FATOR ASA BRANCA

COD	COR	ABREVIATURA
CC0601	VERMELHO INTENSO ASAS BRANCAS	VM IN AB
CC0602	VERMELHO NEVADO ASAS BRANCAS	VM NV AB
CC0603	VERMELHO MOSAICO MACHO ASAS BRANCAS	VM MS MC AB
CC0604	VERMELHO MOSAICO FÊMEA ASAS BRANCAS	VM MS FM AB
CC0605	VERMELHO MARFIM INTENSO ASAS BRANCAS	VM MF IN AB
CC0606	VERMELHO MARFIM NEVADO ASAS BRANCAS	VM MF NV AB
CC0607	VERMELHO MARFIM MOSAICO MACHO ASAS BRANCAS	VM MF MS MC AB
CC0608	VERMELHO MARFIM MOSAICO FÊMEA ASAS BRANCAS	VM MF MS FM AB

GAIOLA: PADRÃO COR - L(35,5) A(31,5) P(15,0) | MALHA: NORMAL | COMEDOURO: MEIA LUA | BEBEDOURO: MEIA LUA | 2 POLEIROS: REDONDO DE 12MM NA POSIÇÃO EM LINHA AFASTADOS 12 CM ENTRE SI

TOTAL DE CLASSES: 8

INOS LIPOCROMICOS COM FATOR

COD	COR	ABREVIATURA
CC0701	RUBINO INTENSO	RU IN
CC0702	RUBINO NEVADO	RU NV
CC0703	RUBINO MOSAICO MACHO	RU MS MC
CC0704	RUBINO MOSAICO FÊMEA	RU MS FM
CC0705	RUBINO MARFIM INTENSO	RU MF IN
CC0706	RUBINO MARFIM NEVADO	RU MF NV
CC0707	RUBINO MARFIM MOSAICO MACHO	RU MF MS MC
CC0708	RUBINO MARFIM MOSAICO FÊMEA	RU MF MS FM

GAIOLA: PADRÃO COR - L(35,5) A(31,5) P(15,0) | MALHA: NORMAL | COMEDOURO: MEIA LUA | BEBEDOURO: MEIA LUA | 2 POLEIROS: REDONDO DE 12MM NA POSIÇÃO EM LINHA AFASTADOS 12 CM ENTRE SI

TOTAL DE CLASSES: 8

INO LIPOCROMICOS COM FATOR ASA BRANCA

COD	COR	ABREVIATURA
CC0801	RUBINO INTESO ASAS BRANCAS	RU IN AB
CC0802	RUBINO NEVADO ASAS BRANCAS	RU NV AB
CC0803	RUBINO MOSAICO MACHO ASAS BRANCAS	RU MS MC AB
CC0804	RUBINO MOSAICO FÊMEA ASAS BRANCAS	RU MS FM AB
CC0805	RUBINO MARFIM INTENSO ASAS BRANCAS	RU MF IN AB
CC0806	RUBINO MARFIM NEVADO ASAS BRANCAS	RU MF NV AB
CC0807	RUBINO MARFIM MOSAICO MACHO ASAS BRANCAS	RU MF MS MC AB
CC0808	RUBINO MARFIM MOSAICO FÊMEA ASAS BRANCA	RU MF MS FM AB

GAIOLA: PADRÃO COR - L(35,5) A(31,5) P(15,0) | MALHA: NORMAL | COMEDOURO: MEIA LUA | BEBEDOURO: MEIA LUA | 2 POLEIROS: REDONDO DE 12MM NA POSIÇÃO EM LINHA AFASTADOS 12 CM ENTRE SI

TOTAL DE CLASSES: 8

URUCUM

COD	COR	ABREVIATURA
CC0901	URUCUM VERMELHO INTENSO	UR VM IN
CC0902	URUCUM VERMELHO NEVADO	UR VM NV
CC0903	URUCUM VERMELHO MOSAICO MACHO	UR VM MS MC
CC0904	URUCUM VERMELHO MOSAICO FÊMEA	UR VM MS FM
CC0905	URUCUM VERMELHO MARFIM INTENSO	UR VM MF IN
CC0906	URUCUM VERMELHO MARFIM NEVADO	UR VM MF NV
CC0907	URUCUM VERMELHO MARFIM MOSAICO MACHO	UR VM MF MS NV

CC0908	URUCUM VERMELHO MARFIM MOSAICO FÊMEA	UR VM MF MS FM

GAIOLA: PADRÃO COR - L(35,5) A(31,5) P(15,0) | MALHA: NORMAL | COMEDOURO: MEIA LUA | BEBEDOURO: MEIA LUA | 2 POLEIROS: REDONDO DE 12MM NA POSIÇÃO EM LINHA AFASTADOS 12 CM ENTRE SI

TOTAL DE CLASSES: 8

INO URUCUM

COD	COR	ABREVIATURA
CC1001	URUCUM RUBINO INTENSO	UR RB IN
CC1002	URUCUM RUBINO NEVADO	UR RU NV
CC1003	URUCUM RUBINO MOSAICO MACHO	UR RU MS MC
CC1004	URUCUM RUBINO MOSAICO FÊMEA	UR RU MS FM
CC1005	URUCUM RUBINO MARFIM INTENSO	UR RU MF IN
CC1006	URUCUM RUBINO MARFIM NEVADO	UR RU MF NV
CC1007	URUCUM RUBINO MARFIM MOSAICO MACHO	UR RU MF MS MC
CC1008	URUCUM RUBINO MARFIM MOSAICO FÊMEA	UR RU MF MS FM

GAIOLA: PADRÃO COR - L(35,5) A(31,5) P(15,0) | MALHA: NORMAL | COMEDOURO: MEIA LUA | BEBEDOURO: MEIA LUA | 2 POLEIROS: REDONDO DE 12MM NA POSIÇÃO EM LINHA AFASTADOS 12 CM ENTRE SI

TOTAL DE CLASSES: 8

NEGROS SEM FATOR

COD	COR	ABREVIATURA
CC1101	AZUL	AZ
CC1102	AZUL DOMINANTE	AZ DO
CC1103	VERDE INTENSO	VD IN
CC1104	VERDE NEVADO	VD NV
CC1105	VERDE MOSAICO MACHO	VD MS MC
CC1106	VERDE MOSAICO FÊMEA	VD MS FM
CC1107	VERDE MARFIM INTENSO	VD MF IN
CC1108	VERDE MARFIM NEVADO	VD MF NV
CC1109	VERDE MARFIM MOSAICO MACHO	VD MF MS MC
CC1110	VERDE MARFIM MOSAICO FÊMEA	VD MF MS FM

GAIOLA: PADRÃO COR - L(35,5) A(31,5) P(15,0) | MALHA: NORMAL | COMEDOURO: MEIA LUA | BEBEDOURO: MEIA LUA | 2 POLEIROS: REDONDO DE 12MM NA POSIÇÃO EM LINHA AFASTADOS 12 CM ENTRE SI

TOTAL DE CLASSES: 10

AGATAS SEM FATOR

COD	COR	ABREVIATURA
CC1201	ÁGATA PRATEADO	AG PR
CC1202	ÁGATA PRATEADO DOMINANTE	AG PR DO
CC1203	ÁGATA AMARELO INTENSO	AG AM IN
CC1204	ÁGATA AMARELO NEVADO	AG AM NV
CC1205	ÁGATA AMARELO MOSAICO MACHO	AG AM MS MC
CC1206	ÁGATA AMARELO MOSAICO FÊMEA	AG AM MS FM
CC1207	ÁGATA AMARELO MARFIM INTENSO	AG AM MF IN
CC1208	ÁGATA AMARELO MARFIM NEVADO	AG AM MF NV
CC1209	ÁGATA AMARELO MARFIM MOSAICO MACHO	AG AM MF MS MC
CC1210	ÁGATA AMARELO MARFIM MOSAICO FÊMEA	AG AM MF MS FM

GAIOLA: PADRÃO COR - L(35,5) A(31,5) P(15,0) | MALHA: NORMAL | COMEDOURO: MEIA LUA | BEBEDOURO: MEIA LUA | 2 POLEIROS: REDONDO DE 12MM NA POSIÇÃO EM LINHA AFASTADOS 12 CM ENTRE SI

TOTAL DE CLASSES: 10

CANELAS SEM FATOR

COD	COR	ABREVIATURA
CC1301	CANELA PRATEADO	CN PR
CC1302	CANELA PRATEADO DOMINANTE	CN PR DO
CC1303	CANELA AMARELO INTENSO	CN AM IN
CC1304	CANELA AMARELO NEVADO	CN AM NV
CC1305	CANELA AMARELO MOSAICO MACHO	CN AM MS MC

CC1306	CANELA AMARELO MOSAICO FÊMEA	CN AM MS FM
CC1307	CANELA AMARELO MARFIM INTENSO	CN AM MF IN
CC1308	CANELA AMARELO MARFIM NEVADO	CN AM MF NV
CC1309	CANELA AMARELO MARFIM MOSAICO MACHO	CN AM MF MS MC
CC1310	CANELA AMARELO MARFIM MOSAICO FÊMEA	CN AM MF MS FM

GAIOLA: PADRÃO COR - L(35,5) A(31,5) P(15,0) | MALHA: NORMAL | COMEDOURO: MEIA LUA | BEBEDOURO: MEIA LUA | 2 POLEIROS: REDONDO DE 12MM NA POSIÇÃO EM LINHA AFASTADOS 12 CM ENTRE SI

TOTAL DE CLASSES: 10

ISABELINOS SEM FATOR

COD	COR	ABREVIATURA
CC1401	ISABELINO PRATEADO	IS PR
CC1402	ISABELINO PRATEADO DOMINANTE	IS PR DO
CC1403	ISABELINO AMARELO INTENSO	IS AM IN
CC1404	ISABELINO AMARELO NEVADO	IS AM NV
CC1405	ISABELINO AMARELO MOSAICO MACHO	IS AM MS MC
CC1406	ISABELINO AMARELO MOSAICO FÊMEA	IS AM MS FM
CC1407	ISABELINO AMARELO MARFIM INTENSO	IS AM MF IN
CC1408	ISABELINO AMARELO MARFIM NEVADO	IS AM MF NV
CC1409	ISABELINO AMARELO MARFIM MOSAICO MACHO	IS AM MF MS MC
CC1410	ISABELINO AMARELO MARFIM MOSAICO FÊMEA	IS AM MF MS FM

GAIOLA: PADRÃO COR - L(35,5) A(31,5) P(15,0) | MALHA: NORMAL | COMEDOURO: MEIA LUA | BEBEDOURO: MEIA LUA | 2 POLEIROS: REDONDO DE 12MM NA POSIÇÃO EM LINHA AFASTADOS 12 CM ENTRE SI

TOTAL DE CLASSES: 10

NEGRO COM FATOR

COD	COR	ABREVIATURA
CC1501	COBRE INTENSO	CB IN
CC1502	COBRE NEVADO	CB NV
CC1503	COBRE MOSAICO MACHO	CB MS MC
CC1504	COBRE MOSAICO FÊMEA	CB MS FM
CC1505	COBRE MARFIM INTENSO	CB MF IN
CC1506	COBRE MARFIM NEVADO	CB MF NV
CC1507	COBRE MARFIM MOSAICO MACHO	CB MF MS MC
CC1508	COBRE MARFIM MOSAICO FÊMEA	CB MF MS FM

GAIOLA: PADRÃO COR - L(35,5) A(31,5) P(15,0) | MALHA: NORMAL | COMEDOURO: MEIA LUA | BEBEDOURO: MEIA LUA | 2 POLEIROS: REDONDO DE 12MM NA POSIÇÃO EM LINHA AFASTADOS 12 CM ENTRE SI

TOTAL DE CLASSES: 8

AGATA COM FATOR

COD	COR	ABREVIATURA
CC1601	ÁGATA VERMELHO INTENSO	AG VM IN
CC1602	ÁGATA VERMELHO NEVADO	AG VM NV
CC1603	ÁGATA VERMELHO MOSAICO MACHO	AG VM MS MC
CC1604	ÁGATA VERMELHO MOSAICO FÊMEA	AG VM MS FM
CC1605	ÁGATA VERMELHO MARFIM INTENSO	AG VM MF IN
CC1606	ÁGATA VERMELHO MARFIM NEVADO	AG VM MF NV
CC1607	ÁGATA VERMELHO MARFIM MOSAICO MACHO	AG VM MF MS MC
CC1608	ÁGATA VERMELHO MARFIM MOSAICO FÊMEA	AG VM MF MS FM

GAIOLA: PADRÃO COR - L(35,5) A(31,5) P(15,0) | MALHA: NORMAL | COMEDOURO: MEIA LUA | BEBEDOURO: MEIA LUA | 2 POLEIROS: REDONDO DE 12MM NA POSIÇÃO EM LINHA AFASTADOS 12 CM ENTRE SI

TOTAL DE CLASSES: 8

CANELA COM FATOR

COD	COR	ABREVIATURA
CC1701	CANELA VERMELHO INTENSO	CN VM IN
CC1702	CANELA VERMELHO NEVADO	CN VM NV
CC1703	CANELA VERMELHO MOSAICO MACHO	CN VM MS MC
CC1704	CANELA VERMELHO MOSAICO FÊMEA	CN VM MS FM
CC1705	CANELA VERMELHO MARFIM INTENSO	CN VM MF IN
CC1706	CANELA VERMELHO MARFIM NEVADO	CN VM MF NV

CC1707	CANELA VERMELHO MARFIM MOSAICO MACHO	CN VM MF MS MC
CC1708	CANELA VERMELHO MARFIM MOSAICO FÊMEA	CN VM MF MS FM

GAIOLA: PADRÃO COR - L(35,5) A(31,5) P(15,0) | MALHA: NORMAL | COMEDOURO: MEIA LUA | BEBEDOURO: MEIA LUA | 2 POLEIROS: REDONDO DE 12MM NA POSIÇÃO EM LINHA AFASTADOS 12 CM ENTRE SI

TOTAL DE CLASSES: 8

ISABELINOS COM FATOR

COD	COR	ABREVIATURA
CC1801	ISABELINO VERMELHO INTENSO	IS VM IN
CC1802	ISABELINO VERMELHO NEVADO	IS VM NV
CC1803	ISABELINO VERMELHO MOSAICO MACHO	IS VM MS MC
CC1804	ISABELINO VERMELHO MOSAICO FÊMEA	IS VM MS FM
CC1805	ISABELINO VERMELHO MARFIM INTENSO	IS VM MF IN
CC1806	ISABELINO VERMELHO MARFIM NEVADO	IS VM MF NV
CC1807	ISABELINO VERMELHO MARFIM MOSAICO MACHO	IS VM MF MS MC
CC1808	ISABELINO VERMELHO MARFIM MOSAICO FÊMEA	IS VM MF MS FM

GAIOLA: PADRÃO COR - L(35,5) A(31,5) P(15,0) | MALHA: NORMAL | COMEDOURO: MEIA LUA | BEBEDOURO: MEIA LUA | 2 POLEIROS: REDONDO DE 12MM NA POSIÇÃO EM LINHA AFASTADOS 12 CM ENTRE SI

TOTAL DE CLASSES: 8

NEGRO PASTEL SEM FATOR

COD	COR	ABREVIATURA
CC1901	AZUL PASTEL	AZ PT
CC1902	AZUL PASTEL DOMINANTE	AZ PT DO
CC1903	VERDE PASTEL INTENSO	VD PT IN
CC1904	VERDE PASTEL NEVADO	VD PT NV
CC1905	VERDE PASTEL MOSAICO MACHO	VD PT MS MC
CC1906	VERDE PASTEL MOSAICO FÊMEA	VD PT MS FM
CC1907	VERDE PASTEL MARFIM INTENSO	VD PT MF IN
CC1908	VERDE PASTEL MARFIM NEVADO	VD PT MF NV
CC1909	VERDE PASTEL MARFIM MOSAICO MACHO	VD PT MF MS MC
CC1910	VERDE PASTEL MARFIM MOSAICO FÊMEA	VD PT MF MS FM

GAIOLA: PADRÃO COR - L(35,5) A(31,5) P(15,0) | MALHA: NORMAL | COMEDOURO: MEIA LUA | BEBEDOURO: MEIA LUA | 2 POLEIROS: REDONDO DE 12MM NA POSIÇÃO EM LINHA AFASTADOS 12 CM ENTRE SI

TOTAL DE CLASSES: 10

AGATA PASTEL SEM FATOR

COD	COR	ABREVIATURA
CC2001	ÁGATA PASTEL PRATEADO	AG PT PR
CC2002	ÁGATA PASTEL PRATEADO DOMINANTE	AG PT PR DO
CC2003	ÁGATA PASTEL AMARELO INTENSO	AG PT AM IN
CC2004	ÁGATA PASTEL AMARELO NEVADO	AG PT AM NV
CC2005	ÁGATA PASTEL AMARELO MOSAICO MACHO	AG PT AM MS MC
CC2006	ÁGATA PASTEL AMARELO MOSAICO FÊMEA	AG PT AM MS FM
CC2007	ÁGATA PASTEL AMARELO MARFIM INTENSO	AG PT AM MF IN
CC2008	ÁGATA PASTEL AMARELO MARFIM NEVADO	AG PT AM MF NV
CC2009	ÁGATA PASTEL AMARELO MARFIM MOSAICO MACHO	AG PT AM MF MS MC
CC2010	ÁGATA PASTEL AMARELO MARFIM MOSAICO FÊMEA	AG PT AM MF MS FM

GAIOLA: PADRÃO COR - L(35,5) A(31,5) P(15,0) | MALHA: NORMAL | COMEDOURO: MEIA LUA | BEBEDOURO: MEIA LUA | 2 POLEIROS: REDONDO DE 12MM NA POSIÇÃO EM LINHA AFASTADOS 12 CM ENTRE SI

TOTAL DE CLASSES: 10

CANELA PASTEL SEM FATOR

COD	COR	ABREVIATURA
CC2101	CANELA PASTEL PRATEADO	CN PT PR
CC2102	CANELA PASTEL PRATEADO DOMINANTE	CN PT PR DO
CC2103	CANELA PASTEL AMARELO INTENSO	CN PT AM IN
CC2104	CANELA PASTEL AMARELO NEVADO	CN PT AM NV
CC2105	CANELA PASTEL AMARELO MOSAICO MACHO	CN PT AM MS MC
CC2106	CANELA PASTEL AMARELO MOSAICO FÊMEA	CN PT AM MS FM
CC2107	CANELA PASTEL AMARELO MARFIM INTENSO	CN PT AM MF IN

CC2108	CANELA PASTEL AMARELO MARFIM NEVADO	CN PT AM MF NV
CC2109	CANELA PASTEL AMARELO MARFIM MOSAICO MACHO	CN PT AM MF MS MC
CC2110	CANELA PASTEL AMARELO MARFIM MOSAICO FÊMEA	CN PT AM MF MS FM

GAIOLA: PADRÃO COR - L(35,5) A(31,5) P(15,0) | MALHA: NORMAL | COMEDOURO: MEIA LUA | BEBEDOURO: MEIA LUA | 2 POLEIROS: REDONDO DE 12MM NA POSIÇÃO EM LINHA AFASTADOS 12 CM ENTRE SI

TOTAL DE CLASSES: 10

ISABELINO PASTEL SEM FATOR

COD	COR	ABREVIATURA
CC2201	ISABELINO PASTEL PRATEADO	IS PT PR
CC2202	ISABELINO PASTEL PRATEADO DOMINANTE	IS PT PR DO
CC2203	ISABELINO PASTEL AMARELO INTENSO	IS PT AM IN
CC2204	ISABELINO PASTEL AMARELO NEVADO	IS PT AM NV
CC2205	ISABELINO PASTEL AMARELO MOSAICO MACHO	IS PT AM MS MC
CC2206	ISABELINO PASTEL AMARELO MOSAICO FÊMEA	IS PT AM MS FM
CC2207	ISABELINO PASTEL AMARELO MARFIM INTENSO	IS PT AM MF IN
CC2208	ISABELINO PASTEL AMARELO MARFIM NEVADO	IS PT AM MF NV
CC2209	ISABELINO PASTEL AMARELO MARFIM MOSAICO MACHO	IS PT AM MF MS MC
CC2210	ISABELINO PASTEL AMARELO MARFIM MOSAICO FÊMEA	IS PT AM MF MS FM

GAIOLA: PADRÃO COR - L(35,5) A(31,5) P(15,0) | MALHA: NORMAL | COMEDOURO: MEIA LUA | BEBEDOURO: MEIA LUA | 2 POLEIROS: REDONDO DE 12MM NA POSIÇÃO EM LINHA AFASTADOS 12 CM ENTRE SI

TOTAL DE CLASSES: 10

NEGRO PASTEL COM FATOR

COD	COR	ABREVIATURA
CC2301	COBRE PASTEL INTENSO	CB PT IN
CC2302	COBRE PASTEL NEVADO	CB PT NV
CC2303	COBRE PASTEL MOSAICO MACHO	CB PT MS MC
CC2304	COBRE PASTEL MOSAICO FÊMEA	CB PT MS FM
CC2305	COBRE PASTEL MARFIM INTENSO	CB PT MF IN
CC2306	COBRE PASTEL MARFIM NEVADO	CB PT MF NV
CC2307	COBRE PASTEL MARFIM MOSAICO MACHO	CB PT MF MS MC
CC2308	COBRE PASTEL MARFIM MOSAICO FÊMEA	CB PT MF MS FM

GAIOLA: PADRÃO COR - L(35,5) A(31,5) P(15,0) | MALHA: NORMAL | COMEDOURO: MEIA LUA | BEBEDOURO: MEIA LUA | 2 POLEIROS: REDONDO DE 12MM NA POSIÇÃO EM LINHA AFASTADOS 12 CM ENTRE SI

TOTAL DE CLASSES: 8

AGATA PASTEL COM FATOR

COD	COR	ABREVIATURA
CC2401	ÁGATA PASTEL VERMELHO INTENSO	AG PT VM IN
CC2402	ÁGATA PASTEL VERMELHO NEVADO	AG PT VM NV
CC2403	ÁGATA PASTEL VERMELHO MOSAICO MACHO	AG PT VM MS MC
CC2404	ÁGATA PASTEL VERMELHO MOSAICO FÊMEA	AG PT VM MS FM
CC2405	ÁGATA PASTEL VERMELHO MARFIM INTENSO	AG PT VM MF IN
CC2406	ÁGATA PASTEL VERMELHO MARFIM NEVADO	AG PT VM MF NV
CC2407	ÁGATA PASTEL VERMELHO MARFIM MOSAICO MACHO	AG PT VM MF MS MC
CC2408	ÁGATA PASTEL VERMELHO MARFIM MOSAICO FÊMEA	AG PT VM MF MS FM

GAIOLA: PADRÃO COR - L(35,5) A(31,5) P(15,0) | MALHA: NORMAL | COMEDOURO: MEIA LUA | BEBEDOURO: MEIA LUA | 2 POLEIROS: REDONDO DE 12MM NA POSIÇÃO EM LINHA AFASTADOS 12 CM ENTRE SI

TOTAL DE CLASSES: 8

CANELA PASTEL COM FATOR

COD	COR	ABREVIATURA
CC2501	CANELA PASTEL VERMELHO INTENSO	CN PT VM IN
CC2502	CANELA PASTEL VERMELHO NEVADO	CN PT VM NV
CC2503	CANELA PASTEL VERMELHO MOSAICO MACHO	CN PT VM MS MC
CC2504	CANELA PASTEL VERMELHO MOSAICO FÊMEA	CN PT VM MS FM
CC2505	CANELA PASTEL VERMELHO MARFIM INTENSO	CN PT VM MF IN
CC2506	CANELA PASTEL VERMELHO MARFIM NEVADO	CN PT VM MF NV
CC2507	CANELA PASTEL VERMELHO MARFIM MOSAICO MACHO	CN PT VM MF MS MC

CC2508	CANELA PASTEL VERMELHO MARFIM MOSAICO FÊMEA	CN PT VM MF MS FM

GAIOLA: PADRÃO COR - L(35,5) A(31,5) P(15,0) | MALHA: NORMAL | COMEDOURO: MEIA LUA | BEBEDOURO: MEIA LUA | 2 POLEIROS: REDONDO DE 12MM NA POSIÇÃO EM LINHA AFASTADOS 12 CM ENTRE SI

TOTAL DE CLASSES: 8

ISABELINO PASTEL COM FATOR

COD	COR	ABREVIATURA
CC2601	ISABELINO PASTEL VERMELHO INTENSO	IS PT VM IN
CC2602	ISABELINO PASTEL VERMELHO NEVADO	IS PT VM NV
CC2603	ISABELINO PASTEL VERMELHO MOSAICO MACHO	IS PT VM MS MC
CC2604	ISABELINO PASTEL VERMELHO MOSAICO FÊMEA	IS PT VM MS FM
CC2605	ISABELINO PASTEL VERMELHO MARFIM INTENSO	IS PT VM MF IN
CC2606	ISABELINO PASTEL VERMELHO MARFIM NEVADO	IS PT VM MF NV
CC2607	ISABELINO PASTEL VERMELHO MARFIM MOSAICO MACHO	IS PT VM MF MS MC
CC2608	ISABELINO PASTEL VERMELHO MARFIM MOSAICO FÊMEA	IS PT VM MF MS FM

GAIOLA: PADRÃO COR - L(35,5) A(31,5) P(15,0) | MALHA: NORMAL | COMEDOURO: MEIA LUA | BEBEDOURO: MEIA LUA | 2 POLEIROS: REDONDO DE 12MM NA POSIÇÃO EM LINHA AFASTADOS 12 CM ENTRE SI

TOTAL DE CLASSES: 8

NEGRO OPALINO SEM FATOR

COD	COR	ABREVIATURA
CC2701	AZUL OPALINO	AZ OP
CC2702	AZUL OPALINO DOMINANTE	AZ OP DO
CC2703	VERDE OPALINO INTENSO	VD OP IN
CC2704	VERDE OPALINO NEVADO	VD OP NV
CC2705	VERDE OPALINO MOSAICO MACHO	VD OP MS MC
CC2706	VERDE OPALINO MOSAICO FÊMEA	VD OP MS FM
CC2707	VERDE OPALINO MARFIM INTENSO	VD OP MF IN
CC2708	VERDE OPALINO MARFIM NEVADO	VD OP MF NV
CC2709	VERDE OPALINO MARFIM MOSAICO MACHO	VD OP MF MS MC
CC2710	VERDE OPALINO MARFIM MOSAICO FÊMEA	VD OP MF MS FM

GAIOLA: PADRÃO COR - L(35,5) A(31,5) P(15,0) | MALHA: NORMAL | COMEDOURO: MEIA LUA | BEBEDOURO: MEIA LUA | 2 POLEIROS: REDONDO DE 12MM NA POSIÇÃO EM LINHA AFASTADOS 12 CM ENTRE SI

TOTAL DE CLASSES: 10

AGATA OPALINO SEM FATOR

COD	COR	ABREVIATURA
CC2801	ÁGATA OPALINO PRATEADO	AG OP PR
CC2802	ÁGATA OPALINO PRATEADO DOMINANTE	AG OP PR DO
CC2803	ÁGATA OPALINO AMARELO INTENSO	AG OP AM IN
CC2804	ÁGATA OPALINO AMARELO NEVADO	AG OP AM NV
CC2805	ÁGATA OPALINO AMARELO MOSAICO MACHO	AG OP AM MS MC
CC2806	ÁGATA OPALINO AMARELO MOSAICO FÊMEA	AG OP AM MS FM
CC2807	ÁGATA OPALINO AMARELO MARFIM INTENSO	AG OP AM MF IN
CC2808	ÁGATA OPALINO AMARELO MARFIM NEVADO	AG OP AM MF NV
CC2809	ÁGATA OPALINO AMARELO MARFIM MOSAICO MACHO	AG OP AM MF MS MC
CC2810	ÁGATA OPALINO AMARELO MARFIM MOSAICO FÊMEA	AG OP AM MF MS FM

GAIOLA: PADRÃO COR - L(35,5) A(31,5) P(15,0) | MALHA: NORMAL | COMEDOURO: MEIA LUA | BEBEDOURO: MEIA LUA | 2 POLEIROS: REDONDO DE 12MM NA POSIÇÃO EM LINHA AFASTADOS 12 CM ENTRE SI

TOTAL DE CLASSES: 10

CANELA OPALINO SEM FATOR

COD	COR	ABREVIATURA
CC2901	CANELA OPALINO PRATEADO	CN OP PR
CC2902	CANELA OPALINO PRATEADO DOMINANTE	CN OP PR DO
CC2903	CANELA OPALINO AMARELO INTENSO	CN OP AM IN
CC2904	CANELA OPALINO AMARELO NEVADO	CN OP AM NV
CC2905	CANELA OPALINO AMARELO MOSAICO MACHO	CN OP AM MS MC

CC2906	CANELA OPALINO AMARELO MOSAICO FÊMEA	CN OP AM MS FM
CC2907	CANELA OPALINO AMARELO MARFIM INTENSO	CN OP AM MF IN
CC2908	CANELA OPALINO AMARELO MARFIM NEVADO	CN OP AM MF NV
CC2909	CANELA OPALINO AMARELO MARFIM MOSAICO MACHO	CN OP AM MF MS MC
CC2910	CANELA OPALINO AMARELO MARFIM MOSAICO FÊMEA	CN OP AM MF MS FM

GAIOLA: PADRÃO COR - L(35,5) A(31,5) P(15,0) | MALHA: NORMAL | COMEDOURO: MEIA LUA | BEBEDOURO: MEIA LUA | 2 POLEIROS: REDONDO DE 12MM NA POSIÇÃO EM LINHA AFASTADOS 12 CM ENTRE SI

TOTAL DE CLASSES: 10

ISABELINO OPALINO SEM FATOR

COD	COR	ABREVIATURA
CC3001	ISABELINO OPALINO PRATEADO	IS OP PR
CC3002	ISABELINO OPALINO PRATEADO DOMINANTE	IS OP PR DO
CC3003	ISABELINO OPALINO AMARELO INTENSO	IS OP AM IN
CC3004	ISABELINO OPALINO AMARELO NEVADO	IS OP AM NV
CC3005	ISABELINO OPALINO AMARELO MOSAICO MACHO	IS OP AM MS MC
CC3006	ISABELINO OPALINO AMARELO MOSAICO FÊMEA	IS OP AM MS FM
CC3007	ISABELINO OPALINO AMARELO MARFIM INTENSO	IS OP AM MF IN
CC3008	ISABELINO OPALINO AMARELO MARFIM NEVADO	IS OP AM MF NV
CC3009	ISABELINO OPALINO AMARELO MARFIM MOSAICO MACHO	IS OP AM MF MS MC
CC3010	ISABELINO OPALINO AMARELO MARFIM MOSAICO FÊMEA	IS OP AM MF MS FM

GAIOLA: PADRÃO COR - L(35,5) A(31,5) P(15,0) | MALHA: NORMAL | COMEDOURO: MEIA LUA | BEBEDOURO: MEIA LUA | 2 POLEIROS: REDONDO DE 12MM NA POSIÇÃO EM LINHA AFASTADOS 12 CM ENTRE SI

TOTAL DE CLASSES: 10

NEGRO OPALINO COM FATOR

COD	COR	ABREVIATURA
CC3101	COBRE OPALINO INTENSO	CB OP IN
CC3102	COBRE OPALINO NEVADO	CB OP NV
CC3103	COBRE OPALINO MOSAICO MACHO	CB OP MS MC
CC3104	COBRE OPALINO MOSAICO FÊMEA	CB OP MS FM
CC3105	COBRE OPALINO MARFIM INTENSO	CB OP MF IN
CC3106	COBRE OPALINO MARFIM NEVADO	CB OP MF NV
CC3107	COBRE OPALINO MARFIM MOSAICO MACHO	CB OP MF MS MC
CC3108	COBRE OPALINO MARFIM MOSAICO FÊMEA	CB OP MF MS FM

GAIOLA: PADRÃO COR - L(35,5) A(31,5) P(15,0) | MALHA: NORMAL | COMEDOURO: MEIA LUA | BEBEDOURO: MEIA LUA | 2 POLEIROS: REDONDO DE 12MM NA POSIÇÃO EM LINHA AFASTADOS 12 CM ENTRE SI

TOTAL DE CLASSES: 8

AGATA OPALINO COM FATOR

COD	COR	ABREVIATURA
CC3201	ÁGATA OPALINO VERMELHO INTENSO	AG OP VM IN
CC3202	ÁGATA OPALINO VERMELHO NEVADO	AG OP VM NV
CC3203	ÁGATA OPALINO VERMELHO MOSAICO MACHO	AG OP VM MS MC
CC3204	ÁGATA OPALINO VERMELHO MOSAICO FÊMEA	AG OP VM MS FM
CC3205	ÁGATA OPALINO VERMELHO MARFIM INTENSO	AG OP VM MF IN
CC3206	ÁGATA OPALINO VERMELHO MARFIM NEVADO	AG OP VM MF NV
CC3207	ÁGATA OPALINO VERMELHO MARFIM MOSAICO MACHO	AG OP VM MF MS MC
CC3208	ÁGATA OPALINO VERMELHO MARFIM MOSAICO FÊMEA	AG OP VM MF MS FM

GAIOLA: PADRÃO COR - L(35,5) A(31,5) P(15,0) | MALHA: NORMAL | COMEDOURO: MEIA LUA | BEBEDOURO: MEIA LUA | 2 POLEIROS: REDONDO DE 12MM NA POSIÇÃO EM LINHA AFASTADOS 12 CM ENTRE SI

TOTAL DE CLASSES: 8

CANELA OPALINO COM FATOR

COD	COR	ABREVIATURA
CC3301	CANELA OPALINO VERMELHO INTENSO	CN OP VM IN
CC3302	CANELA OPALINO VERMELHO NEVADO	CN OP VM NV
CC3303	CANELA OPALINO VERMELHO MOSAICO MACHO	CN OP VM MS MC
CC3304	CANELA OPALINO VERMELHO MOSAICO FÊMEA	CN OP VM MS FM
CC3305	CANELA OPALINO VERMELHO MARFIM INTENSO	CN OP VM MF IN
CC3306	CANELA OPALINO VERMELHO MARFIM NEVADO	CN OP VM MF NV

CC3307	CANELA OPALINO VERMELHO MARFIM MOSAICO MACHO	CN OP VM MF MS MC
CC3308	CANELA OPALINO VERMELHO MARFIM MOSAICO FÊMEA	CN OP VM MF MS FM

GAIOLA: PADRÃO COR - L(35,5) A(31,5) P(15,0) | MALHA: NORMAL | COMEDOURO: MEIA LUA | BEBEDOURO: MEIA LUA | 2 POLEIROS: REDONDO DE 12MM NA POSIÇÃO EM LINHA AFASTADOS 12 CM ENTRE SI

TOTAL DE CLASSES: 8

ISABELINO OPALINO COM FATOR

COD	COR	ABREVIATURA
CC3401	ISABELINO OPALINO VERMELHO INTENSO	IS OP VM IN
CC3402	ISABELINO OPALINO VERMELHO NEVADO	IS OP VM NV
CC3403	ISABELINO OPALINO VERMELHO MOSAICO MACHO	IS OP VM MS MC
CC3404	ISABELINO OPALINO VERMELHO MOSAICO FÊMEA	IS OP VM MS FM
CC3405	ISABELINO OPALINO VERMELHO MARFIM INTENSO	IS OP VM MF IN
CC3406	ISABELINO OPALINO VERMELHO MARFIM NEVADO	IS OP VM MF NV
CC3407	ISABELINO OPALINO VERMELHO MARFIM MOSAICO MACHO	IS OP VM MF MS MC
CC3408	ISABELINO OPALINO VERMELHO MARFIM MOSAICO FÊMEA	IS OP VM MF MS FM

GAIOLA: PADRÃO COR - L(35,5) A(31,5) P(15,0) | MALHA: NORMAL | COMEDOURO: MEIA LUA | BEBEDOURO: MEIA LUA | 2 POLEIROS: REDONDO DE 12MM NA POSIÇÃO EM LINHA AFASTADOS 12 CM ENTRE SI

TOTAL DE CLASSES: 8

FEO SEM FATOR

COD	COR	ABREVIATURA
CC3501	FEO ALBINO MACHO	FE AL MC
CC3502	FEO ALBINO DOMINANTE MACHO	FE AL DO MC
CC3503	FEO LUTINO INTENSO MACHO	FE LU IN MC
CC3504	FEO LUTINO NEVADO MACHO	FE LU NV MC
CC3505	FEO LUTINO MOSAICO MACHO	FE LU MS MC
CC3506	FEO LUTINO MARFIM INTENSO MACHO	FE LU MF IN MC
CC3507	FEO LUTINO MARFIM NEVADO MACHO	FE LU MF NV MC
CC3508	FEO LUTINO MARFIM MOSAICO MACHO	FE LU MF MS MC
CC3509	FEO ALBINO FÊMEA	FE AL FM
CC3510	FEO ALBINO DOMINANTE FÊMEA	FE AL DO FM
CC3511	FEO LUTINO INTENSO FÊMEA	FE LU IN FM
CC3512	FEO LUTINO NEVADO FÊMEA	FE LU NV FM
CC3513	FEO LUTINO MOSAICO FÊMEA	FE LU MS FM
CC3514	FEO LUTINO MARFIM INTENSO FÊMEA	FE LU MF IN FM
CC3515	FEO LUTINO MARFIM NEVADO FÊMEA	FE LU MF NV FM
CC3516	FEO LUTINO MARFIM MOSAICO FÊMEA	FE LU MF MS FM

GAIOLA: PADRÃO COR - L(35,5) A(31,5) P(15,0) | MALHA: NORMAL | COMEDOURO: MEIA LUA | BEBEDOURO: MEIA LUA | 2 POLEIROS: REDONDO DE 12MM NA POSIÇÃO EM LINHA AFASTADOS 12 CM ENTRE SI

TOTAL DE CLASSES: 16

FEO COM FATOR

COD	COR	ABREVIATURA
CC3601	FEO RUBINO INTENSO MACHO	FE RU IN MC
CC3602	FEO RUBINO NEVADO MACHO	FE RU NV MC
CC3603	FEO RUBINO MOSAICO MACHO	FE RU MS MC
CC3604	FEO RUBINO MARFIM INTENSO MACHO	FE RU MF IN MC
CC3605	FEO RUBINO MARFIM NEVADO MACHO	FE RU MF NV MC
CC3606	FEO RUBINO MARFIM MOSAICO MACHO	FE RU MF MS MC
CC3607	FEO RUBINO INTENSO FÊMEA	FE RU IN FM
CC3608	FEO RUBINO NEVADO FÊMEA	FE RU NV FM
CC3609	FEO RUBINO MOSAICO FÊMEA	FE RU MS FM
CC3610	FEO RUBINO MARFIM INTENSO FÊMEA	FE RU MF IN FM
CC3611	FEO RUBINO MARFIM NEVADO FÊMEA	FE RU MF NV FM
CC3612	FEO RUBINO MARFIM MOSAICO FÊMEA	FE RU MF MS FM

GAIOLA: PADRÃO COR - L(35,5) A(31,5) P(15,0) | MALHA: NORMAL | COMEDOURO: MEIA LUA | BEBEDOURO: MEIA LUA | 2 POLEIROS: REDONDO DE 12MM NA POSIÇÃO EM LINHA AFASTADOS 12 CM ENTRE SI

TOTAL DE CLASSES: 12

NOMENCLATURA OFICIAL

2024

CANÁRIO DE COR

ACETINADO SEM FATOR

COD	COR	ABREVIATURA
CC3701	ACETINADO PRATEADO	AC PR
CC3702	ACETINADO PRATEADO DOMINANTE	AC PR DO
CC3703	ACETINADO AMARELO INTENSO	AC AM IN
CC3704	ACETINADO AMARELO NEVADO	AC AM NV
CC3705	ACETINADO AMARELO MOSAICO MACHO	AC AM MS MC
CC3706	ACETINADO AMARELO MOSAICO FÊMEA	AC AM MS FM
CC3707	ACETINADO AMARELO MARFIM INTENSO	AC AM MF IN
CC3708	ACETINADO AMARELO MARFIM NEVADO	AC AM MF NV
CC3709	ACETINADO AMARELO MARFIM MOSAICO MACHO	AC AM MF MS MC
CC3710	ACETINADO AMARELO MARFIM MOSAICO FÊMEA	AC AM MF MS FM

GAIOLA: PADRÃO COR - L(35,5) A(31,5) P(15,0) | MALHA: NORMAL | COMEDOURO: MEIA LUA | BEBEDOURO: MEIA LUA | 2 POLEIROS: REDONDO DE 12MM NA POSIÇÃO EM LINHA AFASTADOS 12 CM ENTRE SI

TOTAL DE CLASSES: 10

ACETINADO COM FATOR

COD	COR	ABREVIATURA
CC3801	ACETINADO VERMELHO INTENSO	AC VM IN
CC3802	ACETINADO VERMELHO NEVADO	AC VM NV
CC3803	ACETINADO VERMELHO MOSAICO MACHO	AC VM MS MC
CC3804	ACETINADO VERMELHO MOSAICO FÊMEA	AC VM MS FM
CC3805	ACETINADO VERMELHO MARFIM INTENSO	AC VM MF IN
CC3806	ACETINADO VERMELHO MARFIM NEVADO	AC VM MF NV
CC3807	ACETINADO VERMELHO MARFIM MOSAICO MACHO	AC VM MF MS MC
CC3808	ACETINADO VERMELHO MARFIM MOSAICO FÊMEA	AC VM MF MS FM

GAIOLA: PADRÃO COR - L(35,5) A(31,5) P(15,0) | MALHA: NORMAL | COMEDOURO: MEIA LUA | BEBEDOURO: MEIA LUA | 2 POLEIROS: REDONDO DE 12MM NA POSIÇÃO EM LINHA AFASTADOS 12 CM ENTRE SI

TOTAL DE CLASSES: 8

ASAS CINZA SEM FATOR

COD	COR	ABREVIATURA
CC3901	ASAS CINZA PRATEADO	AS CZ PR
CC3902	ASAS CINZA PRATEADO DOMINANTE	AS CZ PR DO
CC3903	ASAS CINZA AMARELO INTENSO	AS CZ AM IN
CC3904	ASAS CINZA AMARELO NEVADO	AS CZ AM NV
CC3905	ASAS CINZA AMARELO MOSAICO MACHO	AS CZ AM MS MC
CC3906	ASAS CINZA AMARELO MOSAICO FÊMEA	AS CZ AM MS FM
CC3907	ASAS CINZA AMARELO MARFIM INTENSO	AS CZ AM MF IN
CC3908	ASAS CINZA AMARELO MARFIM NEVADO	AS CZ AM MF NV
CC3909	ASAS CINZA AMARELO MARFIM MOSAICO MACHO	AS CZ AM MF MS MC
CC3910	ASAS CINZA AMARELO MARFIM MOSAICO FÊMEA	AS CZ AM MF MS FM

GAIOLA: PADRÃO COR - L(35,5) A(31,5) P(15,0) | MALHA: NORMAL | COMEDOURO: MEIA LUA | BEBEDOURO: MEIA LUA | 2 POLEIROS: REDONDO DE 12MM NA POSIÇÃO EM LINHA AFASTADOS 12 CM ENTRE SI

TOTAL DE CLASSES: 10

ASA CINZA COM FATOR

COD	COR	ABREVIATURA
CC4001	ASAS CINZA VERMELHO INTENSO	AS CZ VM IN
CC4002	ASAS CINZA VERMELHO NEVADO	AS CZ VM NV
CC4003	ASAS CINZA VERMELHO MOSAICO MACHO	AS CZ VM MS MC
CC4004	ASAS CINZA VERMELHO MOSAICO FÊMEA	AS CZ VM MS FM
CC4005	ASAS CINZA VERMELHO MARFIM INTENSO	AS CZ VM MF IN
CC4006	ASAS CINZA VERMELHO MARFIM NEVADO	AS CZ VM MF NV
CC4007	ASAS CINZA VERMELHO MARFIM MOSAICO MACHO	AS CZ VM MF MS MC
CC4008	ASAS CINZA VERMELHO MARFIM MOSAICO FÊMEA	AS CZ VM MF MS FM

GAIOLA: PADRÃO COR - L(35,5) A(31,5) P(15,0) | MALHA: NORMAL | COMEDOURO: MEIA LUA | BEBEDOURO: MEIA LUA | 2 POLEIROS: REDONDO DE 12MM NA POSIÇÃO EM LINHA AFASTADOS 12 CM ENTRE SI

TOTAL DE CLASSES: 8

NOMENCLATURA OFICIAL

2024

CANÁRIO DE COR

NEGRO TOPAZIO SEM FATOR

COD	COR	ABREVIATURA
CC4101	AZUL TOPÁZIO	AZ TO
CC4102	AZUL TOPÁZIO DOMINANTE	AZ TO DO
CC4103	VERDE TOPÁZIO INTENSO	VD TO IN
CC4104	VERDE TOPÁZIO NEVADO	VD TO NV
CC4105	VERDE TOPÁZIO MOSAICO MACHO	VD TO MS MC
CC4106	VERDE TOPÁZIO MOSAICO FÊMEA	VD TO MS FM
CC4107	VERDE TOPÁZIO MARFIM INTENSO	VD TO MF IN
CC4108	VERDE TOPÁZIO MARFIM NEVADO	VD TO MF NV
CC4109	VERDE TOPÁZIO MARFIM MOSAICO MACHO	VD TO MF MS MC
CC4110	VERDE TOPÁZIO MARFIM MOSAICO FÊMEA	VD TO MF MS FM

GAIOLA: PADRÃO COR - L(35,5) A(31,5) P(15,0) | MALHA: NORMAL | COMEDOURO: MEIA LUA | BEBEDOURO: MEIA LUA | 2 POLEIROS: REDONDO DE 12MM NA POSIÇÃO EM LINHA AFASTADOS 12 CM ENTRE SI

TOTAL DE CLASSES: 10

AGATA TOPAZIO SEM FATOR

COD	COR	ABREVIATURA
CC4201	ÁGATA TOPÁZIO PRATEADO	AG TO PR
CC4202	ÁGATA TOPÁZIO PRATEADO DOMINANTE	AG TO PR DO
CC4203	ÁGATA TOPÁZIO AMARELO INTENSO	AG TO AM IN
CC4204	ÁGATA TOPÁZIO AMARELO NEVADO	AG TO AM NV
CC4205	ÁGATA TOPÁZIO AMARELO MOSAICO MACHO	AG TO AM MS MC
CC4206	ÁGATA TOPÁZIO AMARELO MOSAICO FÊMEA	AG TO AM MS FM
CC4207	ÁGATA TOPÁZIO AMARELO MARFIM INTENSO	AG TO AM MF IN
CC4208	ÁGATA TOPÁZIO AMARELO MARFIM NEVADO	AG TO AM MF NV
CC4209	ÁGATA TOPÁZIO AMARELO MARFIM MOSAICO MACHO	AG TO AM MF MS MC
CC4210	ÁGATA TOPÁZIO AMARELO MARFIM MOSAICO FÊMEA	AG TO AM MF MS FM

GAIOLA: PADRÃO COR - L(35,5) A(31,5) P(15,0) | MALHA: NORMAL | COMEDOURO: MEIA LUA | BEBEDOURO: MEIA LUA | 2 POLEIROS: REDONDO DE 12MM NA POSIÇÃO EM LINHA AFASTADOS 12 CM ENTRE SI

TOTAL DE CLASSES: 10

CANELA TOPAZIO SEM FATOR

COD	COR	ABREVIATURA
CC4301	CANELA TOPÁZIO PRATEADO	CN TO PR
CC4302	CANELA TOPÁZIO PRATEADO DOMINANTE	CN TO PR DO
CC4303	CANELA TOPÁZIO AMARELO INTENSO	CN TO AM IN
CC4304	CANELA TOPÁZIO AMARELO NEVADO	CN TO AM NV
CC4305	CANELA TOPÁZIO AMARELO MOSAICO MACHO	CN TO AM MS MC
CC4306	CANELA TOPÁZIO AMARELO MOSAICO FÊMEA	CN TO AM MS FM
CC4307	CANELA TOPÁZIO AMARELO MARFIM INTENSO	CN TO AM MF IN
CC4308	CANELA TOPÁZIO AMARELO MARFIM NEVADO	CN TO AM MF NV
CC4309	CANELA TOPÁZIO AMARELO MARFIM MOSAICO MACHO	CN TO AM MF MS MC
CC4310	CANELA TOPÁZIO AMARELO MARFIM MOSAICO FÊMEA	CN TO AM MF MS FM

GAIOLA: PADRÃO COR - L(35,5) A(31,5) P(15,0) | MALHA: NORMAL | COMEDOURO: MEIA LUA | BEBEDOURO: MEIA LUA | 2 POLEIROS: REDONDO DE 12MM NA POSIÇÃO EM LINHA AFASTADOS 12 CM ENTRE SI

TOTAL DE CLASSES: 10

ISABELINO TOPAZIO SEM FATOR

COD	COR	ABREVIATURA
CC4401	ISABELINO TOPÁZIO PRATEADO	IS TO PR
CC4402	ISABELINO TOPÁZIO PRATEADO DOMINANTE	IS TO PR DO
CC4403	ISABELINO TOPÁZIO AMARELO INTENSO	IS TO AM IN
CC4404	ISABELINO TOPÁZIO AMARELO NEVADO	IS TO AM NV
CC4405	ISABELINO TOPÁZIO AMARELO MOSAICO MACHO	IS TO AM MS MC
CC4406	ISABELINO TOPÁZIO AMARELO MOSAICO FÊMEA	IS TO AM MS FM
CC4407	ISABELINO TOPÁZIO AMARELO MARFIM INTENSO	IS TO AM FM IN
CC4408	ISABELINO TOPÁZIO AMARELO MARFIM NEVADO	IS TO AM MF NV
CC4409	ISABELINO TOPÁZIO AMARELO MARFIM MOSAICO MACHO	IS TO AM MF MS MC

CC4410	ISABELINO TOPÁZIO AMARELO MARFIM MOSAICO FÊMEA	IS TO AM MF MS FM

GAIOLA: PADRÃO COR - L(35,5) A(31,5) P(15,0) | MALHA: NORMAL | COMEDOURO: MEIA LUA | BEBEDOURO: MEIA LUA | 2 POLEIROS: REDONDO DE 12MM NA POSIÇÃO EM LINHA AFASTADOS 12 CM ENTRE SI

TOTAL DE CLASSES: 10

NEGRO TOPAZIO COM FATOR

COD	COR	ABREVIATURA
CC4501	COBRE TOPÁZIO INTENSO	CB TO IN
CC4502	COBRE TOPÁZIO NEVADO	CB TO NV
CC4503	COBRE TOPÁZIO MOSAICO MACHO	CB TO MS MC
CC4504	COBRE TOPÁZIO MOSAICO FÊMEA	CB TO MS FM
CC4505	COBRE TOPÁZIO MARFIM INTENSO	CB TO MF IN
CC4506	COBRE TOPÁZIO MARFIM NEVADO	CB TO MF NV
CC4507	COBRE TOPÁZIO MARFIM MOSAICO MACHO	CB TO MF MS MC
CC4508	COBRE TOPÁZIO MARFIM MOSAICO FÊMEA	CB TO MF MS FM

GAIOLA: PADRÃO COR - L(35,5) A(31,5) P(15,0) | MALHA: NORMAL | COMEDOURO: MEIA LUA | BEBEDOURO: MEIA LUA | 2 POLEIROS: REDONDO DE 12MM NA POSIÇÃO EM LINHA AFASTADOS 12 CM ENTRE SI

TOTAL DE CLASSES: 8

AGATA TOPAZIO COM FATOR

COD	COR	ABREVIATURA
CC4601	ÁGATA TOPÁZIO VERMELHO INTENSO	AG TO VM IN
CC4602	ÁGATA TOPÁZIO VERMELHO NEVADO	AG TO VM NV
CC4603	ÁGATA TOPÁZIO VERMELHO MOSAICO MACHO	AG TO VM MS MC
CC4604	ÁGATA TOPÁZIO VERMELHO MOSAICO FÊMEA	AG TO VM MS FM
CC4605	ÁGATA TOPÁZIO VERMELHO MARFIM INTENSO	AG TO VM MF IN
CC4606	ÁGATA TOPÁZIO VERMELHO MARFIM NEVADO	AG TO VM MF NV
CC4607	ÁGATA TOPÁZIO VERMELHO MARFIM MOSAICO MACHO	AG TO VM MF MS MC
CC4608	ÁGATA TOPÁZIO VERMELHO MARFIM MOSAICO FÊMEA	AG TO VM MF MS FM

GAIOLA: PADRÃO COR - L(35,5) A(31,5) P(15,0) | MALHA: NORMAL | COMEDOURO: MEIA LUA | BEBEDOURO: MEIA LUA | 2 POLEIROS: REDONDO DE 12MM NA POSIÇÃO EM LINHA AFASTADOS 12 CM ENTRE SI

TOTAL DE CLASSES: 8

CANELA TOPAZIO COM FATOR

COD	COR	ABREVIATURA
CC4701	CANELA TOPÁZIO VERMELHO INTENSO	CN TO VM IN
CC4702	CANELA TOPÁZIO VERMELHO NEVADO	CN TO VM NV
CC4703	CANELA TOPÁZIO VERMELHO MOSAICO MACHO	CN TO VM MS MC
CC4704	CANELA TOPÁZIO VERMELHO MOSAICO FÊMEA	CN TO VM MS FM
CC4705	CANELA TOPÁZIO VERMELHO MARFIM INTENSO	CN TO VM MF IN
CC4706	CANELA TOPÁZIO VERMELHO MARFIM NEVADO	CN TO VM MF NV
CC4707	CANELA TOPÁZIO VERMELHO MARFIM MOSAICO MACHO	CN TO VM MF MS MC
CC4708	CANELA TOPÁZIO VERMELHO MARFIM MOSAICO FÊMEA	CN TO VM MF MS FM

GAIOLA: PADRÃO COR - L(35,5) A(31,5) P(15,0) | MALHA: NORMAL | COMEDOURO: MEIA LUA | BEBEDOURO: MEIA LUA | 2 POLEIROS: REDONDO DE 12MM NA POSIÇÃO EM LINHA AFASTADOS 12 CM ENTRE SI

TOTAL DE CLASSES: 8

ISABELINO TOPAZIO COM FATOR

COD	COR	ABREVIATURA
CC4801	ISABELINO TOPÁZIO VERMELHO INTENSO	IS TO VM IN
CC4802	ISABELINO TOPÁZIO VERMELHO NEVADO	IS TO VM NV
CC4803	ISABELINO TOPÁZIO VERMELHO MOSAICO MACHO	IS TO VM MS MC
CC4804	ISABELINO TOPÁZIO VERMELHO MOSAICO FÊMEA	IS TO VM MS FM
CC4805	ISABELINO TOPÁZIO VERMELOHO MARFIM INTENSO	IS TO VM MF IN
CC4806	ISABELINO TOPÁZIO VERMELHO MARFIM NEVADO	IS TO VM MF NV
CC4807	ISABELINO TOPÁZIO VERMELHO MARFIM MOSAICO MACHO	IS TO VM MF MS MC

CC4808	ISABELINO TOPÁZIO VERMELHO MARFIM MOSAICO FÊMEA	IS TO VMMF MS FM

GAIOLA: PADRÃO COR - L(35,5) A(31,5) P(15,0) | MALHA: NORMAL | COMEDOURO: MEIA LUA | BEBEDOURO: MEIA LUA | 2 POLEIROS: REDONDO DE 12MM NA POSIÇÃO EM LINHA AFASTADOS 12 CM ENTRE SI

TOTAL DE CLASSES: 8

NEGRO EUMO SEM FATOR

COD	COR	ABREVIATURA
CC4901	AZUL EUMO	AZ EU
CC4902	AZUL EUMO DOMINANTE	AZ EU DO
CC4903	VERDE EUMO INTENSO	VD EU IN
CC4904	VERDE EUMO NEVADO	VD EU NV
CC4905	VERDE EUMO MOSAICO MACHO	VD EU MS MC
CC4906	VERDE EUMO MOSAICO FÊMEA	VD EU MS FM
CC4907	VERDE EUMO MARFIM INTENSO	VD EU MF IN
CC4908	VERDE EUMO MARFIM NEVADO	VD EU MF NV
CC4909	VERDE EUMO MARFIM MOSAICO MACHO	VD EU MF MS MC
CC4910	VERDE EUMO MARFIM MOSAICO FÊMEA	VD EU MF MS FM

GAIOLA: PADRÃO COR - L(35,5) A(31,5) P(15,0) | MALHA: NORMAL | COMEDOURO: MEIA LUA | BEBEDOURO: MEIA LUA | 2 POLEIROS: REDONDO DE 12MM NA POSIÇÃO EM LINHA AFASTADOS 12 CM ENTRE SI

TOTAL DE CLASSES: 10

AGATA EUMO SEM FATOR

COD	COR	ABREVIATURA
CC5001	ÁGATA EUMO PRATEADO	AG EU PR
CC5002	ÁGATA EUMO PRATEADO DOMINANTE	AG EU PR DO
CC5003	ÁGATA EUMO AMARELO INTENSO	AG EU AM IN
CC5004	ÁGATA EUMO AMARELO NEVADO	AG EU AM NV
CC5005	ÁGATA EUMO AMARELO MOSAICO MACHO	AG EU AM MS MC
CC5006	ÁGATA EUMO AMARELO MOSAICO FÊMEA	AG EU AM MS FM
CC5007	ÁGATA EUMO AMARELO MARFIM INTENSO	AG EU AM MF IN
CC5008	ÁGATA EUMO AMARELO MARFIM NEVADO	AG EU AM MF NV
CC5009	ÁGATA EUMO AMARELO MARFIM MOSAICO MACHO	AG EU AM MF MS MC
CC5010	ÁGATA EUMO AMARELO MARFIM MOSAICO FÊMEA	AG EU AM MF MS FM

GAIOLA: PADRÃO COR - L(35,5) A(31,5) P(15,0) | MALHA: NORMAL | COMEDOURO: MEIA LUA | BEBEDOURO: MEIA LUA | 2 POLEIROS: REDONDO DE 12MM NA POSIÇÃO EM LINHA AFASTADOS 12 CM ENTRE SI

TOTAL DE CLASSES: 10

CANELA EUMO SEM FATOR

COD	COR	ABREVIATURA
CC5101	CANELA EUMO PRATEADO	CN EU PR
CC5102	CANELA EUMO PRATEADO DOMINANTE	CN EU PR DO
CC5103	CANELA EUMO AMARELO INTENSO	CN EU AM IN
CC5104	CANELA EUMO AMARELO NEVADO	CN EU AM NV
CC5105	CANELA EUMO AMARELO MOSAICO MACHO	CN EU AM MS MC
CC5106	CANELA EUMO AMARELO MOSAICO FÊMEA	CN EU AM MS FM
CC5107	CANELA EUMO AMARELO MARFIM INTENSO	CN EU AM MF IN
CC5108	CANELA EUMO AMARELO MARFIM NEVADO	CN EU AM MF NV
CC5109	CANELA EUMO AMARELO MARFIM MOSAICO MACHO	CN EU AM MF MS MC
CC5110	CANELA EUMO AMARELO MARFIM MOSAICO FÊMEA	CN EU AM MF MS FM

GAIOLA: PADRÃO COR - L(35,5) A(31,5) P(15,0) | MALHA: NORMAL | COMEDOURO: MEIA LUA | BEBEDOURO: MEIA LUA | 2 POLEIROS: REDONDO DE 12MM NA POSIÇÃO EM LINHA AFASTADOS 12 CM ENTRE SI

TOTAL DE CLASSES: 10

NEGRO EUMO COM FATOR

COD	COR	ABREVIATURA
CC5301	COBRE EUMO INTENSO	CB EU IN
CC5302	COBRE EUMO NEVADO	CB EU NV
CC5303	COBRE EUMO MOSAICO MACHO	CB EU MS MC

CC5304	COBRE EUMO MOSAICO FÊMEA	CB EU MS FM
CC5305	COBRE EUMO MARFIM INTENSO	CB EU MF IN
CC5306	COBRE EUMO MARFIM NEVADO	CB EU MF NV
CC5307	COBRE EUMO MARFIM MOSAICO MACHO	CB EU MF MS MC
CC5308	COBRE EUMO MARFIM MOSAICO FÊMEA	CB EU MF MS FM

GAIOLA: PADRÃO COR - L(35,5) A(31,5) P(15,0) | MALHA: NORMAL | COMEDOURO: MEIA LUA | BEBEDOURO: MEIA LUA | 2 POLEIROS: REDONDO DE 12MM NA POSIÇÃO EM LINHA AFASTADOS 12 CM ENTRE SI

TOTAL DE CLASSES: 8

AGATA EUMO COM FATOR

COD	COR	ABREVIATURA
CC5401	ÁGATA EUMO VERMELHO INTENSO	AG EU VM IN
CC5402	ÁGATA EUMO VERMELHO NEVADO	AG EU VM NV
CC5403	ÁGATA EUMO VERMELHO MOSAICO MACHO	AG EU VM MS MC
CC5404	ÁGATA EUMO VERMELHO MOSAICO FÊMEA	AG EU VM MS FM
CC5405	ÁGATA EUMO VERMELHO MARFIM INTENSO	AG EU VM MF IN
CC5406	ÁGATA EUMO VERMELHO MARFIM NEVADO	AG EU VM MF NV
CC5407	ÁGATA EUMO VERMELHO MARFIM MOSAICO MACHO	AG EU VM MF MS MC
CC5408	ÁGATA EUMO VERMELHO MARFIM MOSAICO FÊMEA	AG EU VM MF MS FM

GAIOLA: PADRÃO COR - L(35,5) A(31,5) P(15,0) | MALHA: NORMAL | COMEDOURO: MEIA LUA | BEBEDOURO: MEIA LUA | 2 POLEIROS: REDONDO DE 12MM NA POSIÇÃO EM LINHA AFASTADOS 12 CM ENTRE SI

TOTAL DE CLASSES: 8

CANELA EUMO COM FATOR

COD	COR	ABREVIATURA
CC5501	CANELA EUMO VERMELHO INTENSO	CN EU VM IN
CC5502	CANELA EUMO VERMELHO NEVADO	CN EU VM NV
CC5503	CANELA EUMO VERMELHO MOSAICO MACHO	CN EU VM MS MC
CC5504	CANELA EUMO VERMELHO MOSAICO FÊMEA	CN EU VM MS FM
CC5505	CANELA EUMO VERMELHO MARFIM INTENSO	CN EU VM MF IN
CC5506	CANELA EUMO VERMELHO MARFIM NEVADO	CN EU VM MF NV
CC5507	CANELA EUMO VERMELHO MARFIM MOSAICO MACHO	CN EU VM MF MS MC
CC5508	CANELA EUMO VERMELHO MARFIM MOSAICO FÊMEA	CN EU VM MF MS FM

GAIOLA: PADRÃO COR - L(35,5) A(31,5) P(15,0) | MALHA: NORMAL | COMEDOURO: MEIA LUA | BEBEDOURO: MEIA LUA | 2 POLEIROS: REDONDO DE 12MM NA POSIÇÃO EM LINHA AFASTADOS 12 CM ENTRE SI

TOTAL DE CLASSES: 8

NEGRO ONIX SEM FATOR

COD	COR	ABREVIATURA
CC5701	AZUL ONIX	AZ OX
CC5702	AZUL ONIX DOMINANTE	AZ OX DO
CC5703	VERDE ONIX INTENSO	VD OX IN
CC5704	VERDE ONIX NEVADO	VD OX NV
CC5705	VERDE ONIX MOSAICO MACHO	VD OX MS MC
CC5706	VERDE ONIX MOSAICO FÊMEA	VD OX MS FM
CC5707	VERDE ONIX MARFIM INTENSO	VD OX MF IN
CC5708	VERDE ONIX MARFIM NEVADO	VD OX MF NV
CC5709	VERDE ONIX MARFIM MOSAICO MACHO	VD OX MF MS MC
CC5710	VERDE ONIX MARFIM MOSAICO FÊMEA	VD OX MF MS FM

GAIOLA: PADRÃO COR - L(35,5) A(31,5) P(15,0) | MALHA: NORMAL | COMEDOURO: MEIA LUA | BEBEDOURO: MEIA LUA | 2 POLEIROS: REDONDO DE 12MM NA POSIÇÃO EM LINHA AFASTADOS 12 CM ENTRE SI

TOTAL DE CLASSES: 10

AGATA ONIX SEM FATOR

COD	COR	ABREVIATURA
CC5801	ÁGATA ONIX PRATEADO	AG OX PR
CC5802	ÁGATA ONIX PRATEADO DOMINANTE	AG OX PR DO
CC5803	ÁGATA ONIX AMARELO INTENSO	AG OX AM IN
CC5804	ÁGATA ONIX AMARELO NEVADO	AG OX AM NV
CC5805	ÁGATA ONIX AMARELO MOSAICO MACHO	AG OX AM MS MC
CC5806	ÁGATA ONIX AMARELO MOSAICO FÊMEA	AG OX AM MS FM

CC5807	ÁGATA ONIX AMARELO MARFIM INTENSO	AG OX AM MF IN
CC5808	ÁGATA ONIX AMARELO MARFIM NEVADO	AG OX AM MF NV
CC5809	ÁGATA ONIX AMARELO MARFIM MOSAICO MACHO	AG OX AM MF MS MC
CC5810	ÁGATA ONIX AMARELO MARFIM MOSAICO FÊMEA	AG OX AM MF MS FM

GAIOLA: PADRÃO COR - L(35,5) A(31,5) P(15,0) | MALHA: NORMAL | COMEDOURO: MEIA LUA | BEBEDOURO: MEIA LUA | 2 POLEIROS: REDONDO DE 12MM NA POSIÇÃO EM LINHA AFASTADOS 12 CM ENTRE SI

TOTAL DE CLASSES: 10

CANELA ONIX SEM FATOR

COD	COR	ABREVIATURA
CC5901	CANELA ONIX PRATEADO	CN OX PR
CC5902	CANELA ONIX PRATEADO DOMINANTE	CN OX PR DO
CC5903	CANELA ONIX AMARELO INTENSO	CN OX AM IN
CC5904	CANELA ONIX AMARELO NEVADO	CN OX AM NV
CC5905	CANELA ONIX AMARELO MOSAICO MACHO	CN OX AM MS MC
CC5906	CANELA ONIX AMARELO MOSAICO FÊMEA	CN OX AM MS FM
CC5907	CANELA ONIX AMARELO MARFIM INTENSO	CN OX AM MF IN
CC5908	CANELA ONIX AMARELO MARFIM NEVADO	CN OX AM MF NV
CC5909	CANELA ONIX AMARELO MARFIM MOSAICO MACHO	CN OX AM MF MS MC
CC5910	CANELA ONIX AMARELO MARFIM MOSAICO FÊMEA	CN OX AM MF MS FM

GAIOLA: PADRÃO COR - L(35,5) A(31,5) P(15,0) | MALHA: NORMAL | COMEDOURO: MEIA LUA | BEBEDOURO: MEIA LUA | 2 POLEIROS: REDONDO DE 12MM NA POSIÇÃO EM LINHA AFASTADOS 12 CM ENTRE SI

TOTAL DE CLASSES: 10

NEGRO ONIX COM FATOR

COD	COR	ABREVIATURA
CC6101	COBRE ONIX INTENSO	CB OX IN
CC6102	COBRE ONIX NEVADO	CB OX NV
CC6103	COBRE ONIX MOSAICO MACHO	CB OX MS MC
CC6104	COBRE ONIX MOSAICO FÊMEA	CB OX MS FM
CC6105	COBRE ONIX MARFIM INTENSO	CB OX MF IN
CC6106	COBRE ONIX MARFIM NEVADO	CB OX MF NV
CC6107	COBRE ONIX MARFIM MOSAICO MACHO	CB OX MF MS MC
CC6108	COBRE ONIX MARFIM MOSAICO FÊMEA	CB OX MF MS FM

GAIOLA: PADRÃO COR - L(35,5) A(31,5) P(15,0) | MALHA: NORMAL | COMEDOURO: MEIA LUA | BEBEDOURO: MEIA LUA | 2 POLEIROS: REDONDO DE 12MM NA POSIÇÃO EM LINHA AFASTADOS 12 CM ENTRE SI

TOTAL DE CLASSES: 8

AGATA ONIX COM FATOR

COD	COR	ABREVIATURA
CC6201	ÁGATA ONIX VERMELHO INTENSO	AG OX VM IN
CC6202	ÁGATA ONIX VERMELHO NEVADO	AG OX VM NV
CC6203	ÁGATA ONIX VERMELHO MOSAICO MACHO	AG OX VM MS MC
CC6204	ÁGATA ONIX VERMELHO MOSAICO FÊMEA	AG OX VM MS FM
CC6205	ÁGATA ONIX VERMELHO MARFIM INTENSO	AG OX VM MF IN
CC6206	ÁGATA ONIX VERMELHO MARFIM NEVADO	AG OX VM MF NV
CC6207	ÁGATA ONIX VERMELHO MARFIM MOSAICO MACHO	AG OX VM MF MS MC
CC6208	ÁGATA ONIX VERMELHO MARFIM MOSAICO FÊMEA	AG OX VM MF MS FM

GAIOLA: PADRÃO COR - L(35,5) A(31,5) P(15,0) | MALHA: NORMAL | COMEDOURO: MEIA LUA | BEBEDOURO: MEIA LUA | 2 POLEIROS: REDONDO DE 12MM NA POSIÇÃO EM LINHA AFASTADOS 12 CM ENTRE SI

TOTAL DE CLASSES: 8

CANELA ONIX COM FATOR

COD	COR	ABREVIATURA
CC6301	CANELA ONIX VERMELHO INTENSO	CN OX VM IN
CC6302	CANELA ONIX VERMELHO NEVADO	CN OX VM NV
CC6303	CANELA ONIX VERMELHO MOSAICO MACHO	CN OX VM MS MC
CC6304	CANELA ONIX VERMELHO MOSAICO FÊMEA	CN OX VM MS FM
CC6305	CANELA ONIX VERMELHO MARFIM INTENSO	CN OX VM MF IN
CC6306	CANELA ONIX VERMELHO MARFIM NEVADO	CN OX VM MF NV
CC6307	CANELA ONIX VERMELHO MARFIM MOSAICO MACHO	CN OX VM MF MS MC

CC6308	CANELA ONIX VERMELHO MARFIM MOSAICO FÊMEA	CN OX VM MF MS FM

GAIOLA: PADRÃO COR - L(35,5) A(31,5) P(15,0) | MALHA: NORMAL | COMEDOURO: MEIA LUA | BEBEDOURO: MEIA LUA | 2 POLEIROS: REDONDO DE 12MM NA POSIÇÃO EM LINHA AFASTADOS 12 CM ENTRE SI

TOTAL DE CLASSES: 8

NEGRO COBALTO SEM FATOR

COD	COR	ABREVIATURA
CC6501	AZUL COBALTO	AZ CO
CC6502	AZUL COBALTO DOMINANTE	AZ CO DO
CC6503	VERDE COBALTO INTENSO	VD CO IN
CC6504	VERDE COBALTO NEVADO	VD CO NV
CC6505	VERDE COBALTO MOSAICO MACHO	VD CO MS MC
CC6506	VERDE COBALTO MOSAICO FÊMEA	VD CO MS FM
CC6507	VERDE COBALTO MARFIM INTENSO	VD CO MF IN
CC6508	VERDE COBALTO MARFIM NEVADO	VD CO MF NV
CC6509	VERDE COBALTO MARFIM MOSAICO MACHO	VD CO MF MS MC
CC6510	VERDE COBALTO MARFIM MOSAICO FÊMEA	VD CO MF MS FM

GAIOLA: PADRÃO COR - L(35,5) A(31,5) P(15,0) | MALHA: NORMAL | COMEDOURO: MEIA LUA | BEBEDOURO: MEIA LUA | 2 POLEIROS: REDONDO DE 12MM NA POSIÇÃO EM LINHA AFASTADOS 12 CM ENTRE SI

TOTAL DE CLASSES: 10

AGATA COBALTO SEM FATOR

COD	COR	ABREVIATURA
CC6601	ÁGATA COBALTO PRATEADO	AG CO PR
CC6602	ÁGATA COBALTO PRATEADO DOMINANTE	AG CO PR DO
CC6603	ÁGATA COBALTO AMARELO INTENSO	AG CO AM IN
CC6604	ÁGATA COBALTO AMARELO NEVADO	AG CO AM NV
CC6605	ÁGATA COBALTO AMARELO MOSAICO MACHO	AG CO AM MS MC
CC6606	ÁGATA COBALTO AMARELO MOSAICO FÊMEA	AG CO AM MS FM
CC6607	ÁGATA COBALTO AMARELO MARFIM INTENSO	AG CO AM MF IN
CC6608	ÁGATA COBALTO AMARELO MARFIM NEVADO	AG CO AM MF NV
CC6609	ÁGATA COBALTO AMARELO MARFIM MOSAICO MACHO	AG CO AM MF MS MC
CC6610	ÁGATA COBALTO AMARELO MARFIM MOSAICO FÊMEA	AG CO AM MF MS FM

GAIOLA: PADRÃO COR - L(35,5) A(31,5) P(15,0) | MALHA: NORMAL | COMEDOURO: MEIA LUA | BEBEDOURO: MEIA LUA | 2 POLEIROS: REDONDO DE 12MM NA POSIÇÃO EM LINHA AFASTADOS 12 CM ENTRE SI

TOTAL DE CLASSES: 10

CANELA COBALTO SEM FATOR

COD	COR	ABREVIATURA
CC6701	CANELA COBALTO PRATEADO	CN CO PR
CC6702	CANELA COBALTO PRATEADO DOMINANTE	CN CO PR DO
CC6703	CANELA COBALTO AMARELO INTENSO	CN CO AM IN
CC6704	CANELA COBALTO AMARELO NEVADO	CN CO AM NV
CC6705	CANELA COBALTO AMARELO MOSAICO MACHO	CN CO AM MS MC
CC6706	CANELA COBALTO AMARELO MOSAICO FÊMEA	CN CO AM MS FM
CC6707	CANELA COBALTO AMARELO MARFIM INTENSO	CN CO AM MF IN
CC6708	CANELA COBALTO AMARELO MARFIM NEVADO	CN CO AM MF NV
CC6709	CANELA COBALTO AMARELO MARFIM MOSAICO MACHO	CN CO AM MF MS MC
CC6710	CANELA COBALTO AMARELO MARFIM MOSAICO FÊMEA	CN CO AM MF MS FM

GAIOLA: PADRÃO COR - L(35,5) A(31,5) P(15,0) | MALHA: NORMAL | COMEDOURO: MEIA LUA | BEBEDOURO: MEIA LUA | 2 POLEIROS: REDONDO DE 12MM NA POSIÇÃO EM LINHA AFASTADOS 12 CM ENTRE SI

TOTAL DE CLASSES: 10

ISABELINO COBALTO SEM FATOR

COD	COR	ABREVIATURA
CC6801	ISABELINO COBALTO PRATEADO	IS CO PR
CC6802	ISABELINO COBALTO PRATEADO DOMINANTE	IS CO PR DO
CC6803	ISABELINO COBALTO AMARELO INTENSO	IS CO AM IN

CC6804	ISABELINO COBALTO AMARELO NEVADO	IS CO AM NV
CC6805	ISABELINO COBALTO AMARELO MOSAICO MACHO	IS CO AM MS MC
CC6806	ISABELINO COBALTO AMARELO MOSAICO FÊMEA	IS CO AM MS FM
CC6807	ISABELINO COBALTO AMARELO MARFIM INTENSO	IS CO AM MF IN
CC6808	ISABELINO COBALTO AMARELO MARFIM NEVADO	IS CO AM MF NV
CC6809	ISABELINO COBALTO AMARELO MARFIM MOSAICO MACHO	IS CO AM MF MS MS
CC6810	ISABELINO COBALTO AMARELO MARFIM MOSAICO FÊMEA	IS CO AM MF MS FM

GAIOLA: PADRÃO COR - L(35,5) A(31,5) P(15,0) | MALHA: NORMAL | COMEDOURO: MEIA LUA | BEBEDOURO: MEIA LUA | 2 POLEIROS: REDONDO DE 12MM NA POSIÇÃO EM LINHA AFASTADOS 12 CM ENTRE SI

TOTAL DE CLASSES: 10

NEGRO COBALTO COM FATOR

COD	COR	ABREVIATURA
CC6901	COBRE COBALTO INTENSO	CB CO IN
CC6902	COBRE COBALTO NEVADO	CB CO NV
CC6903	COBRE COBALTO MOSAICO MACHO	CB CO MS MC
CC6904	COBRE COBALTO MOSAICO FÊMEA	CB CO MS FM
CC6905	COBRE COBALTO MARFIM INTENSO	CB CO MF IN
CC6906	COBRE COBALTO MARFIM NEVADO	CB CO MF NV
CC6907	COBRE COBALTO MARFIM MOSAICO MACHO	CB CO MF MS MC
CC6908	COBRE COBALTO MARFIM MOSAICO FÊMEA	CB CO MF MS FM

GAIOLA: PADRÃO COR - L(35,5) A(31,5) P(15,0) | MALHA: NORMAL | COMEDOURO: MEIA LUA | BEBEDOURO: MEIA LUA | 2 POLEIROS: REDONDO DE 12MM NA POSIÇÃO EM LINHA AFASTADOS 12 CM ENTRE SI

TOTAL DE CLASSES: 8

AGATA COBALTO COM FATOR

COD	COR	ABREVIATURA
CC7001	ÁGATA COBALTO VERMELHO INTENSO	AG CO VM IN
CC7002	ÁGATA COBALTO VERMELHO NEVADO	AG CO VM NV
CC7003	ÁGATA COBALTO VERMELHO MOSAICO MACHO	AG CO VM MS MC
CC7004	ÁGATA COBALTO VERMELHO MOSAICO FÊMEA	AG CO VM MS FM
CC7005	ÁGATA COBALTO VERMELHO MARFIM INTENSO	AG CO VM MF IN
CC7006	ÁGATA COBALTO VERMELHO MARFIM NEVADO	AG CO VM MF NV
CC7007	ÁGATA COBALTO VERMELHO MARFIM MOSAICO MACHO	AG CO VM MF MS MC
CC7008	ÁGATA COBALTO VERMELHO MARFIM MOSAICO FÊMEA	AG CO VM MF MS FM

GAIOLA: PADRÃO COR - L(35,5) A(31,5) P(15,0) | MALHA: NORMAL | COMEDOURO: MEIA LUA | BEBEDOURO: MEIA LUA | 2 POLEIROS: REDONDO DE 12MM NA POSIÇÃO EM LINHA AFASTADOS 12 CM ENTRE SI

TOTAL DE CLASSES: 8

CANELA COBALTO COM FATOR

COD	COR	ABREVIATURA
CC7101	CANELA COBALTO VERMELHO INTENSO	CN CO VM IN
CC7102	CANELA COBALTO VERMELHO NEVADO	CN CO VM NV
CC7103	CANELA COBALTO VERMELHO MOSAICO MACHO	CN CO VM MS MC
CC7104	CANELA COBALTO VERMELHO MOSAICO FÊMEA	CN CO VM MS FM
CC7105	CANELA COBALTO VERMELHO MARFIM INTENSO	CN CO VM MF IN
CC7106	CANELA COBALTO VERMELHO MARFIM NEVADO	CN CO VM MF NV
CC7107	CANELA COBALTO VERMELHO MARFIM MOSAICO MACHO	CN CO VM MF MS MC
CC7108	CANELA COBALTO VERMELHO MARFIM MOSAICO FÊMEA	CN CO VM MF MS FM

GAIOLA: PADRÃO COR - L(35,5) A(31,5) P(15,0) | MALHA: NORMAL | COMEDOURO: MEIA LUA | BEBEDOURO: MEIA LUA | 2 POLEIROS: REDONDO DE 12MM NA POSIÇÃO EM LINHA AFASTADOS 12 CM ENTRE SI

TOTAL DE CLASSES: 8

ISABELINO COBALTO COM FATOR

COD	COR	ABREVIATURA
CC7201	ISABELINO COBALTO VERMELHO INTENSO	IS CO VM IN
CC7202	ISABELINO COBALTO VERMELHO NEVADO	IS CO VM NV
CC7203	ISABELINO COBALTO VERMELHO MOSAICO MACHO	IS CO VM MS MC
CC7204	ISABELINO COBALTO VERMELHO MOSAICO FÊMEA	IS CO VM MS FM
CC7205	ISABELINO COBALTO VERMELHO MARFIM INTENSO	IS CO VM MF IN
CC7206	ISABELINO COBALTO VERMELHO MARFIM NEVADO	IS CO VM MF NV

CC7207	ISABELINO COBALTO VERMELHO MARFIM MOSAICO MACHO	IS CO VM MF MS MC
CC7208	ISABELINO COBLATO VERMELHO MARFIM MOSAICO FÊMEA	IS CO VM MF MS FM

GAIOLA: PADRÃO COR - L(35,5) A(31,5) P(15,0) | MALHA: NORMAL | COMEDOURO: MEIA LUA | BEBEDOURO: MEIA LUA | 2 POLEIROS: REDONDO DE 12MM NA POSIÇÃO EM LINHA AFASTADOS 12 CM ENTRE SI

TOTAL DE CLASSES: 8

NEGRO JASPE SEM FATOR

COD	COR	ABREVIATURA
CC7301	AZUL JASPE	AZ JP
CC7302	AZUL JASPE DOMINANTE	AZ JP DO
CC7303	VERDE JASPE INTENSO	VD JP IN
CC7304	VERDE JASPE NEVADO	VD JP NV
CC7305	VERDE JASPE MOSAICO MACHO	VD JP MS MC
CC7306	VERDE JASPE MOSAICO FÊMEA	VD JP MS FM
CC7307	VERDE JASPE MARFIM INTENSO	VD JP MF IN
CC7308	VERDE JASPE MARFIM NEVADO	VD JP MF NV
CC7309	VERDE JASPE MARFIM MOSAICO MACHO	VD JP MF MS MC
CC7310	VERDE JASPE MARFIM MOSAICO FÊMEA	VD JP MF MS FM

GAIOLA: PADRÃO COR - L(35,5) A(31,5) P(15,0) | MALHA: NORMAL | COMEDOURO: MEIA LUA | BEBEDOURO: MEIA LUA | 2 POLEIROS: REDONDO DE 12MM NA POSIÇÃO EM LINHA AFASTADOS 12 CM ENTRE SI

TOTAL DE CLASSES: 10

AGATA JASPE SEM FATOR

COD	COR	ABREVIATURA
CC7401	ÁGATA JASPE PRATEADO	AG JP PR
CC7402	ÁGATA JASPE PRATEADO DOMINANTE	AG JP PR DO
CC7403	ÁGATA JASPE AMARELO INTENSO	AG JP AM IN
CC7404	ÁGATA JASPE AMARELO NEVADO	AG JP AM NV
CC7405	ÁGATA JASPE AMARELO MOSAICO MACHO	AG JP AM MS MC
CC7406	ÁGATA JASPE AMARELO MOSAICO FÊMEA	AG JP AM MS FM
CC7407	ÁGATA JASPE AMARELO MARFIM INTENSO	AG JP AM MF IN
CC7408	ÁGATA JASPE AMARELO MARFIM NEVADO	AG JP AM MF NV
CC7409	ÁGATA JASPE AMARELO MARFIM MOSAICO MACHO	AG JP AM MF MS MC
CC7410	ÁGATA JASPE AMARELO MARFIM MOSAICO FÊMEA	AG JP AM MF MS FM

GAIOLA: PADRÃO COR - L(35,5) A(31,5) P(15,0) | MALHA: NORMAL | COMEDOURO: MEIA LUA | BEBEDOURO: MEIA LUA | 2 POLEIROS: REDONDO DE 12MM NA POSIÇÃO EM LINHA AFASTADOS 12 CM ENTRE SI

TOTAL DE CLASSES: 10

CANELA JASPE SEM FATOR

COD	COR	ABREVIATURA
CC7501	CANELA JASPE PRATEADO	CN JP PR
CC7502	CANELA JASPE PRATEADO DOMINANTE	CN JP PR DO
CC7503	CANELA JASPE AMARELO INTENSO	CN JP AM IN
CC7504	CANELA JASPE AMARELO NEVADO	CN JP AM NV
CC7505	CANELA JASPE AMARELO MOSAICO MACHO	CN JP AM MS MC
CC7506	CANELA JASPE AMARELO MOSAICO FÊMEA	CN JP AM MC FM
CC7507	CANELA JASPE AMARELO MARFIM INTENSO	CN JP AM MF IN
CC7508	CANELA JASPE AMARELO MARFIM NEVADO	CN JP AM MF NV
CC7509	CANELA JASPE AMARELO MARFIM MOSAICO MACHO	CN JP AM MF MS MC
CC7510	CANELA JASPE AMARELO MARFIM MOSAICO FÊMEA	CN JP AM MF MS FM

GAIOLA: PADRÃO COR - L(35,5) A(31,5) P(15,0) | MALHA: NORMAL | COMEDOURO: MEIA LUA | BEBEDOURO: MEIA LUA | 2 POLEIROS: REDONDO DE 12MM NA POSIÇÃO EM LINHA AFASTADOS 12 CM ENTRE SI

TOTAL DE CLASSES: 10

ISABELINO JASPE SEM FATOR

COD	COR	ABREVIATURA
CC7601	ISABELINO JASPE PRATEADO	IS JP PR
CC7602	ISABELINO JASPE PRATEADO DOMINANTE	IS JP PR DO
CC7603	ISABELINO JASPE AMARELO INTENSO	IS JP AM IN
CC7604	ISABELINO JASPE AMARELO NEVADO	IS JP AM NV
CC7605	ISABELINO JASPE AMARELO MOSAICO MACHO	IS JP AM MS MC

CC7606	ISABELINO JASPE AMARELO MOSAICO FÊMEA	IS JP AM MC FM
CC7607	ISABELINO JASPE AMARELO MARFIM INTENSO	IS JP AM MF IN
CC7608	ISABELINO JASPE AMARELO MARFIM NEVADO	IS JP AM MF NV
CC7609	ISABELINO JASPE AMARELO MARFIM MOSAICO MACHO	IS JP AM MF MS MC
CC7610	ISABELINO JASPE AMARELO MARFIM MOSAICO FÊMEA	IS JP AM MF MS FM

GAIOLA: PADRÃO COR - L(35,5) A(31,5) P(15,0) | MALHA: NORMAL | COMEDOURO: MEIA LUA | BEBEDOURO: MEIA LUA | 2 POLEIROS: REDONDO DE 12MM NA POSIÇÃO EM LINHA AFASTADOS 12 CM ENTRE SI

TOTAL DE CLASSES: 10

NEGRO JASPE COM FATOR

COD	COR	ABREVIATURA
CC7701	COBRE JASPE INTENSO	CB JP IN
CC7702	COBRE JASPE NEVADO	CB JP NV
CC7703	COBRE JASPE MOSAICO MACHO	CB JP MS MC
CC7704	COBRE JASPE MOSAICO FÊMEA	CB JP MS FM
CC7705	COBRE JASPE MARFIM INTENSO	CB JP MF IN
CC7706	COBRE JASPE MARFIM NEVADO	CB JP MF NV
CC7707	COBRE JASPE MARFIM MOSAICO MACHO	CB JP MF MS MC
CC7708	COBRE JASPE MARFIM MOSAICO FÊMEA	CB JP MF MS FM

GAIOLA: PADRÃO COR - L(35,5) A(31,5) P(15,0) | MALHA: NORMAL | COMEDOURO: MEIA LUA | BEBEDOURO: MEIA LUA | 2 POLEIROS: REDONDO DE 12MM NA POSIÇÃO EM LINHA AFASTADOS 12 CM ENTRE SI

TOTAL DE CLASSES: 8

AGATA JASPE COM FATOR

COD	COR	ABREVIATURA
CC7801	ÁGATA JASPE VERMELHO INTENSO	AG JP VM IN
CC7802	ÁGATA JASPE VERMELHO NEVADO	AG JP VM NV
CC7803	ÁGATA JASPE VERMELHO MOSAICO MACHO	AG JP VM MS MC
CC7804	ÁGATA JASPE VERMELHO MOSAICO FÊMEA	AG JP VM MS FM
CC7805	ÁGATA JASPE VERMELHO MARFIM INTENSO	AG JP VM MF IN
CC7806	ÁGATA JASPE VERMELHO MARFIM NEVADO	AG JP VM MF NV
CC7807	ÁGATA JASPE VERMELHO MARFIM MOSAICO MACHO	AG JP VM MF MS MC
CC7808	ÁGATA JASPE VERMELHO MARFIM MOSAICO FÊMEA	AG JP VM MF MS FM

GAIOLA: PADRÃO COR - L(35,5) A(31,5) P(15,0) | MALHA: NORMAL | COMEDOURO: MEIA LUA | BEBEDOURO: MEIA LUA | 2 POLEIROS: REDONDO DE 12MM NA POSIÇÃO EM LINHA AFASTADOS 12 CM ENTRE SI

TOTAL DE CLASSES: 8

CANELA JASPE COM FATOR

COD	COR	ABREVIATURA
CC7901	CANELA JASPE VERMELHO INTENSO	CN JP VM IN
CC7902	CANELA JASPE VERMELHO NEVADO	CN JP VM NV
CC7903	CANELA JASPE VERMELHO MOSAICO MACHO	CN JP VM MS MC
CC7904	CANELA JASPE VERMELHO MOSAICO FÊMEA	CN JP VM MS FM
CC7905	CANELA JASPE VERMELHO MARFIM INTENSO	CN JP VM MF IN
CC7906	CANELA JASPE VERMELHO MARFIM NEVADO	CN JP VM MF NV
CC7907	CANELA JASPE VERMELHO MARFIM MOSAICO MACHO	CN JP VM MF MS MC
CC7908	CANELA JASPE VERMELHO MARFIM MOSAICO FÊMEA	CN JP VM MF MS FM

GAIOLA: PADRÃO COR - L(35,5) A(31,5) P(15,0) | MALHA: NORMAL | COMEDOURO: MEIA LUA | BEBEDOURO: MEIA LUA | 2 POLEIROS: REDONDO DE 12MM NA POSIÇÃO EM LINHA AFASTADOS 12 CM ENTRE SI

TOTAL DE CLASSES: 8

ISABELINO JASPE COM FATOR

COD	COR	ABREVIATURA
CC8001	ISABELINO JASPE VERMELHO INTENSO	IS JP VM IN
CC8002	ISABELINO JASPE VERMELHO NEVADO	IS JP VM NV
CC8003	ISABELINO JASPE VERMELHO MOSAICO MACHO	IS JP VM MS MC
CC8004	ISABELINO JASPE VERMELHO MOSAICO FÊMEA	IS JP VM MS FM
CC8005	ISABELINO JASPE VERMELHO MARFIM INTENSO	IS JP VM MF IN
CC8006	ISABELINO JASPE VERMELHO MARFIM NEVADO	IS JP VM MF NV
CC8007	ISABELINO JASPE VERMELHO MARFIM MOSAICO MACHO	IS JP VM MF MS MC

CC8008	ISABELINO JASPE VERMELHO MARFIM MOSAICO FÊMEA	IS JP VM MF MS FM

GAIOLA: PADRÃO COR - L(35,5) A(31,5) P(15,0) | MALHA: NORMAL | COMEDOURO: MEIA LUA | BEBEDOURO: MEIA LUA | 2 POLEIROS: REDONDO DE 12MM NA POSIÇÃO EM LINHA AFASTADOS 12 CM ENTRE SI

TOTAL DE CLASSES: 8

NEGRO MOGNO SEM FATOR

COD	COR	ABREVIATURA
CC8101	AZUL MOGNO	AZ MO
CC8102	AZUL MOGNO DOMINANTE	AZ MO DO
CC8103	VERDE MOGNO INTENSO	VD MO IN
CC8104	VERDE MOGNO NEVADO	VD MO NV
CC8105	VERDE MOGNO MOSAICO MACHO	VD MO MS MC
CC8106	VERDE MOGNO MOSAICO FÊMEA	VD MO MS FM
CC8107	VERDE MOGNO MARFIM INTENSO	VD MO MF IN
CC8108	VERDE MOGNO MARFIM NEVADO	VD MO MF NV
CC8109	VERDE MOGNO MARFIM MOSAICO MACHO	VD MO MF MS MC
CC8110	VERDE MOGNO MARFIM MOSAICO FÊMEA	VD MO MF MS FM

GAIOLA: PADRÃO COR - L(35,5) A(31,5) P(15,0) | MALHA: NORMAL | COMEDOURO: MEIA LUA | BEBEDOURO: MEIA LUA | 2 POLEIROS: REDONDO DE 12MM NA POSIÇÃO EM LINHA AFASTADOS 12 CM ENTRE SI

TOTAL DE CLASSES: 10

AGATA MOGNO SEM FATOR

COD	COR	ABREVIATURA
CC8201	ÁGATA MOGNO PRATEADO	AG MO PR
CC8202	ÁGATA MOGNO PRATEADO DOMINANTE	AG MO PR DO
CC8203	ÁGATA MOGNO AMARELO INTENSO	AG MO AM IN
CC8204	ÁGATA MOGNO AMARELO NEVADO	AG MO AM NV
CC8205	ÁGATA MOGNO AMARELO MOSAICO MACHO	AG MO AM MS MC
CC8206	ÁGATA MOGNO AMARELO MOSAICO FÊMEA	AG MO AM MS FM
CC8207	ÁGATA MOGNO AMARELO MARFIM INTENSO	AG MO AM MF IN
CC8208	ÁGATA MOGNO AMARELO MARFIM NEVADO	AG MO AM MF NV
CC8209	ÁGATA MOGNO AMARELO MARFIM MOSAICO MACHO	AG MO AM MF MS MC
CC8210	ÁGATA MOGNO AMARELO MARFIM MOSAICO FÊMEA	AG MO AM MF MS FM

GAIOLA: PADRÃO COR - L(35,5) A(31,5) P(15,0) | MALHA: NORMAL | COMEDOURO: MEIA LUA | BEBEDOURO: MEIA LUA | 2 POLEIROS: REDONDO DE 12MM NA POSIÇÃO EM LINHA AFASTADOS 12 CM ENTRE SI

TOTAL DE CLASSES: 10

CANELA MOGNO SEM FATOR

COD	COR	ABREVIATURA
CC8301	CANELA MOGNO PRATEADO	CN MO PR
CC8302	CANELA MOGNO PRATEADO DOMINANTE	CN MO PR DO
CC8303	CANELA MOGNO MARELO INTENSO	CN MO AM IN
CC8304	CANELA MOGNO AMARELO NEVADO	CN MO AM NV
CC8305	CANELA MOGNO AMARELO MOSAICO MACHO	CN MO AM MS MC
CC8306	CANELA MOGNO AMARELO MOSAICO FÊMEA	CN MO AM MS FM
CC8307	CANELA MOGNO AMARELO MARFIM INTENSO	CN MO AM MF IN
CC8308	CANELA MOGNO AMARELO MARFIM NEVADO	CN MO AM MF NV
CC8309	CANELA MOGNO AMARELO MARFIM MOSAICO MACHO	CN MO AM MF MS MC
CC8310	CANELA MOGNO AMARELO MARFIM MOSAICO FÊMEA	CN MO AM MF MS FM

GAIOLA: PADRÃO COR - L(35,5) A(31,5) P(15,0) | MALHA: NORMAL | COMEDOURO: MEIA LUA | BEBEDOURO: MEIA LUA | 2 POLEIROS: REDONDO DE 12MM NA POSIÇÃO EM LINHA AFASTADOS 12 CM ENTRE SI

TOTAL DE CLASSES: 10

NEGRO MOGNO COM FATOR

COD	COR	ABREVIATURA
CC8501	COBRE MOGNO INTENSO	CB MO IN
CC8502	COBRE MOGNO NEVADO	CB MO NV
CC8503	COBRE MOGNO MOSAICO MACHO	CB MO MS MC

CC8504	COBRE MOGNO MOSAICO FÊMEA	CB MO MS FM
CC8505	COBRE MOGNO MARFIM INTENSO	CB MO MF IN
CC8506	COBRE MOGNO MARFIM NEVADO	CB MO MF NV
CC8507	COBRE MOGNO MARFIM MOSAICO MACHO	CB MO MF MS MC
CC8508	COBRE MOGNO MARFIM MOSAICO FÊMEA	CB MO MF MS FM

GAIOLA: PADRÃO COR - L(35,5) A(31,5) P(15,0) | MALHA: NORMAL | COMEDOURO: MEIA LUA | BEBEDOURO: MEIA LUA | 2 POLEIROS: REDONDO DE 12MM NA POSIÇÃO EM LINHA AFASTADOS 12 CM ENTRE SI

TOTAL DE CLASSES: 8

AGATA MOGNO COM FATOR

COD	COR	ABREVIATURA
CC8601	ÁGATA MOGNO VERMELHO INTENSO	AG MO VM IN
CC8602	ÁGATA MOGNO VERMELHO NEVADO	AG MO VM NV
CC8603	ÁGATA MOGNO VERMELHO MOSAICO MACHO	AG MO VM MS MC
CC8604	ÁGATA MOGNO VERMELHO MOSAICO FÊMEA	AG MO VM MS FM
CC8605	ÁGATA MOGNO VERMELHO MARFIM INTENSO	AG MO VM MF IN
CC8606	ÁGATA MOGNO VERMELHO MARFIM NEVADO	AG MO VM MF NV
CC8607	ÁGATA MOGNO VERMELHO MARFIM MOSAICO MACHO	AG MO VM MF MS MC
CC8608	ÁGATA MOGNO VERMELHO MARFIM MOSAICO FÊMEA	AG MO VM MF MS FM

GAIOLA: PADRÃO COR - L(35,5) A(31,5) P(15,0) | MALHA: NORMAL | COMEDOURO: MEIA LUA | BEBEDOURO: MEIA LUA | 2 POLEIROS: REDONDO DE 12MM NA POSIÇÃO EM LINHA AFASTADOS 12 CM ENTRE SI

TOTAL DE CLASSES: 8

CANELA MOGNO COM FATOR

COD	COR	ABREVIATURA
CC8701	CANELA MOGNO VERMELHO INTENSO	CN MO VM IN
CC8702	CANELA MOGNO VERMELHO NEVADO	CN MO VM NV
CC8703	CANELA MOGNO VERMELHO MOSAICO MACHO	CN MO VM MS MC
CC8704	CANELA MOGNO VERMELHO MOSAICO FÊMEA	CN MO VM MS FM
CC8705	CANELA MOGNO VERMELHO MARFIM INTENSO	CN MO VM MF IN
CC8706	CANELA MOGNO VERMELHO MARFIM NEVADO	CN MO VM MF NV
CC8707	CANELA MOGNO VERMELHO MARFIM MOSAICO MACHO	CN MO VM MF MS MC
CC8708	CANELA MOGNO VERMELHO MARFIM MOSAICO FÊMEA	CN MO VM MF MS FM

GAIOLA: PADRÃO COR - L(35,5) A(31,5) P(15,0) | MALHA: NORMAL | COMEDOURO: MEIA LUA | BEBEDOURO: MEIA LUA | 2 POLEIROS: REDONDO DE 12MM NA POSIÇÃO EM LINHA AFASTADOS 12 CM ENTRE SI

TOTAL DE CLASSES: 8

OUTRAS CORES

COD	COR	ABREVIATURA
CC9000	CORES DEMONSTRAÇÃO - CANARIOS DE COR	COR APRESENTAÇÃO
CC9001	MULATO PRATEADO	MU PR
CC9002	MULATO PRATEADO DOMINANTE	MU PR DO
CC9003	MULATO AMARELO INTENSO	MU AM IN
CC9004	MULATO AMARELO NEVADO	MU AM NV
CC9005	MULATO AMARELO MOSAICO MACHO	MU AM MS MC
CC9006	MULATO AMARELO MOSAICO FÊMEA	MU AM MS FM
CC9007	MULATO AMARELO MARFIM INTENSO	MU AM MF IN
CC9008	MULATO AMARELO MARFIM NEVADO	MU AM MF NV
CC9009	MULATO AMARELO MARFIM MOSAICO MACHO	MU AM MF MS MC
CC9010	MULATO AMARELO MARFIM MOSAICO FÊMEA	MU AM MF MS FM
CC9101	MULATO VERMELHO INTENSO	MU VM IN
CC9102	MULATO VERMELHO NEVADO	MU VM NV
CC9103	MULATO VERMELHO MOSAICO MACHO	MU VM MS MC
CC9104	MULATO VERMELHO MOSAICO FÊMEA	MU VM MS FM
CC9105	MULATO VERMELHO MARFIM INTENSO	MU VM MF IN
CC9106	MULATO VERMELHO MARFIM NEVADO	MU VM MF NV
CC9107	MULATO VERMELHO MARFIM MOSAICO MACHO	MU VMMF MS MC

NOMENCLATURA OFICIAL

2024

CANÁRIO DE COR

CC9108	MULATO VERMELHO MARFIM MOSAICO FEMEA	MU VM MF MS FM
-		
TOTAL DE CLASSES: 19		

TOTAL DE CLASSES NO SEGMENTO: 753

NOMENCLATURA OFICIAL

2024

CANÁRIO DE PORTE

FRISADOS PARISIENSE

COD	COR	BITOLA	ABREVIATURA
CP0010	FRISADO PARISIENSE BRANCO 100% LIPOCRÔMICO	3,4	FR PR BR LI
CP0011	FRISADO PARISIENSE BRANCO 100% MELÂNICO	3,4	FR PR BR ME
CP0012	FRISADO PARISIENSE BRANCO PINTADO LIPOCRÔMICO	3,4	FR PR BR PI LI
CP0013	FRISADO PARISIENSE BRANCO PINTADO MELÂNICO	3,4	FR PR BR PI ME
CP0014	FRISADO PARISIENSE CANELA E MUTAÇÕES BRANCO (TODOS)	3,4	FR PR CM BR
CP0020	FRISADO PARISIENSE INTENSO 100% LIPOCRÔMICO	3,4	FR PR IN LI
CP0021	FRISADO PARISIENSE INTENSO 100% MELÂNICO	3,4	FR PR IN ME
CP0022	FRISADO PARISIENSE INTENSO PINTADO LIPOCRÔMICO	3,4	FR PR IN PI LI
CP0023	FRISADO PARISIENSE INTENSO PINTADO MELÂNICO	3,4	FR PR IN PI ME
CP0024	FRISADO PARISIENSE CANELA E MUTAÇÕES INTENSO (TODOS)	3,4	FR PR CM IN
CP0030	FRISADO PARISIENSE NEVADO 100% LIPOCRÔMICO	3,4	FR PR NV LI
CP0031	FRISADO PARISIENSE NEVADO 100% MELÂNICO	3,4	FR PR NV ME
CP0032	FRISADO PARISIENSE NEVADO PINTADO LIPOCRÔMICO	3,4	FR PR NV PI LI
CP0033	FRISADO PARISIENSE NEVADO PINTADO MELÂNICO	3,4	FR PR NV PI ME
CP0034	FRISADO PARISIENSE CANELA E MUTAÇÕES NEVADO (TODOS)	3,4	FR PR CM NV

GAIOLA: ARCO GRANDE - L(47,5) A(44,0) P(25,5) | MALHA: NORMAL | COMEDOURO: INTERNO | BEBEDOURO: GARRAFINHA | 2 POLEIROS: REDONDO DE 14MM NA POSIÇÃO EM LINHA 10 ARAMES ENTRE SI

TOTAL DE CLASSES: 15

FRISADOS GIGANTE ITALIANO

COD	COR	BITOLA	ABREVIATURA
CP0110	FRISADO GIGANTE ITALIANO BRANCO 100% LIPOCRÔMICO	3,4	FR GI IT BR LI
CP0111	FRISADO GIGANTE ITALIANO BRANCO 100% MELÂNICO	3,4	FR GI IT BR ME
CP0112	FRISADO GIGANTE ITALIANO BRANCO PINTADO LIPOCRÔMICO	3,4	FR GI IT BR PI LI
CP0113	FRISADO GIGANTE ITALIANO BRANCO PINTADO MELÂNICO	3,4	FR GI IT BR PI ME
CP0114	FRISADO GIGANTE ITALIANO CANELA E MUTAÇÕES BRANCO (TODOS)	3,4	FR GI IT CM BR
CP0120	FRISADO GIGANTE ITALIANO INTENSO 100% LIPOCRÔMICO	3,4	FR GI IT IN LI
CP0121	FRISADO GIGANTE ITALIANO INTENSO 100% MELÂNICO	3,4	FR GI IT IN ME
CP0122	FRISADO GIGANTE ITALIANO INTENSO PINTADO LIPOCRÔMICO	3,4	FR GI IT IN PI LI
CP0123	FRISADO GIGANTE ITALIANO INTENSO PINTADO MELÂNICO	3,4	FR GI IT IN PI ME
CP0124	FRISADO GIGANTE ITALIANO CANELA E MUTAÇÕES INTENSO (TODOS)	3,4	FR GI IT CM IN
CP0130	FRISADO GIGANTE ITALIANO NEVADO 100% LIPOCRÔMICO	3,4	FR GI IT NV LI
CP0131	FRISADO GIGANTE ITALIANO NEVADO 100% MELÂNICO	3,4	FR GI IT NV ME
CP0132	FRISADO GIGANTE ITALIANO NEVADO PINTADO LIPOCRÔMICO	3,4	FR GI IT NV PI LI
CP0133	FRISADO GIGANTE ITALIANO NEVADO PINTADO MELÂNICO	3,4	FR GI IT NV PI ME
CP0134	FRISADO GIGANTE ITALIANO CANELA E MUTAÇÕES NEVADO (TODOS)	3,4	FR GI IT CM NV

GAIOLA: ARCO GRANDE - L(47,5) A(44,0) P(25,5) | MALHA: NORMAL | COMEDOURO: INTERNO | BEBEDOURO: GARRAFINHA | 2 POLEIROS: REDONDO DE 14MM NA POSIÇÃO EM LINHA 10 ARAMES ENTRE SI

TOTAL DE CLASSES: 15

PADOVANO

COD	COR	BITOLA	ABREVIATURA
CP0210	PADOVANO SEM TOPETE BRANCO 100% LIPOCRÔMICO	3,4	PA ST BR LI
CP0211	PADOVANO SEM TOPETE BRANCO 100% MELÂNICO	3,4	PA ST BR ME
CP0212	PADOVANO SEM TOPETE BRANCO PINTADO LIPOCRÔMICO	3,4	PA ST BR PI LI
CP0213	PADOVANO SEM TOPETE BRANCO PINTADO MELÂNICO	3,4	PA ST BR PI ME
CP0214	PADOVANO SEM TOPETE CANELA E MUTAÇÕES BRANCO (TODOS)	3,4	PA ST CM BR
CP0220	PADOVANO SEM TOPETE INTENSO 100% LIPOCRÔMICO	3,4	PA ST IN LI
CP0221	PADOVANO SEM TOPETE INTENSO 100% MELÂNICO	3,4	PA ST IN ME
CP0222	PADOVANO SEM TOPETE INTENSO PINTADO LIPOCRÔMICO	3,4	PA ST IN PI LI
CP0223	PADOVANO SEM TOPETE INTENSO PINTADO MELÂNICO	3,4	PA ST IN PI ME
CP0224	PADOVANO SEM TOPETE CANELA E MUTAÇÕES INTENSO (TODOS)	3,4	PA ST CM IN
CP0230	PADOVANO SEM TOPETE NEVADO 100% LIPOCRÔMICO	3,4	PA ST NV LI
CP0231	PADOVANO SEM TOPETE NEVADO 100% MELÂNICO	3,4	PA ST NV ME
CP0232	PADOVANO SEM TOPETE NEVADO PINTADO LIPOCRÔMICO	3,4	PA ST NV PI LI
CP0233	PADOVANO SEM TOPETE NEVADO PINTADO MELÂNICO	3,4	PA ST NV PI ME
CP0234	PADOVANO SEM TOPETE CANELA E MUTAÇÕES NEVADO (TODOS)	3,4	PA ST CM NV
CP0240	PADOVANO COM TOPETE BRANCO 100% LIPOCRÔMICO	3,4	PA CT BR LI

CP0241	PADOVANO COM TOPETE BRANCO 100% MELÂNICO	3,4	PA CT BR ME
CP0242	PADOVANO COM TOPETE BRANCO PINTADO LIPOCRÔMICO	3,4	PA CT BR PI LI
CP0243	PADOVANO COM TOPETE BRANCO PINTADO MELÂNICO	3,4	PA CT BR PI ME
CP0244	PADOVANO COM TOPETE CANELA E MUTAÇÕES BRANCO (TODOS)	3,4	PA CT CM BR
CP0250	PADOVANO COM TOPETE INTENSO 100% LIPOCRÔMICO	3,4	PA CT IN LI
CP0251	PADOVANO COM TOPETE INTENSO 100% MELÂNICO	3,4	PA CT IN ME
CP0252	PADOVANO COM TOPETE INTENSO PINTADO LIPOCRÔMICO	3,4	PA CT IN PI LI
CP0253	PADOVANO COM TOPETE INTENSO PINTADO MELÂNICO	3,4	PA CT IN PI ME
CP0254	PADOVANO COM TOPETE CANELA E MUTAÇÕES INTENSO (TODOS)	3,4	PA CT CM IN
CP0260	PADOVANO COM TOPETE NEVADO 100% LIPOCRÔMICO	3,4	PA CT NV LI
CP0261	PADOVANO COM TOPETE NEVADO 100% MELÂNICO	3,4	PA CT NV ME
CP0262	PADOVANO COM TOPETE NEVADO PINTADO LIPOCRÔMICO	3,4	PA CT NV PI LI
CP0263	PADOVANO COM TOPETE NEVADO PINTADO MELÂNICO	3,4	PA CT NV PI ME
CP0264	PADOVANO COM TOPETE CANELA E MUTAÇÕES NEVADO (TODOS)	3,4	PA CT CM NV

GAIOLA: MULTIUSO GRANDE - L(43) A(31) P(22,0) | MALHA: NORMAL | COMEDOURO: INTERNO | BEBEDOURO: GARRAFINHA | 2 POLEIROS: REDONDO DE 12MM NA POSIÇÃO EM LINHA AFATADOS 14 CM ENTRE SI

TOTAL DE CLASSES: 30

MELADO TINERFENHO

COD	COR	BITOLA	ABREVIATURA
CP0310	MELADO TENERIFENHO BRANCO 100% LIPOCRÔMICO	3,0	ME TE BR LI
CP0311	MELADO TENERIFENHO BRANCO 100% MELÂNICO	3,0	ME TE BR ME
CP0312	MELADO TENERIFENHO BRANCO PINTADO LIPOCRÔMICO	3,0	ME TE BR PI LI
CP0313	MELADO TENERIFENHO BRANCO PINTADO MELÂNICO	3,0	ME TE BR PI ME
CP0314	MELADO TENERIFENHO CANELA E MUTAÇÕES BRANCO (TODOS)	3,0	PA CT CM BR
CP0320	MELADO TENERIFENHO NEVADO 100% LIPOCRÔMICO	3,0	ME TE NV LI
CP0321	MELADO TENERIFENHO NEVADO 100% MELÂNICO	3,0	ME TE NV ME
CP0322	MELADO TENERIFENHO NEVADO PINTADO LIPOCRÔMICO	3,0	ME TE NV PI LI
CP0323	MELADO TENERIFENHO NEVADO PINTADO MELÂNICO	3,0	ME TE NV PI ME
CP0324	MELADO TENERIFENHO CANELA E MUTAÇÕES NEVADO (TODOS)	3,0	ME TE CM NV

GAIOLA: TUNEL - L(34,5) A(38) P(212,5) | MALHA: NORMAL | COMEDOURO: INTERNO | BEBEDOURO: GARRAFINHA | 2 POLEIROS: REDONDO DE 12MM NA POSIÇÃO 1 EM CIMA E 1 EM BAIXO

TOTAL DE CLASSES: 10

FRISADO DO NORTE

COD	COR	BITOLA	ABREVIATURA
CP0410	FRISADO DO NORTE BRANCO 100% LIPOCRÔMICO	3,0	FR NT BR LI
CP0411	FRISADO DO NORTE BRANCO 100% MELÂNICO	3,0	FR NT BR ME
CP0412	FRISADO DO NORTE BRANCO PINTADO LIPOCRÔMICO	3,0	FR NT BR PI LI
CP0413	FRISADO DO NORTE BRANCO PINTADO MELÂNICO	3,0	FR NT BR PI ME
CP0414	FRISADO DO NORTE CANELA E MUTAÇÕES BRANCO (TODOS)	3,0	FR NT CM BR
CP0420	FRISADO DO NORTE INTENSO 100% LIPOCRÔMICO	3,0	FR NT IN LI
CP0421	FRISADO DO NORTE INTENSO 100% MELÂNICO	3,0	FR NT IN ME
CP0422	FRISADO DO NORTE INTENSO PINTADO LIPOCRÔMICO	3,0	FR NT IN PI LI
CP0423	FRISADO DO NORTE INTENSO PINTADO MELÂNICO	3,0	FR NT IN PI ME
CP0424	FRISADO DO NORTE CANELA E MUTAÇÕES INTENSO (TODOS)	3,0	FR NT CM IN
CP0430	FRISADO DO NORTE NEVADO 100% LIPOCRÔMICO	3,0	FR NT NV LI
CP0431	FRISADO DO NORTE NEVADO 100% MELÂNICO	3,0	FR NT NV ME
CP0432	FRISADO DO NORTE NEVADO PINTADO LIPOCRÔMICO	3,0	FR NT NV PI LI
CP0433	FRISADO DO NORTE NEVADO PINTADO MELÂNICO	3,0	FR NT NV PI ME
CP0434	FRISADO DO NORTE CANELA E MUTAÇÕES NEVADO (TODOS)	3,0	FR NT CM NV

GAIOLA: MULTIUSO GRANDE - L(43) A(31) P(22,0) | MALHA: NORMAL | COMEDOURO: INTERNO | BEBEDOURO: GARRAFINHA | 2 POLEIROS: REDONDO DE 12MM NA POSIÇÃO EM LINHA AFATADOS 14 CM ENTRE SI

TOTAL DE CLASSES: 15

FRISADO DO SUL

COD	COR	BITOLA	ABREVIATURA
CP0510	FRISADO DO SUL BRANCO 100% LIPOCRÔMICO	3,0	FR SL BR LI
CP0511	FRISADO DO SUL BRANCO 100% MELÂNICO	3,0	FR SL BR ME
CP0512	FRISADO DO SUL BRANCO PINTADO LIPOCRÔMICO	3,0	FR SL BR PI LI
CP0513	FRISADO DO SUL BRANCO PINTADO MELÂNICO	3,0	FR SL BR PI ME
CP0514	FRISADO DO SUL CANELA E MUTAÇÕES BRANCO (TODOS)	3,0	FR SL CM BR

CP0520	FRISADO DO SUL INTENSO 100% LIPOCRÔMICO	3,0	FR SL IN LI
CP0521	FRISADO DO SUL INTENSO 100% MELÂNICO	3,0	FR SL IN ME
CP0522	FRISADO DO SUL INTENSO PINTADO LIPOCRÔMICO	3,0	FR SL IN PI LI
CP0523	FRISADO DO SUL INTENSO PINTADO MELÂNICO	3,0	FR SL IN PI ME
CP0524	FRISADO DO SUL CANELA E MUTAÇÕES INTENSO (TODOS)	3,0	FR SL CM IN
CP0530	FRISADO DO SUL NEVADO 100% LIPOCRÔMICO	3,0	FR SL NV LI
CP0531	FRISADO DO SUL NEVADO 100% MELÂNICO	3,0	FR SL NV ME
CP0532	FRISADO DO SUL NEVADO PINTADO LIPOCRÔMICO	3,0	FR SL NV PI LI
CP0533	FRISADO DO SUL NEVADO PINTADO MELÂNICO	3,0	FR SL NV PI ME
CP0534	FRISADO DO SUL CANELA E MUTAÇÕES NEVADO (TODOS)	3,0	FR SL CM NV

GAIOLA: TUNEL - L(34,5) A(38) P(212,5) | MALHA: NORMAL | COMEDOURO: INTERNO | BEBEDOURO: GARRAFINHA | 2 POLEIROS: REDONDO DE 12MM NA POSIÇÃO 1 EM CIMA E 1 EM BAIXO

TOTAL DE CLASSES: 15

FRISADO SUÍÇO

COD	COR	BITOLA	ABREVIATURA
CP0610	FRISADO SUIÇO BRANCO 100% LIPOCRÔMICO	3,0	FR SU BR LI
CP0611	FRISADO SUIÇO BRANCO 100% MELÂNICO	3,0	FR SU BR ME
CP0612	FRISADO SUIÇO BRANCO PINTADO LIPOCRÔMICO	3,0	FR SU BR PI LI
CP0613	FRISADO SUIÇO BRANCO PINTADO MELÂNICO	3,0	FR SU BR PI ME
CP0614	FRISADO SUÍÇO CANELA E MUTAÇÕES BRANCO (TODOS)	3,0	FR SU CM BR
CP0620	FRISADO SUIÇO AMARELO INTENSO 100% LIPOCRÔMICO	3,0	FR SU AM IN LI
CP0621	FRISADO SUIÇO AMARELO INTENSO 100% MELÂNICO	3,0	FR SU AM IN ME
CP0622	FRISADO SUIÇO AMARELO INTENSO PINTADO LIPOCRÔMICO	3,0	FR SU AM IN PI LI
CP0623	FRISADO SUIÇO AMARELO INTENSO PINTADO MELÂNICO	3,0	FR SU AM IN PI ME
CP0624	FRISADO SUÍÇO CANELA E MUTAÇÕES AMARELO INTENSO (TODOS)	3,0	FR SU CM AM IN
CP0630	FRISADO SUIÇO AMARELO NEVADO 100% LIPOCRÔMICO	3,0	FR SU AM NV LI
CP0631	FRISADO SUIÇO AMARELO NEVADO 100% MELÂNICO	3,0	FR SU AM NV ME
CP0632	FRISADO SUIÇO AMARELO NEVADO PINTADO LIPOCRÔMICO	3,0	FR SU AM NV PI LI
CP0633	FRISADO SUIÇO AMARELO NEVADO PINTADO MELÂNICO	3,0	FR SU AM NV PI ME
CP0634	FRISADO SUÍÇO CANELA E MUTAÇÕES AMARELO NEVADO (TODOS)	3,0	FR SU CM AM NV

GAIOLA: TUNEL - L(34,5) A(38) P(212,5) | MALHA: NORMAL | COMEDOURO: INTERNO | BEBEDOURO: GARRAFINHA | 2 POLEIROS: REDONDO DE 12MM NA POSIÇÃO 1 EM CIMA E 1 EM BAIXO

TOTAL DE CLASSES: 15

GIBBER ITALICIUS

COD	COR	BITOLA	ABREVIATURA
CP0710	GIBBER ITALICUS BRANCO 100% LIPOCRÔMICO	2,7	GI IT BR LI
CP0711	GIBBER ITALICUS BRANCO 100% MELÂNICO	2,7	GI IT BR ME
CP0712	GIBBER ITALICUS BRANCO PINTADO LIPOCRÔMICO	2,7	GI IT BR PI LI
CP0713	GIBBER ITALICUS BRANCO PINTADO MELÂNICO	2,7	GI IT BR PI ME
CP0714	GIBBER ITALICUS CANELA E MUTAÇÕES BRANCO (TODOS)	2,7	GI IT CM BR
CP0720	GIBBER ITALICUS INTENSO 100% LIPOCRÔMICO	2,7	GI IT IN LI
CP0721	GIBBER ITALICUS INTENSO 100% MELÂNICO	2,7	GI IT IN ME
CP0722	GIBBER ITALICUS INTENSO PINTADO LIPOCRÔMICO	2,7	GI IT IN PI LI
CP0723	GIBBER ITALICUS INTENSO PINTADO MELÂNICO	2,7	GI IT IN PI ME
CP0724	GIBBER ITALICUS CANELA E MUTAÇÕES INTENSO (TODOS)	2,7	GI IT CM IN
CP0730	GIBBER ITALICUS NEVADO 100% LIPOCRÔMICO	2,7	GI IT NV LI
CP0731	GIBBER ITALICUS NEVADO 100% MELÂNICO	2,7	GI IT NV ME
CP0732	GIBBER ITALICUS NEVADO PINTADO LIPOCRÔMICO	2,7	GI IT NV PI LI
CP0733	GIBBER ITALICUS NEVADO PINTADO MELÂNICO	2,7	GI IT NV PI ME
CP0734	GIBBER ITALICUS CANELA E MUTAÇÕES NEVADO (TODOS)	2,7	GI IT CM NV

GAIOLA: TUNEL - L(34,5) A(38) P(212,5) | MALHA: NORMAL | COMEDOURO: INTERNO | BEBEDOURO: GARRAFINHA | 2 POLEIROS: REDONDO DE 12MM NA POSIÇÃO 1 EM CIMA E 1 EM BAIXO

TOTAL DE CLASSES: 15

GIBBOSO ESPANHOL

COD	COR	BITOLA	ABREVIATURA
CP0810	GIBOSO ESPANHOL BRANCO 100% LIPOCRÔMICO	3,0	GB ES BR LI
CP0811	GIBOSO ESPANHOL BRANCO 100% MELÂNICO	3,0	GB ES BR ME
CP0812	GIBOSO ESPANHOL BRANCO PINTADO LIPOCRÔMICO	3,0	GB ES BR PI LI

CP0813	GIBOSO ESPANHOL BRANCO PINTADO MELÂNICO	3,0	GB ES BR PI ME
CP0814	GIBOSO ESPANHOL CANELA E MUTAÇÕES BRANCO (TODOS)	3,0	GB ES CM BR
CP0820	GIBOSO ESPANHOL INTENSO 100% LIPOCRÔMICO	3,0	GB ES IN LI
CP0821	GIBOSO ESPANHOL INTENSO 100% MELÂNICO	3,0	GB ES IN ME
CP0822	GIBOSO ESPANHOL INTENSO PINTADO LIPOCRÔMICO	3,0	GB ES IN PI LI
CP0823	GIBOSO ESPANHOL INTENSO PINTADO MELÂNICO	3,0	GB ES IN PI ME
CP0824	GIBOSO ESPANHOL CANELA E MUTAÇÕES INTENSO (TODOS)	3,0	GB ES CM IN

GAIOLA: TUNEL - L(34,5) A(38) P(212,5) | MALHA: NORMAL | COMEDOURO: INTERNO | BEBEDOURO: GARRAFINHA | 2 POLEIROS: REDONDO DE 12MM NA POSIÇÃO 1 EM CIMA E 1 EM BAIXO

TOTAL DE CLASSES: 10

FIORINO

COD	COR	BITOLA	ABREVIATURA
CP0910	FIORINO SEM TOPETE BRANCO 100% LIPOCRÔMICO	3,0	FI ST BR LI
CP0911	FIORINO SEM TOPETE BRANCO 100% MELÂNICO	3,0	FI ST BR ME
CP0912	FIORINO SEM TOPETE BRANCO PINTADO LIPOCRÔMICO	3,0	FI ST BR PI LI
CP0913	FIORINO SEM TOPETE BRANCO PINTADO MELÂNICO	3,0	FI ST BR PI ME
CP0914	FIORINO SEM TOPETE CANELA E MUTAÇÕES F/BRANCO (TODOS)	3,0	FI ST CM BR
CP0920	FIORINO SEM TOPETE INTENSO 100% LIPOCRÔMICO	3,0	FI ST AM IN LI
CP0921	FIORINO SEM TOPETE INTENSO 100% MELÂNICO	3,0	FI ST AM IN ME
CP0922	FIORINO SEM TOPETE INTENSO PINTADO LIPOCRÔMICO	3,0	FI ST AM IN PI LI
CP0923	FIORINO SEM TOPETE INTENSO PINTADO MELÂNICO	3,0	FI ST AM IN PI ME
CP0924	FIORINO SEM TOPETE CANELA E MUTAÇÕES INTENSO (TODOS)	3,0	FI ST CM IN
CP0930	FIORINO SEM TOPETE NEVADO 100% LIPOCRÔMICO	3,0	FI ST AM NV LI
CP0931	FIORINO SEM TOPETE NEVADO 100% MELÂNICO	3,0	FI ST AM NV ME
CP0932	FIORINO SEM TOPETE NEVADO PINTADO LIPOCRÔMICO	3,0	FI ST AM NV PI LI
CP0933	FIORINO SEM TOPETE NEVADO PINTADO MELÂNICO	3,0	FI ST AM NV PI ME
CP0934	FIORINO SEM TOPETE CANELA E MUTAÇÕES NEVADO (TODOS)	3,0	FI ST CM NV
CP0940	FIORINO COM TOPETE BRANCO 100% LIPOCRÔMICO	3,0	FI CT BR LI
CP0941	FIORINO COM TOPETE BRANCO 100% MELÂNICO	3,0	FI CT BR ME
CP0942	FIORINO COM TOPETE BRANCO PINTADO LIPOCRÔMICO	3,0	FI CT BR PI LI
CP0943	FIORINO COM TOPETE BRANCO PINTADO MELÂNICO	3,0	FI CT BR PI ME
CP0944	FIORINO COM TOPETE CANELA E MUTAÇÕES F/BRANCO (TODOS)	3,0	FI CT CM BR
CP0950	FIORINO COM TOPETE INTENSO 100% LIPOCRÔMICO	3,0	FI CT AM IN LI
CP0951	FIORINO COM TOPETE INTENSO 100% MELÂNICO	3,0	FI CT AM IN ME
CP0952	FIORINO COM TOPETE INTENSO PINTADO LIPOCRÔMICO	3,0	FI CT AM IN PI LI
CP0953	FIORINO COM TOPETE INTENSO PINTADO MELÂNICO	3,0	FI CT AM IN PI ME
CP0954	FIORINO COM TOPETE CANELA E MUTAÇÕES INTENSO (TODOS)	3,0	FI CT CM IN
CP0960	FIORINO COM TOPETE NEVADO 100% LIPOCRÔMICO	3,0	FI CT AM NV LI
CP0961	FIORINO COM TOPETE NEVADO 100% MELÂNICO	3,0	FI CT AM NV ME
CP0962	FIORINO COM TOPETE NEVADO PINTADO LIPOCRÔMICO	3,0	FI CT AM NV PI LI
CP0963	FIORINO COM TOPETE NEVADO PINTADO MELÂNICO	3,0	FI CT AM NV PI ME
CP0964	FIORINO COM TOPETE CANELA E MUTAÇÕES NEVADO (TODOS)	3,0	FI CT CM NV

GAIOLA: ARCO ESPECIAL PEQUENO - L(31,5) A(27,5) P(14,5) | MALHA: NORMAL | COMEDOURO: INTERNO | BEBEDOURO: GARRAFINHA | 2 POLEIROS: REDONDO DE 12MM NA POSIÇÃO EM LINHA AFASTADOS 6 OU 9 ARAMES ENTRE SI

TOTAL DE CLASSES: 30

MEHRINGER

COD	COR	BITOLA	ABREVIATURA
CP1010	MEHRINGER BRANCO 100% LIPOCRÔMICO	3,0	MH BR LI
CP1011	MEHRINGER BRANCO 100% MELÂNICO	3,0	MH BR ME
CP1012	MEHRINGER BRANCO PINTADO LIPOCRÔMICO	3,0	MH BR PI LI
CP1013	MEHRINGER BRANCO PINTADO MELÂNICO	3,0	MH BR PI ME
CP1014	MEHRINGER CANELA E MUTAÇÕES BRANCO (TODOS)	3,0	MH CM BR
CP1020	MEHRINGER INTENSO 100% LIPOCRÔMICO	3,0	MH IN LI
CP1021	MEHRINGER INTENSO 100% MELÂNICO	3,0	MH IN ME
CP1022	MEHRINGER INTENSO PINTADO LIPOCRÔMICO	3,0	MH IN PI LI
CP1023	MEHRINGER INTENSO PINTADO MELÂNICO	3,0	MH IN PI ME
CP1024	MEHRINGER CANELA E MUTAÇÕES INTENSO (TODOS)	3,0	MH CM IN
CP1030	MEHRINGER NEVADO 100% LIPOCRÔMICO	3,0	MH NV LI
CP1031	MEHRINGER NEVADO 100% MELÂNICO	3,0	MH NV ME
CP1032	MEHRINGER NEVADO PINTADO LIPOCRÔMICO	3,0	MH NV PI LI

CP1033	MEHRINGER NEVADO PINTADO MELÂNICO	3,0	MH NV PI ME
CP1034	MEHRINGER CANELA E MUTAÇÕES NEVADO (TODOS)	3,0	MH CM NV

GAIOLA: MULTIUSO GRANDE - L(43) A(31) P(22,0) | MALHA: NORMAL | COMEDOURO: INTERNO | BEBEDOURO: GARRAFINHA | 2 POLEIROS: REDONDO DE 12MM NA POSIÇÃO EM LINHA AFATADOS 12 ARAMES ENTRE SI

TOTAL DE CLASSES: 15

GIRALDILLO

COD	COR	BITOLA	ABREVIATURA
CP1110	GIRALDILLO SEVILLANO BRANCO 100% LIPOCROMICO	2,7	GR SE IN LI
CP1111	GIRALDILLO SEVILLANO BRANCO 100% MELANICO	2,7	GR SE BR ME
CP1112	GIRALDILLO SEVILLANO BRANCO PINTADO LIPOCROMICO	2,7	GR SE IN PI LI
CP1113	GIRALDILLO SEVILLANO BRANCO PINTADO MELANICO	2,7	GR SE IN PI ME
CP1114	GIRALDILLO SEVILLANO CANELA E MUTAÇÕES BRANCO (TODOS)	2,7	GR SE CM BR
CP1120	GIRALDILLO SEVILLANO INTENSO 100% LIPOCROMICO	2,7	GR SE IN LI
CP1121	GIRALDILLO SEVILLANO INTENSO 100% MELANICO	2,7	GE SE IN ME
CP1122	GIRALDILLO SEVILLANO INTENSO PINTADO LIPOCROMICO	2,7	GE SE IN PI LI
CP1123	GIRALDILLO SEVILLANO INTENSO PINTADO MELANICO	2,7	GE SE IN PI ME
CP1124	GIRALDILLO SEVILLANO CANELA E MUTAÇÕES INTENSO (TODOS)	2,7	GR SE CM IN

GAIOLA: TUNEL - L(34,5) A(38) P(212,5) | MALHA: NORMAL | COMEDOURO: INTERNO | BEBEDOURO: GARRAFINHA | 2 POLEIROS: REDONDO DE 12MM NA POSIÇÃO 1 EM CIMA E 1 EM BAIXO

TOTAL DE CLASSES: 10

ROGETTO

COD	COR	BITOLA	ABREVIATURA
CP1210	ROGETTO BRANCO 100% LIPOCRÔMICO	3,0	RO BR LI
CP1211	ROGETTO BRANCO 100% MELÂNICO	3,0	RO BR ME
CP1212	ROGETTO BRANCO PINTADO LIPOCRÔMICO	3,0	RO BR PI LI
CP1213	ROGETTO BRANCO PINTADO MELÂNICO	3,0	RO BR PI ME
CP1214	ROGETTO CANELA E MUTAÇÕES BRANCO (TODOS)	3,0	RO CM BR
CP1220	ROGETTO INTENSO 100% LIPOCRÔMICO	3,0	RO IN LI
CP1221	ROGETTO INTENSO 100% MELÂNICO	3,0	RO IN ME
CP1222	ROGETTO INTENSO PINTADO LIPOCRÔMICO	3,0	RO IN PI LI
CP1223	ROGETTO INTENSO PINTADO MELÂNICO	3,0	RO IN PI ME
CP1224	ROGETTO CANELA E MUTAÇÕES INTENSO (TODOS)	3,0	RO CM IN
CP1230	ROGETTO NEVADO 100% LIPOCRÔMICO	3,0	RO NV LI
CP1231	ROGETTO NEVADO 100% MELÂNICO	3,0	RO NV ME
CP1232	ROGETTO NEVADO PINTADO LIPOCRÔMICO	3,0	RO NV PI LI
CP1233	ROGETTO NEVADO PINTADO MELÂNICO	3,0	RO NV PI ME
CP1234	ROGETTO CANELA E MUTAÇÕES NEVADO (TODOS)	3,0	RO CM NV

GAIOLA: MULTIUSO GRANDE - L(43) A(31) P(22,0) | MALHA: NORMAL | COMEDOURO: INTERNO | BEBEDOURO: GARRAFINHA | 2 POLEIROS: REDONDO DE 12MM NA POSIÇÃO EM LINHA AFATADOS 12 ARAMES ENTRE SI

TOTAL DE CLASSES: 15

BENACUS

COD	COR	BITOLA	ABREVIATURA
CP1310	BENACUS SEM TOPETE BRANCO 100% LIPOCRÔMICO	3,0	BN ST BR LI
CP1311	BENACUS SEM TOPETE BRANCO 100% MELÂNICO	3,0	BN ST BR ME
CP1312	BENACUS SEM TOPETE BRANCO PINTADO LIPOCRÔMICO	3,0	BN ST BR PI LI
CP1313	BENACUS SEM TOPETE BRANCO PINTADO MELÂNICO	3,0	BN ST BR PI ME
CP1314	BENACUS SEM TOPETE CANELA E MUTAÇÕES BRANCO (TODOS)	3,0	BN ST CM BR
CP1320	BENACUS SEM TOPETE INTENSO 100% LIPOCRÔMICO	3,0	BN ST IN LI
CP1321	BENACUS SEM TOPETE INTENSO 100% MELÂNICO	3,0	BN ST IN ME
CP1322	BENACUS SEM TOPETE INTENSO PINTADO LIPOCRÔMICO	3,0	BN ST IN PI LI
CP1323	BENACUS SEM TOPETE INTENSO PINTADO MELÂNICO	3,0	BN ST IN PI ME
CP1324	BENACUS SEM TOPETE CANELA E MUTAÇÕES INTENSO (TODOS)	3,0	BN ST CM IN
CP1330	BENACUS SEM TOPETE NEVADO 100% LIPOCRÔMICO	3,0	BN ST NV LI
CP1331	BENACUS SEM TOPETE NEVADO 100% MELÂNICO	3,0	BN ST NV ME
CP1332	BENACUS SEM TOPETE NEVADO PINTADO LIPOCRÔMICO	3,0	BN ST NV PI LI
CP1333	BENACUS SEM TOPETE NEVADO PINTADO MELÂNICO	3,0	BN ST NV PI ME
CP1334	BENACUS SEM TOPETE CANELA E MUTAÇÕES NEVADO (TODOS)	3,0	BN ST CM NV
CP1340	BENACUS COM TOPETE BRANCO 100% LIPOCRÔMICO	3,0	BN CT BR LI
CP1341	BENACUS COM TOPETE BRANCO 100% MELÂNICO	3,0	BN CT BR ME

CP1342	BENACUS COM TOPETE BRANCO PINTADO LIPOCRÔMICO	3,0	BN CT BR PI LI
CP1343	BENACUS COM TOPETE BRANCO PINTADO MELÂNICO	3,0	BN CT BR PI ME
CP1344	BENACUS COM TOPETE CANELA E MUTAÇÕES BRANCO (TODOS)	3,0	BN CT CM BR
CP1350	BENACUS COM TOPETE INTENSO 100% LIPOCRÔMICO	3,0	BN CT IN LI
CP1351	BENACUS COM TOPETE INTENSO 100% MELÂNICO	3,0	BN CT IN ME
CP1352	BENACUS COM TOPETE INTENSO PINTADO LIPOCRÔMICO	3,0	BN CT IN PI LI
CP1353	BENACUS COM TOPETE INTENSO PINTADO MELÂNICO	3,0	BN CT IN PI ME
CP1354	BENACUS COM TOPETE CANELA E MUTAÇÕES INTENSO (TODOS)	3,0	BN CT CM IN
CP1360	BENACUS COM TOPETE NEVADO 100% LIPOCRÔMICO	3,0	BN CT NV LI
CP1361	BENACUS COM TOPETE NEVADO 100% MELÂNICO	3,0	BN CT NV ME
CP1362	BENACUS COM TOPETE NEVADO PINTADO LIPOCRÔMICO	3,0	BN CT NV PI LI
CP1363	BENACUS COM TOPETE NEVADO PINTADO MELÂNICO	3,0	BN CT NV PI ME
CP1364	BENACUS COM TOPETE CANELA E MUTAÇÕES NEVADO (TODOS)	3,0	BN CT CM NV

GAIOLA: MULTIUSO GRANDE - L(43) A(31) P(22,0) | MALHA: NORMAL | COMEDOURO: INTERNO | BEBEDOURO: GARRAFINHA | 2 POLEIROS: REDONDO DE 12MM NA POSIÇÃO EM LINHA AFATADOS 12 ARAMES ENTRE SI

TOTAL DE CLASSES: 30

BOSSU BELGA

COD	COR	BITOLA	ABREVIATURA
CP2010	BOSSU BELGA BRANCO 100% LIPOCRÔMICO	3,0	BS BE BR LI
CP2011	BOSSU BELGA BRANCO 100% MELÂNICO	3,0	BS BE BR ME
CP2012	BOSSU BELGA BRANCO PINTADO LIPOCRÔMICO	3,0	BS BE BR PI LI
CP2013	BOSSU BELGA BRANCO PINTADO MELÂNICO	3,0	BS BE BR PI ME
CP2014	BOSSU BELGA CANELA E MUTAÇÕES F/BRAMCO (TODOS)	3,0	BS BE CM BR
CP2020	BOSSU BELGA AMARELO INTENSO 100% LIPOCRÔMICO	3,0	BS BE IN LI
CP2021	BOSSU BELGA AMARELO INTENSO 100% MELÂNICO	3,0	BS BE IN ME
CP2022	BOSSU BELGA AMARELO INTENSO PINTADO LIPOCRÔMICO	3,0	BS BE IN PI LI
CP2023	BOSSU BELGA AMARELO INTENSO PINTADO MELÂNICO	3,0	BS BE IN PI ME
CP2024	BOSSU BELGA CANELA E MUTAÇÕES AMARELO INTENSO (TODOS)	3,0	BS BE CM AM IN
CP2030	BOSSU BELGA AMARELO NEVADO 100% LIPOCRÔMICO	3,0	BS BE NV LI
CP2031	BOSSU BELGA AMARELO NEVADO 100% MELÂNICO	3,0	BS BE NV ME
CP2032	BOSSU BELGA AMARELO NEVADO PINTADO LIPOCRÔMICO	3,0	BS BE NV PI LI
CP2033	BOSSU BELGA AMARELO NEVADO PINTADO MELÂNICO	3,0	BS BE NV PI ME
CP2034	BOSSU BELGA CANELA E MUTAÇÕES AMARELO NEVADO (TODOS)	3,0	BS BE CM AM NV

GAIOLA: TUNEL - L(34,5) A(38) P(212,5) | MALHA: NORMAL | COMEDOURO: INTERNO | BEBEDOURO: GARRAFINHA | 2 POLEIROS: REDONDO DE 12MM NA POSIÇÃO 1 EM CIMA E 1 EM BAIXO

TOTAL DE CLASSES: 15

SCOTCH FANCY

COD	COR	BITOLA	ABREVIATURA
CP2110	SCOTCH FANCY BRANCO 100% LIPOCRÔMICO	3,0	SC FA BR LI
CP2111	SCOTCH FANCY BRANCO 100% MELÂNICO	3,0	SC FA BR ME
CP2112	SCOTCH FANCY BRANCO PINTADO LIPOCRÔMICO	3,0	SC FA BR PI LI
CP2113	SCOTCH FANCY BRANCO PINTADO MELÂNICO	3,0	SC FA BR PI ME
CP2114	SCOTCH FANCY CANELA E MUTAÇÕES BRANCO (TODOS)	3,0	SC FA CM BR
CP2120	SCOTCH FANCY AMARELO INTENSO 100% LIPOCROÔMICO	3,0	SC FA IN LI
CP2121	SCOTCH FANCY AMARELO INTENSO 100% MELÂNICO	3,0	SC FA IN ME
CP2122	SCOTCH FANCY AMARELO INTENSO PINTADO LIPOCRÔMICO	3,0	SC FA IN PI LI
CP2123	SCOTCH FANCY AMARELO INTENSO PINTADO MELÂNICO	3,0	SC FA IN PI ME
CP2124	SCOTCH FANCY CANELA E MUTAÇÕES INTENSO (TODOS)	3,0	SC FA CM IN
CP2130	SCOTCH FANCY AMARELO NEVADO 100% LIPOCRÔMICO	3,0	SC FA NV LI
CP2131	SCOTCH FANCY AMARELO NEVADO 100% MELÂNICO	3,0	SC FA NV ME
CP2132	SCOTCH FANCY AMARELO NEVADO PINTADO LIPOCRÔMICO	3,0	SC FA NV PI LI
CP2133	SCOTCH FANCY AMARELO NEVADO PINTADO MELÂNICO	3,0	SC FA NV PI ME
CP2134	SCOTCH FANCY CANELA E MUTAÇÕES NEVADO (TODOS)	3,0	SC FA CM NV

GAIOLA: ARCO ESPECIAL PEQUENO - L(31,5) A(27,5) P(14,5) | MALHA: NORMAL | COMEDOURO: INTERNO | BEBEDOURO: GARRAFINHA | 2 POLEIROS: REDONDO DE 12MM NA POSIÇÃO EM LINHA AFASTADOS 7 ARAMES ENTRE SI

TOTAL DE CLASSES: 15

MUNCHENER

COD	COR	BITOLA	ABREVIATURA
CP2210	MÜNCHENER BRANCO 100% LIPOCRÔMICO	3,0	MU BR LI

CP2211	MÜNCHENER BRANCO 100% MELÂNICO	3,0	MU BR ME
CP2212	MÜNCHENER BRANCO PINTADO LIPOCRÔMICO	3,0	MU BR PI LI
CP2213	MÜNCHENER BRANCO PINTADO MELÂNICO	3,0	MU BR PI ME
CP2214	MÜNCHENER CANELA E MUTAÇÕES BRANCO (TODOS)	3,0	MU CM BR
CP2220	MÜNCHENER AMARELO INTENSO 100% LIPOCRÔMICO	3,0	MU IN ME
CP2221	MÜNCHENER AMARELO INTENSO 100% MELÂNICO	3,0	MU IN ME
CP2222	MÜNCHENER AMARELO INTENSO PINTADO LIPOCRÔMICO	3,0	MU IN PI LI
CP2223	MÜNCHENER AMARELO INTENSO PINTADO MELÂNICO	3,0	MU IN PI ME
CP2224	MÜNCHENER CANELA E MUTAÇÕES INTENSO (TODOS)	3,0	MU CM IN
CP2230	MÜNCHENER AMARELO NEVADO 100% LIPOCRÔMICO	3,0	MU NV LI
CP2231	MÜNCHENER AMARELO NEVADO 100% MELÂNICO	3,0	MU NV ME
CP2232	MÜNCHENER AMARELO NEVADO PINTADO LIPOCRÔMICO	3,0	MU NV PI LI
CP2233	MÜNCHENER AMARELO NEVADO PINTADO MELÂNICO	3,0	MU NV PI ME
CP2234	MÜNCHENER CANELA E MUTAÇÕES NEVADO (TODOS)	3,0	MU CM NV

GAIOLA: TUNEL - L(34,5) A(38) P(212,5) | MALHA: NORMAL | COMEDOURO: INTERNO | BEBEDOURO: GARRAFINHA | 2 POLEIROS: REDONDO DE 12MM NA POSIÇÃO 1 EM CIMA E 1 EM BAIXO

TOTAL DE CLASSES: 15

HOSO JAPONÊS

COD	COR	BITOLA	ABREVIATURA
CP2310	HOSO JAPONÊS BRANCO LIPOCRÔMICO	2,7	HO JA BR LI
CP2311	HOSO JAPONÊS BRANCO MELÂNICO	2,7	HO JA BR ME
CP2312	HOSO JAPONÊS BRANCO PINTADO LIPOCRÔMICO	2,7	HO JA BR PI LI
CP2313	HOSO JAPONÊS BRANCO PINTADO MELÂNICO	2,7	HO JA BR PI ME
CP2314	HOSO JAPONÊS CANELA E MUTAÇÕES BRANCO (TODOS)	2,7	HO JA CM BR
CP2320	HOSO JAPONÊS INTENSO 100% LIPOCRÔMICO	2,7	HO JA IN LI
CP2321	HOSO JAPONÊS INTENSO 100% MELÂNICO	2,7	HO JA IN ME
CP2322	HOSO JAPONÊS INTENSO PINTADO LIPOCRÔMICO	2,7	HO JA IN PI LI
CP2323	HOSO JAPONÊS INTENSO PINTADO MELÂNICO	2,7	HO JA IN PI ME
CP2324	HOSO JAPONÊS CANELA E MUTAÇÕES INTENSO (TODOS)	2,7	HO JA CM IN
CP2330	HOSO JAPONÊS NEVADO 100% LIPOCRÔMICO	2,7	HO JA NV LI
CP2331	HOSO JAPONÊS NEVADO 100% MELÂNICO	2,7	HO JA NV ME
CP2332	HOSO JAPONÊS NEVADO PINTADO LIPOCRÔMICO	2,7	HO JA NV PI LI
CP2333	HOSO JAPONÊS NEVADO PINTADO MELÂNICO	2,7	HO JA NV PI ME
CP2334	HOSO JAPONÊS CANELA E MUTAÇÕES NEVADO (TODOS)	2,7	HO JA CM NV

GAIOLA: ARCO ESPECIAL PEQUENO - L(31,5) A(27,5) P(14,5) | MALHA: NORMAL | COMEDOURO: INTERNO | BEBEDOURO: GARRAFINHA | 2 POLEIROS: REDONDO DE 12MM NA POSIÇÃO EM LINHA AFASTADOS 5 ARAMES ENTRE SI

TOTAL DE CLASSES: 15

SALENTINO

COD	COR	BITOLA	ABREVIATURA
CP2410	SALENTINO S/TOP BRANCO 100% LIPOCRÔNICO	2,7	SA ST BR LI
CP2411	SALENTINO S/TOP BRANCO 100% MELÂNICO	2,7	SA ST BR ME
CP2412	SALENTINO S/TOP BRANCO PINTADO LIPOCRÔNICO	2,7	SA ST BR PI LI
CP2413	SALENTINO S/TOP BRANCO PINTADO MELÂNICO	2,7	SA ST BR PI ME
CP2414	SALENTINO S/TOP CANELA E MUTAÇÕES BRANCO (TODOS)	2,7	SA ST CM BR
CP2420	SALENTINO S/TOP VERMELHO INTENSO 100% LIPOCRÔNICO	2,7	SA ST IN LI
CP2421	SALENTINO S/TOP VERMELHO INTENSO 100% MELÂNICO	2,7	SA ST IN ME
CP2422	SALENTINO S/TOP VERMELHO INTENSO PINTADO LIPOCRÔNICO	2,7	SA ST IN PI LI
CP2423	SALENTINO S/TOP VERMELHO INTENSO PINTADO MELÂNICO	2,7	SA ST IN PI ME
CP2424	SALENTINO S/TOP CANELA E MUTAÇÕES VERMELHO INTENSO (TODOS)	2,7	SA ST CM IN
CP2430	SALENTINO S/TOP VERMELHO NEVADO 100% LIPOCRÔNICO	2,7	SA ST NV LI
CP2431	SALENTINO S/TOP VERMELHO NEVADO 100% MELÂNICO	2,7	SA ST NV ME
CP2432	SALENTINO S/TOP VERMELHO NEVADOPINTADO LIPOCRÔNICO	2,7	SA ST NV PI LI
CP2433	SALENTINO S/TOP VERMELHO NEVADO PINTADO MELÂNICO	2,7	SA ST NV PI ME
CP2434	SALENTINO S/TOP CANELA E MUTAÇÕES VERMELHO NEVADO (TODOS)	2,7	SA ST CM NV
CP2440	SALENTINO C/TOP BRANCO 100% LIPOCRÔNICO	2,7	SA CT BR LI
CP2441	SALENTINO C/TOP BRANCO 100% MELÂNICO	2,7	SA CT BR ME
CP2442	SALENTINO C/TOP BRANCO PINTADO LIPOCRÔNICO	2,7	SA CT BR PI LI
CP2443	SALENTINO C/TOP BRANCO PINTADO MELÂNICO	2,7	SA CT BR PI ME
CP2444	SALENTINO C/TOP CANELA E MUTAÇÕES BRANCO (TODOS)	2,7	SA CT CM BR
CP2450	SALENTINO C/TOP VERMELHO INTENSO 100% LIPOCRÔNICO	2,7	SA CT IN LI

CP2451	SALENTINO C/TOP VERMELHO INTENSO 100% MELÂNICO	2,7	SA CT IN ME
CP2452	SALENTINO C/TOP VERMELHO INTENSO PINTADO LIPOCRÔNICO	2,7	SA CT IN PI LI
CP2453	SALENTINO C/TOP VERMELHO INTENSO PINTADO MELÂNICO	2,7	SA CT IN PI ME
CP2454	SALENTINO C/TOP CANELA E MUTAÇÕES VERMELHO INTENSO (TODOS)	2,7	SA CT CM IN
CP2460	SALENTINO C/TOP VERMELHO NEVADO 100% LIPOCRÔNICO	2,7	SA CT NV LI
CP2461	SALENTINO C/TOP VERMELHO NEVADO 100% MELÂNICO	2,7	SA CT NV ME
CP2462	SALENTINO C/TOP VERMELHO NEVADOPINTADO LIPOCRÔNICO	2,7	SA CT NV PI LI
CP2463	SALENTINO C/TOP VERMELHO NEVADO PINTADO MELÂNICO	2,7	SA CT NV PI ME
CP2464	SALENTINO C/TOP CANELA E MUTAÇÕES NEVADO (TODOS)	2,7	SA CT CM NV

GAIOLA: TUNEL - L(34,5) A(38) P(212,5) | MALHA: NORMAL | COMEDOURO: INTERNO | BEBEDOURO: GARRAFINHA | 2 POLEIROS: REDONDO DE 12MM NA POSIÇÃO 1 EM CIMA E 1 EM BAIXO

TOTAL DE CLASSES: 30

BORDER

COD	COR	BITOLA	ABREVIATURA
CP3010	BORDER BRANCO 100% LIPOCRÔMICO	3,4	BO BR LI
CP3011	BORDER BRANCO 100% MELÂNICO	3,4	BO BR ME
CP3012	BORDER BRANCO PINTADO LIPOCRÔMICO	3,4	BO BR PI LI
CP3013	BORDER BRANCO PINTADO MELÂNICO	3,4	BO BR PI ME
CP3014	BORDER CANELA E MUTAÇÕES F/BRANCO (TODOS)	3,4	BO CM BR
CP3020	BORDER AMARELO INTENSO 100% LIPOCRÔMICO	3,4	BO AM IN LI
CP3021	BORDER AMARELO INTENSO 100% MELÂNICO	3,4	BO AM IN ME
CP3022	BORDER AMARELO INTENSO PINTADO LIPOCRÔMICO	3,4	BO AM IN PI LI
CP3023	BORDER AMARELO INTENDO PINTADO MELÂNICO	3,4	BO AM IN PI ME
CP3024	BORDER CANELA E MUTAÇÕES AMARELO INTENSO (TODOS)	3,4	BO CM AM IN
CP3030	BORDER AMARELO NEVADO 100% LIPOCRÔMICO	3,4	BO AM NV LI
CP3031	BORDER AMARELO NEVADO 100% MELÂNICO	3,4	BO AM NV ME
CP3032	BORDER AMARELO NEVADO PINTADO LIPOCRÔMICO	3,4	BO AM NV PI LI
CP3033	BORDER AMARELO NEVADO PINTADO MELÂNICO	3,4	BO AM NV PI ME
CP3034	BORDER CANELA E MUTAÇÕES AMARELO NEVADO (TODOS)	3,4	BO CM AM NV

GAIOLA: ARCO ESPECIAL PEQUENO - L(31,5) A(27,5) P(14,5) | MALHA: NORMAL | COMEDOURO: INTERNO | BEBEDOURO: GARRAFINHA | 2 POLEIROS: REDONDO DE 14MM NA POSIÇÃO EM LINHA AFASTADOS 6 ARAMES ENTRE SI

TOTAL DE CLASSES: 15

NORWICH

COD	COR	BITOLA	ABREVIATURA
CP3110	NORWICH BRANCO 100% LIPOCRÔMICO	3,4	NO BR LI
CP3111	NORWICH BRANCO 100% MELÂNICO	3,4	NO BR ME
CP3112	NORWICH BRANCO PINTADO LIPOCRÔMICO	3,4	NO BR PI LI
CP3113	NORWICH BRANCO PINTADO MELÂNICO	3,4	NO BR PI ME
CP3114	NORWICH CANELA E MUTAÇÕES BRANCO (TODOS)	3,4	NO CM BR
CP3120	NORWICH INTENSO 100% LIPOCRÔMICO	3,4	NO IN LI
CP3121	NORWICH INTENSO 100% MELÂNICO	3,4	NO IN ME
CP3122	NORWICH INTENSO PINTADO LIPOCRÔMICO	3,4	NO IN PI LI
CP3123	NORWICH INTENSO PINTADO MELÂNICO	3,4	NO IN PI ME
CP3124	NORWICH CANELA E MUTAÇÕES INTENSO (TODOS)	3,4	NO CM IN
CP3130	NORWICH NEVADO 100% LIPOCRÔMICO	3,4	NO NV LI
CP3131	NORWICH NEVADO 100% MELÂNICO	3,4	NO NV ME
CP3132	NORWICH NEVADO PINTADO LIPOCRÔMICO	3,4	NO NV PI LI
CP3133	NORWICH NEVADO PINTADO MELÂNICO	3,4	NO NV PI ME
CP3134	NORWICH CANELA E MUTAÇÕES NEVADO (TODOS)	3,4	NO CM NV

GAIOLA: MULTIUSO GRANDE - L(43) A(31) P(22,0) | MALHA: NORMAL | COMEDOURO: INTERNO | BEBEDOURO: GARRAFINHA | 2 POLEIROS: REDONDO DE 12MM NA POSIÇÃO EM LINHA AFATADOS 12 CM ENTRE SI

TOTAL DE CLASSES: 15

YORKSHIRE

COD	COR	BITOLA	ABREVIATURA
CP3210	YORKSHIRE BRANCO 100% LIPOCRÔMICO	3,4	YO BR LI
CP3211	YORKSHIRE BRANCO 100% MELÂNICO	3,4	YO BR ME
CP3212	YORKSHIRE BRANCO PINTADO LIPOCRÔMICO	3,4	YO BR PI LI
CP3213	YORKSHIRE BRANCO PINTADO MELÂNICO	3,4	YO BR PI ME
CP3214	YORKSHIRE CANELA E MUTAÇÕES BRANCO (TODOS)	3,4	YO CM BR

CP3220	YORKSHIRE INTENSO 100% LIPOCRÔMICO	3,4	YO IN LI
CP3221	YORKSHIRE INTENSO 100% MELÂNICO	3,4	YO IN ME
CP3222	YORKSHIRE INTENSO PINTADO LIPOCRÔMICO	3,4	YO IN PI LI
CP3223	YORKSHIRE INTENSO PINTADO MELÂNICO	3,4	YO IN PI ME
CP3224	YORKSHIRE CANELA E MUTAÇÕES INTENSO (TODOS)	3,4	YO CM IN
CP3230	YORKSHIRE NEVADO 100% LIPOCRÔMICO	3,4	YO NV LI
CP3231	YORKSHIRE NEVADO 100% MELÂNICO	3,4	YO NV ME
CP3232	YORKSHIRE NEVADO PINTADO LIPOCRÔMICO	3,4	YO NV PI LI
CP3233	YORKSHIRE NEVADO PINTADO MELÂNICO	3,4	YO NV PI ME
CP3234	YORKSHIRE CANELA E MUTAÇÕES NEVADO (TODOS)	3,4	YO CM NV

GAIOLA: TUNEL - L(34,5) A(38) P(212,5) | MALHA: NORMAL | COMEDOURO: INTERNO | BEBEDOURO: GARRAFINHA | 2 POLEIROS: OVAIS DE 14MM NA POSIÇÃO 1 EM CIMA E 1 EM BAIXO

TOTAL DE CLASSES: 15

LLARGUET ESPANHOL

COD	COR	BITOLA	ABREVIATURA
CP3310	LLARGUET ESPANHOL BRANCO 100% LIPOCRÔMICO	3,0	LL ES BR LI
CP3311	LLARGUET ESPANHOL BRANCO 100% MELÂNICO	3,0	LL ES BR ME
CP3312	LLARGUET ESPANHOL BRANCO PINTADO LIPOCRÔMICO	3,0	LL ES BR PI LI
CP3313	LLARGUET ESPANHOL BRANCO PINTADO MELÂNICO	3,0	LL ES BR PI ME
CP3314	LLARGUET ESPANHOL CANELA E MUTAÇÕES BRANCO (TODOS)	3,0	LL ES CM BR
CP3320	LLARGUET ESPANHOL INTENSO 100% LIPOCRÔMICO	3,0	LL ES IN LI
CP3321	LLARGUET ESPANHOL INTENSO 100% MELÂNICO	3,0	LL ES IN ME
CP3322	LLARGUET ESPANHOL INTENSO PINTADO LIPOCRÔMICO	3,0	LL ES IN PI LI
CP3323	LLARGUET ESPANHOL INTENSO PINTADO MELÂNICO	3,0	LL ES IN PI ME
CP3324	LLARGUET ESPANHOL CANELA E MUTAÇÕES INTENSO (TODOS)	3,0	LL ES CM IN
CP3330	LLARGUET ESPANHOL NEVADO 100% LIPOCRÔMICO	3,0	LL ES NV LI
CP3331	LLARGUET ESPANHOL NEVADO 100% MELÂNICO	3,0	LL ES FD NV ME
CP3332	LLARGUET ESPANHOL NEVADO PINTADO LIPOCRÔMICO	3,0	LL ES FD NV PI LI
CP3333	LLARGUET ESPANHOL NEVADO PINTADO MELÂNICO	3,0	LL ES FD NV PI ME
CP3334	LLARGUET ESPANHOL CANELA E MUTAÇÕES NEVADO (TODOS)	3,0	LL ES CM NV

GAIOLA: TUNEL - L(34,5) A(38) P(212,5) | MALHA: NORMAL | COMEDOURO: INTERNO | BEBEDOURO: GARRAFINHA | 2 POLEIROS: REDONDO DE 12MM NA POSIÇÃO 1 EM CIMA E 1 EM BAIXO

TOTAL DE CLASSES: 15

BERNOIS

COD	COR	BITOLA	ABREVIATURA
CP3410	BERNOIS BRANCO 100% LIPOCRÔMICO	3,0	BE BR LI
CP3411	BERNOIS BRANCO 100% MELÂNICO	3,0	BE BR ME
CP3412	BERNOIS BRANCO PINTADO LIPOCRÔMICO	3,0	BE BR PI LI
CP3413	BERNOIS BRANCO PINTADO MELÂNICO	3,0	BE BR PI ME
CP3414	BERNOIS CANELA E MUTAÇÕES BRANCO (TODOS)	3,0	BE CM BR
CP3420	BERNOIS AMARELO INTENSO 100% LIPOCRÔMICO	3,0	BE AM IN LI
CP3421	BERNOIS AMARELO INTENSO 100% MELÂNICO	3,0	BE AM IN ME
CP3422	BERNOIS AMARELO INTENSO PINTADO LIPOCRÔMICO	3,0	BE AM IN PI LI
CP3423	BERNOIS AMARELO INTENSO PINTADO MELÂNICO	3,0	BE AM IN PI ME
CP3424	BERNOIS CANELA E MUTAÇÕES INTENSO (TODOS)	3,0	BE CM IN
CP3430	BERNOIS AMARELO NEVADO 100% LIPOCRÔMICO	3,0	BE AM NV LI
CP3431	BERNOIS AMARELO NEVADO 100% MELÂNICO	3,0	BE AM NV ME
CP3432	BERNOIS AMARELO NEVADO PINTADO LIPOCRÔMICO	3,0	BE AM NE PI LI
CP3433	BERNOIS AMARELO NEVADO PINTADO MELÂNICO	3,0	BE AM NE PI ME
CP3434	BERNOIS CANELA E MUTAÇÕES NEVADO (TODOS)	3,0	BE CM NV

GAIOLA: TUNEL - L(34,5) A(38) P(212,5) | MALHA: NORMAL | COMEDOURO: INTERNO | BEBEDOURO: GARRAFINHA | 2 POLEIROS: REDONDO DE 12MM NA POSIÇÃO 1 EM CIMA E 1 EM BAIXO

TOTAL DE CLASSES: 15

FIFE FANCY

COD	COR	BITOLA	ABREVIATURA
CP3510	FIFE FANCY BRANCO 100% LIPOCRÔMICO	2,7	FI FA BR LI
CP3511	FIFE FANCY BRANCO 100% MELÂNICO	2,7	FI FA BR ME
CP3512	FIFE FANCY BRANCO PINTADO LIPOCRÔMICO	2,7	FI FA BR PI LI
CP3513	FIFE FANCY BRANCO PINTADO MELÂNICO	2,7	FI FA BR PI ME

CP3514	FIFE FANCY CANELA E MUTAÇOES F/BRANCO (TODOS)	2,7	FI FA CM BR
CP3520	FIFE FANCY AMARELO INTENSO 100% LIPOCRÔMICO	2,7	FI FA AM IN LI
CP3521	FIFE FANCY AMARELO INTENSO 100% MELÂNICO	2,7	FI FA AM IN ME
CP3522	FIFE FANCY AMARELO INTENSO PINTADO LIPOCRÔMICO	2,7	FI FA AM IN PI LI
CP3523	FIFE FANCY AMARELO INTENSO PINTADO MELÂNICO	2,7	FI FA AM IN PI ME
CP3524	FIFE FANCY CANELA E MUTAÇÕES AMARELO INTENSO (TODOS)	2,7	FI FA CM AM IN
CP3530	FIFE FANCY AMARELO NEVADO 100% LIPOCRÔMICO	2,7	FI FA AM NV LI
CP3531	FIFE FANCY AMARELO NEVADO 100% MELÂNICO	2,7	FI FA AM NV ME
CP3532	FIFE FANCY AMARELO NEVADO PINTADO LIPOCRÔMICO	2,7	FI FA AM NV PI LI
CP3533	FIFE FANCY AMARELO NEVADO PINTADO MELÂNICO	2,7	FI FA AM NV PI ME
CP3534	FIFE FANCY CANELA E MUTAÇÕES AMARELO NEVADO (TODOS)	2,7	FI FA CM AN NV

GAIOLA: ARCO ESPECIAL PEQUENO - L(31,5) A(27,5) P(14,5) | MALHA: NORMAL | COMEDOURO: INTERNO | BEBEDOURO: GARRAFINHA | 2 POLEIROS: REDONDO DE 12MM NA POSIÇÃO EM LINHA AFASTADOS 5 ARAMES ENTRE SI

TOTAL DE CLASSES: 15

RAÇA ESPANHOLA

COD	COR	BITOLA	ABREVIATURA
CP3610	RAÇA ESPANHOLA BRANCO 100% LIPOCRÔMICO	2,5	RA ES BR LI
CP3611	RAÇA ESPANHOLA BRANCO 100% MELÂNICO	2,5	RA ES BR ME
CP3612	RAÇA ESPANHOLA BRANCO PINTADO LIPOCRÔMICO	2,5	RA ES BR PI LI
CP3613	RAÇA ESPANHOLA BRANCO PINTADO MELÂNICO	2,5	RA ES BR PI ME
CP3614	RAÇA ESPANHOLA CANELA E MUTAÇÕES F/BRANCO (TODOS)	2,5	RA ES CM BR
CP3620	RAÇA ESPANHOLA AMARELO INTENSO 100% LIPOCRÔMICO	2,5	RA ES AM IN LI
CP3621	RAÇA ESPANHOLA AMARELO INTENSO 100% MELÂNICO	2,5	RA ES AM IN ME
CP3622	RAÇA ESPANHOLA AMARELO INTENSO PINTADO LIPOCRÔMICO	2,5	RA ES AM IN PI LI
CP3623	RAÇA ESPANHOLA AMARELO INTENSO PINTADO MELÂNICO	2,5	RA ES AM IN PI ME
CP3624	RAÇA ESPANHOLA CANELA E MUTAÇÕES AMARELO INTENSO (TODOS)	2,5	RA ES CM AM IN
CP3630	RAÇA ESPANHOLA AMARELO NEVADO 100% LIPOCRÔMICO	2,5	RA ES AM NV LI
CP3631	RAÇA ESPANHOLA AMARELO NEVADO 100% MELÂNICO	2,5	RA ES AM NV ME
CP3632	RAÇA ESPANHOLA AMARELO NEVADO PINTADO LIPOCRÔMICO	2,5	RA ES AM NV PI LI
CP3633	RAÇA ESPANHOLA AMARELO NEVADO PINTADO MELÂNICO	2,5	RA ES AM NV PI ME
CP3634	RAÇA ESPANHOLA CANELA E MUTAÇÕES AMARELO NEVADO (TODOS)	2,5	RA ES CM AM NV

GAIOLA: ARCO ESPECIAL PEQUENO - L(31,5) A(27,5) P(14,5) | MALHA: NORMAL | COMEDOURO: INTERNO | BEBEDOURO: GARRAFINHA | 2 POLEIROS: REDONDO DE 12MM NA POSIÇÃO EM LINHA AFASTADOS 5 ARAMES ENTRE SI

TOTAL DE CLASSES: 15

IRISH FANCY

COD	COR	BITOLA	ABREVIATURA
CP3710	IRISH FANCY BRANCO 100% LIPOCRÔMICO	2,7	IR FA BR LI
CP3711	IRISH FANCY BRANCO 100% MELÂNICO	2,7	IR FA BR ME
CP3712	IRISH FANCY BRANCO PINTADO LIPOCRÔMICO	2,7	IR FA BR PI LI
CP3713	IRISH FANCY BRANCO PINTADO MELÂNICO	2,7	IR FA BR PI ME
CP3714	IRISH FANCY CANELA E MUTAÇÕES BRANCO (TODOS)	2,7	IR FA CM BR
CP3720	IRISH FANCY AMARELO INTENSO 100% LIPOCRÔMICO	2,7	IR FA AM IN LI
CP3721	IRISH FANCY AMARELO INTENSO 100% MELÂNICO	2,7	IR FA AM IN ME
CP3722	IRISH FANCY AMARELO INTENSO PINTADO LIPOCRÔMICO	2,7	IR FA AM IN PI LI
CP3723	IRISH FANCY AMARELO INTENSO PINTADO MELÂNICO	2,7	IR FA AM IN PI ME
CP3724	IRISH FANCY CANELA E MUTAÇÕES INTENSO (TODOS)	2,7	IR FA CM IN
CP3730	IRISH FANCY AMARELO NEVADO 100% LIPOCRÔMICO	2,7	IR FA AM NV LI
CP3731	IRISH FANCY AMARELO NEVADO 100% MELÂNICO	2,7	IR FA AM NV ME
CP3732	IRISH FANCY AMARELO NEVADO PINTADO LIPOCRÔMICO	2,7	IR FA AM NV PI LI
CP3733	IRISH FANCY AMARELO NEVADO PINTADO MELÂNICO	2,7	IR FA AM NV PI ME
CP3734	IRISH FANCY CANELA E MUTAÇÕES NEVADO (TODOS)	2,7	IR FA CM NV

GAIOLA: MULTIUSO GRANDE - L(43) A(31) P(22,0) | MALHA: NORMAL | COMEDOURO: INTERNO | BEBEDOURO: GARRAFINHA | 2 POLEIROS: REDONDO DE 12MM NA POSIÇÃO EM LINHA AFATADOS 12 CM ENTRE SI

TOTAL DE CLASSES: 15

RASMI

COD	COR	BITOLA	ABREVIATURA
CP3810	RASMI PERSA BRANCO 100% LIPOCRÔMICO	3,2	RM PE BR LI
CP3811	RASMI PERSA BRANCO 100% MELÂNICO	3,2	RM PE BR ME
CP3812	RASMI PERSA BRANCO PINTADO LIPOCRÔMICO	3,2	RM PE BR PI LI

CP3813	RASMI PERSA BRANCO PINTADO MELÂNICO	3,2	RM PE BR PI ME
CP3814	RASMI PERSA CANELA E MUTAÇÕES BRANCO (TODOS)	3,2	RM PE CM BR
CP3820	RASMI PERSA AMARELO INTENSO 100% LIPOCRÔMICO	3,2	RM PE AM IN LI
CP3821	RASMI PERSA AMARELO INTENSO 100% MELÂNICO	3,2	RM PE AM IN ME
CP3822	RASMI PERSA AMARELO INTENSO PINTADO LIPOCRÔMICO	3,2	RM PE AM IN PI LI
CP3823	RASMI PERSA AMARELO INTENSO PINTADO MELÂNICO	3,2	RM PE AM IN PI ME
CP3824	RASMI PERSA CANELA E MUTAÇÕES INTENSO (TODOS)	3,2	RM PE CM IN
CP3830	RASMI PERSA AMARELO NEVADO 100% LIPOCRÔMICO	3,2	RM PE AM NV LI
CP3831	RASMI PERSA AMARELO NEVADO 100% MELÂNICO	3,2	RM PE AM NV ME
CP3832	RASMI PERSA AMARELO NEVADO PINTADO LIPOCRÔMICO	3,2	RM PE AM NV PI LI
CP3833	RASMI PERSA AMARELO NEVADO PINTADO MELÂNICO	3,2	RM PE AM NV PI ME
CP3834	RASMI PERSA CANELA E MUTAÇÕES NEVADO (TODOS)	3,2	RM PE CM NV

GAIOLA: MULTIUSO GRANDE - L(43) A(31) P(22,0) | MALHA: NORMAL | COMEDOURO: INTERNO | BEBEDOURO: GARRAFINHA | 2 POLEIROS: REDONDO DE 14MM NA POSIÇÃO EM LINHA AFATADOS 12 CM ENTRE SI

TOTAL DE CLASSES: 15

LIZARD

COD	COR	BITOLA	ABREVIATURA
CP5001	LIZARD SEM CÚPULA BRANCO	3,0	LZ SC BR
CP5002	LIZARD SEM CÚPULA AMARELO INTENSO	3,0	LZ SC AM IN
CP5003	LIZARD SEM CÚPULA AMARELO NEVADO	3,0	LZ SC AM NV
CP5004	LIZARD SEM CÚPULA VERMELHO INTENSO	3,0	LZ SC VM IN
CP5005	LIZARD SEM CÚPULA VERMELHO NEVADO	3,0	LZ SC VM NV
CP5006	LIZARD COM CÚPULA BRANCO	3,0	LZ CC BR
CP5007	LIZARD COM CÚPULA AMARELO INTENSO	3,0	LZ CC AM IN
CP5008	LIZARD COM CÚPULA AMARELO NEVADO	3,0	LZ CC AM NV
CP5009	LIZARD COM CÚPULA VERMELHO INTENSO	3,0	LZ CC VM IN
CP5010	LIZARD COM CÚPULA VERMELHO NEVADO	3,0	LZ CC VM NV
CP5011	LIZARD CÚPULA PARTIDA BRANCO	3,0	LZ CP BR
CP5012	LIZARD CÚPULA PARTIDA AMARELO INTENSO	3,0	LZ CP AM IN
CP5013	LIZARD CÚPULA PARTIDA AMARELO NEVADO	3,0	LZ CP AM NV
CP5014	LIZARD CÚPULA PARTIDA VERMELHO INTENSO	3,0	LZ CP VM IN
CP5015	LIZARD CÚPULA PARTIDA VERMELHO NEVADO	3,0	LZ CP VM NV

GAIOLA: TIPO CANÁRIO DE COR - L(35,5) A(31,5) P(15,0) | MALHA: NORMAL | COMEDOURO: MEIA LUA | BEBEDOURO: MEIA LUA | 2 POLEIROS: REDONDO DE 14MM NA POSIÇÃO EM LINHA AFASTADOS 12 ENTRE SI

TOTAL DE CLASSES: 15

LONDON

COD	COR	BITOLA	ABREVIATURA
CP5501	LONDON FANCY BRANCO	3,2	LF BR
CP5502	LONDON FANCY CANELA BRANCO	3,2	LF CN BR
CP5503	LONDON FANCY AMARELO INTENSO	3,2	LF AM IN
CP5504	LONDON FANCY CANELA AMARELO INTENSO	3,2	LF CN AM IN
CP5505	LONDON FANCY AMARELO NEVADO	3,2	LF AM NV
CP5506	LONDON FANCY CANELA AMARELO NEVADO	3,2	LF CN AM NV

GAIOLA: MULTIUSO GRANDE - L(43) A(31) P(22,0) | MALHA: NORMAL | COMEDOURO: INTERNO | BEBEDOURO: GARRAFINHA | 2 POLEIROS: REDONDO DE 14MM NA POSIÇÃO EM LINHA AFATADOS 12 CM ENTRE SI

TOTAL DE CLASSES: 6

LONDON ADULTO ANO ANTERIOR

COD	COR	BITOLA	ABREVIATURA
CP5801	LONDON FANCY BRANCO ADULTO ANO ANTERIOR	3,2	LF BR
CP5802	LONDON FANCY CANELA BRANCO ADULTO ANO ANTERIOR	3,2	LF CN BR
CP5803	LONDON FANCY AMARELO INTENSO ADULTO ANO ANTERIOR	3,2	LF AM IN
CP5804	LONDON FANCY CANELA AMARELO INTENSO ADULTO ANO ANTERIOR	3,2	LF CN AM IN
CP5805	LONDON FANCY AMARELO NEVADO ADULTO ANO ANTERIOR	3,2	LF AM NV
CP5806	LONDON FANCY CANELA AMARELO NEVADO ADULTO ANO ANTERIOR	3,2	LF CN AM NV

GAIOLA: MULTIUSO GRANDE - L(43) A(31) P(22,0) | MALHA: NORMAL | COMEDOURO: INTERNO | BEBEDOURO: GARRAFINHA | 2 POLEIROS: REDONDO DE 14MM NA POSIÇÃO EM LINHA AFATADOS 12 CM ENTRE SI

TOTAL DE CLASSES: 6

TOPETE ALEMÃO

COD	COR	BITOLA	ABREVIATURA
CP6001	TOPETE ALEMÃO BRANCO LIPOCRÔMICO	3,0	TO AL BR LI
CP6002	TOPETE ALEMÃO BRANCO DOMINANTE LIPOCRÔMICO	3,0	TO AL BR DO LI
CP6003	TOPETE ALEMÃO AMARELO INTENSO LIPOCRÔMICO	3,0	TO AL AM IN LI
CP6004	TOPETE ALEMÃO AMARELO NEVADO LIPOCRÔMICO	3,0	TO AL AM NV LI
CP6005	TOPETE ALEMÃO AMARELO MOSAICO MACHO LIPOCRÔMICO	3,0	TO AL AM MS MC LI
CP6006	TOPETE ALEMÃO AMARELO MOSAICO FÊMEA LIPOCRÔMICO	3,0	TO AL AM MS FM LI
CP6007	TOPETE ALEMÃO VERMELHO INTENSO LIPOCRÔMICO	3,0	TO AL VM IN LI
CP6008	TOPETE ALEMÃO VERMELHO NEVADO LIPOCRÔMICO	3,0	TO AL VM NV LI
CP6009	TOPETE ALEMÃO VERMELHO MOSAICO MACHO LIPOCRÔMICO	3,0	TO AL VM MS MC LI
CP6010	TOPETE ALEMÃO VERMELHO MOSAICO FÊMEA LIPOCRÔMICO	3,0	TO AL VM MS FM LI
CP6020	TOPETE ALEMÃO BRANCO MELÂNICO	3,0	TO AL BR ME
CP6021	TOPETE ALEMÃO BRANCO DOMINANTE MELÂNICO	3,0	TO AL BR DO ME
CP6022	TOPETE ALEMÃO AMARELO INTENSO MELÂNICO	3,0	TO AL AM IN ME
CP6023	TOPETE ALEMÃO AMARELO NEVADO MELÂNICO	3,0	TO AL AM NV ME
CP6024	TOPETE ALEMÃO AMARELO MOSAICO MACHO MELÂNICO	3,0	TO AL AM MS MC ME
CP6025	TOPETE ALEMÃO AMARELO MOSAICO FÊMEA MELÂNICO	3,0	TO AL AM MS FM ME
CP6026	TOPETE ALEMÃO VERMELHO INTENSO MELÂNICO	3,0	TO AL VM IN ME
CP6027	TOPETE ALEMÃO VERMELHO NEVADO MELÂNICO	3,0	TO AL VM NV ME
CP6028	TOPETE ALEMÃO VERMELHO MOSAICO MACHO MELÂNICO	3,0	TO AL VM MS MC ME
CP6029	TOPETE ALEMÃO VERMELHO MOSAICO FÊMEA MELÂNICO	3,0	TO AL VM MS FM ME
CP6040	TOPETE ALEMÃO CANELA E MUTAÇÕES BRANCO MELÂNICO	3,0	TO AL CM BR ME
CP6041	TOPETE ALEMÃO CANELA E MUTAÇÕES BRANCO DOMINANTE MELÂNICO	3,0	TO AL CM BR DO ME
CP6042	TOPETE ALEMÃO CANELA E MUTAÇÕES AMARELO INTENSO MELÂNICO	3,0	TO AL CM AM IN ME
CP6043	TOPETE ALEMÃO CANELA E MUTAÇÕES AMARELO NEVADO MELÂNICO	3,0	TO AL CM AM NV ME
CP6044	TOPETE ALEMÃO CANELA E MUTAÇÕES AMARELO MOSAICO MACHO MELÂNICO	3,0	TO AL CM AM MS MC ME
CP6045	TOPETE ALEMÃO CANELA E MUTAÇÕES AMARELO MOSAICO FÊMEA MELÂNICO	3,0	TO AL CM AM MS FM ME
CP6046	TOPETE ALEMÃO CANELA E MUTAÇÕES VERMELHO INTENSO MELÂNICO	3,0	TO AL CM VM IN ME
CP6047	TOPETE ALEMÃO CANELA E MUTAÇÕES VERMELHO NEVADO MELÂNICO	3,0	TO AL CM VM NV ME
CP6048	TOPETE ALEMÃO CANELA E MUTAÇÕES VERMELHO MOSAICO MACHO MELÂNICO	3,0	TO AL CM VM MS MC ME
CP6049	TOPETE ALEMÃO CANELA E MUTAÇÕES VERMELHO MOSAICO FÊMEA MELÂNICO	3,0	TO AL CM VM MS FM ME

GAIOLA: MULTIUSO GRANDE - L(43) A(31) P(22,0) | MALHA: NORMAL | COMEDOURO: INTERNO | BEBEDOURO: GARRAFINHA | 2 POLEIROS: REDONDO DE 12MM NA POSIÇÃO EM LINHA AFATADOS 12 CM ENTRE SI

TOTAL DE CLASSES: 30

GLOSTER

COD	COR	BITOLA	ABREVIATURA
CP7010	GLOSTER SEM TOPETE BRANCO 100% LIPOCRÔMICO	3,0	GL ST BR LI
CP7011	GLOSTER SEM TOPETE BRANCO 100% MELÂNICO	3,0	GL ST BR ME
CP7012	GLOSTER SEM TOPETE BRANCO PINTADO LIPOCRÔMICO	3,0	GL ST BR PI LI
CP7013	GLOSTER SEM TOPETE BRANCO PINTADO MELÂNICO	3,0	GT ST BR PI ME
CP7014	GLOSTER SEM TOPETE CANELA E MUTAÇÕES F/BRANCO (TODOS)	3,0	GL ST CM BR
CP7020	GLOSTER SEM TOPETE AMARELO INTENSO 100% LIPOCRÔMICO	3,0	GT ST AM IN LI
CP7021	GLOSTER SEM TOPETE AMARELO INTENSO 100% MELÂNICO	3,0	GT ST AM IN ME
CP7022	GLOSTER SEM TOPETE AMARELO INTENSO PINTADO LIPOCRÔMICO	3,0	GT ST AM IN PI LI
CP7023	GLOSTER SEM TOPETE AMARELO INTENSO PINTADO MELÂNICO	3,0	GT ST AM IN PI ME
CP7024	GLOSTER SEM TOPETE CANELA E MUTAÇÕES AMARELO INTENSO (TODOS)	3,0	GL ST CM AM IN
CP7030	GLOSTER SEM TOPETE AMARELO NEVADO 100% LIPOCRÔMICO	3,0	GT ST AM NV LI
CP7031	GLOSTER SEM TOPETE AMARELO NEVADO 100% MELÂNICO	3,0	GT ST AM NV ME
CP7032	GLOSTER SEM TOPETE AMARELO NEVADO PINTADO LIPOCRÔMICO	3,0	GT ST AM NV PI LI
CP7033	GLOSTER SEM TOPETE AMARELO NEVADO PINTADO MELÂNICO	3,0	GL ST AM NV PI ME
CP7034	GLOSTER SEM TOPETE CANELA E MUTAÇÕES AMARELO NEVADO (TODOS)	3,0	GL ST CM AM NV
CP7040	GLOSTER COM TOPETE BRANCO 100% LIPOCRÔMICO	3,0	GL CT BR LI
CP7041	GLOSTER COM TOPETE BRANCO 100% MELÂNICO	3,0	GL CT BR ME
CP7042	GLOSTER COM TOPETE BRANCO PINTADO LIPOCRÔMICO	3,0	GL CT BR PI LI
CP7043	GLOSTER COM TOPETE BRANCO PINTADO MELÂNICO	3,0	GL CT BR PI ME
CP7044	GLOSTER COM TOPETE CANELA E MUTAÇÕES F/BRANCO (TODOS)	3,0	GL CT CM BR
CP7050	GLOSTER COM TOPETE AMARELO INTENSO 100% LIPOCRÔMICO	3,0	GL CT AM IN LI
CP7051	GLOSTER COM TOPETE AMARELO INTENSO 100% MELÂNICO	3,0	GL CT AM IN ME
CP7052	GLOSTER COM TOPETE AMARELO INTENSO PINTADO LIPOCRÔMICO	3,0	GL CT AM IN PI LI

CP7053	GLOSTER COM TOPETE AMARELO INTENSO PINTADO MELÂNICO	3,0	GL CT AM IN PI ME
CP7054	GLOSTER COM TOPETE CANELA E MUTAÇÕES AMARELO INTENSO (TODOS)	3,0	GL CT CM AM IN
CP7060	GLOSTER COM TOPETE AMARELO NEVADO 100% LIPOCRÔMICO	3,0	GL CT AM NV LI
CP7061	GLOSTER COM TOPETE AMARELO NEVADO 100% MELÂNICO	3,0	GL CT AM NV ME
CP7062	GLOSTER COM TOPETE AMARELO NEVADO PINTADO LIPOCRÔMICO	3,0	GL CT AM NV PI LI
CP7063	GLOSTER COM TOPETE AMARELO NEVADO PINTADO MELÂNICO	3,0	GL CT AM NV PI ME
CP7064	GLOSTER COM TOPETE CANELA E MUTAÇÕES AMARELO NEVADO (TODOS)	3,0	GL CT CM AM NV

GAIOLA: MULTIUSO PEQUENA - L(35,5) A(31,5) P(15,0) | MALHA: NORMAL | COMEDOURO: INTERNO | BEBEDOURO: GARRAFINHA | 2 POLEIROS: REDONDO DE 12MM NA POSIÇÃO EM LINHA AFASTADOS 7,5 OU 5 ARAMES

TOTAL DE CLASSES: 30

LANCASHIRE

COD	COR	BITOLA	ABREVIATURA
CP7110	LANCASHIRE SEM TOPETE BRANCO 100% LIPOCRÔMICO	3,4	LA ST BR LI
CP7111	LANCASHIRE SEM TOPETE BRANCO 100% MELÂNICO	3,4	LA ST BR ME
CP7112	LANCASHIRE SEM TOPETE BRANCO PINTADO LIPOCRÔMICO	3,4	LA ST BR PI LI
CP7113	LANCASHIRE SEM TOPETE BRANCO PINTADO MELÂNICO	3,4	LA ST BR PI ME
CP7114	LANCASHIRE SEM TOPETE CANELA E MUTAÇÕES BRANCO (TODOS)	3,4	LA ST CM BR
CP7120	LANCASHIRE SEM TOPETE AMARELO INTENSO 100% LIPOCRÔMICO	3,4	LA ST AM IN LI
CP7121	LANCASHIRE SEM TOPETE AMARELO INTENSO 100% MELÂNICO	3,4	LA ST AM IN ME
CP7122	LANCASHIRE SEM TOPETE AMARELO INTENSO PINTADO LIPOCRÔMICO	3,4	LA ST AM IN PI LI
CP7123	LANCASHIRE SEM TOPETE AMARELO INTENSO PINTADO MELÂNICO	3,4	LA ST AM IN PI ME
CP7124	LANCASHIRE SEM TOPETE CANELA E MUTAÇÕES INTENSO (TODOS)	3,4	LA ST CM IN
CP7130	LANCASHIRE SEM TOPETE AMARELO NEVADO 100% LIPOCRÔMICO	3,4	LA ST AM NV LI
CP7131	LANCASHIRE SEM TOPETE AMARELO NEVADO 100% MELÂNICO	3,4	LA ST AM NV ME
CP7132	LANCASHIRE SEM TOPETE AMARELO NEVADO PINTADO LIPOCRÔMICO	3,4	LA ST AM NV PI LI
CP7133	LANCASHIRE SEM TOPETE AMARELO NEVADO PINTADO MELÂNICO	3,4	LA ST AM NV PI ME
CP7134	LANCASHIRE SEM TOPETE CANELA E MUTAÇÕES NEVADO (TODOS)	3,4	LA ST CM NV
CP7140	LANCASHIRE COM TOPETE BRANCO 100% LIPOCRÔMICO	3,4	LA CT BR LI
CP7141	LANCASHIRE COM TOPETE BRANCO 100% MELÂNICO	3,4	LA CT BR ME
CP7142	LANCASHIRE COM TOPETE BRANCO PINTADO LIPOCRÔMICO	3,4	LA CT BR PI LI
CP7143	LANCASHIRE COM TOPETE BRANCO PINTADO MELÂNICO	3,4	LA CT BR PI ME
CP7144	LANCASHIRE COM TOPETE CANELA E MUTAÇÕES BRANCO (TODOS)	3,4	LA CT CM BR
CP7150	LANCASHIRE COM TOPETE AMARELO INTENSO 100% LIPOCRÔMICO	3,4	LA CT AM IN LI
CP7151	LANCASHIRE COM TOPETE AMARELO INTENSO 100% MELÂNICO	3,4	LA CT AM IN ME
CP7152	LANCASHIRE COM TOPETE AMARELO INTENSO PINTADO LIPOCRÔMICO	3,4	LA CT AM IN PI LI
CP7153	LANCASHIRE COM TOPETE AMARELO INTENSO PINTADO MELÂNICO	3,4	LA CT AM IN PI ME
CP7154	LANCASHIRE COM TOPETE CANELA E MUTAÇÕES INTENSO (TODOS)	3,4	LA CT CM IN
CP7160	LANCASHIRE COM TOPETE AMARELO NEVADO 100% LIPOCRÔMICO	3,4	LA CT AM NV LI
CP7161	LANCASHIRE COM TOPETE AMARELO NEVADO 100% MELÂNICO	3,4	LA CT AM NV ME
CP7162	LANCASHIRE COM TOPETE AMARELO NEVADO PINTADO LIPOCRÔMICO	3,4	LA CT AM NV PI LI
CP7163	LANCASHIRE COM TOPETE AMARELO NEVADO PINTADO MELÂNICO	3,4	LA CT AM NV PI ME
CP7164	LANCASHIRE COM TOPETE CANELA E MUTAÇÕES NEVADO (TODOS)	3,4	LA CT CM NV

GAIOLA: TUNEL - L(34,5) A(38) P(212,5) | MALHA: NORMAL | COMEDOURO: INTERNO | BEBEDOURO: GARRAFINHA | 2 POLEIROS: REDONDO DE 12MM NA POSIÇÃO 1 EM CIMA E 1 EM BAIXO

TOTAL DE CLASSES: 30

CREST-BRED

COD	COR	BITOLA	ABREVIATURA
CP7210	CREST-BRED BRANCO 100% LIPOCRÔMICO	3,4	CR BD BR LI
CP7211	CREST-BRED BRANCO 100% MELÂNICO	3,4	CR BD BR ME
CP7212	CREST-BRED BRANCO PINTADO LIPOCRÔMICO	3,4	CR BD BR PI LI
CP7213	CREST-BRED BRANCO PINTADO MELÂNICO	3,4	CR BD BR PI ME
CP7214	CREST-BRED CANELA E MUTAÇÕES F/BRANCO (TODOS)	3,4	CR BD CM BR
CP7220	CREST-BRED AMARELO INTENSO 100% LIPOCRÔMICO	3,4	CR BD AM IN LI
CP7221	CREST-BRED AMARELO INTENSO 100% MELÂNICO	3,4	CR BD AM IN ME
CP7222	CREST-BRED AMARELO INTENSO PINTADO LIPOCRÔMICO	3,4	CR BD AM IN PI LI
CP7223	CREST-BRED AMARELO INTENSO PINTADO MELÂNICO	3,4	CR BD AM IN PI ME
CP7224	CREST-BRED CANELA E MUTAÇÕES AMARELO INTENSO (TODOS)	3,4	CR BD CM AM IN
CP7230	CREST-BRED AMARELO NEVADO 100% LIPOCRÔMICO	3,4	CR BD AM NV LI
CP7231	CREST-BRED AMARELO NEVADO 100% MELÂNICO	3,4	CR BD AM NV ME
CP7232	CREST-BRED AMARELO NEVADO PINTADO LIPOCRÔMICO	3,4	CR BD AM NV PI LI

CP7233	CREST-BRED AMARELO NEVADO PINTADO MELÂNICO	3,4	CR BD AM NV PI ME
CP7234	CRESTED-BRED CANELA E MUTAÇÕES AMARELO NEVADO (TODOS)	3,4	CR BD CM AN NV
CP7240	CRESTED BRANCO 100% LIPOCRÔMICO	3,4	CR BD BR LI
CP7241	CRESTED BRANCO 100% MELÂNICO	3,4	CR BD BR ME
CP7242	CRESTED BRANCO PINTADO LIPOCRÔMICO	3,4	CR BD BR PI LI
CP7243	CRESTED BRANCO PINTADO MELÂNICO	3,4	CR BD BR PI ME
CP7244	CRESTED CANELA E MUTAÇÕES F/BRANCO (TODOS)	3,4	CR CM BR
CP7250	CRESTED AMARELO INTENSO 100% LIPOCRÔMICO	3,4	CR BD AM IN LI
CP7251	CRESTED AMARELO INTENSO 100% MELÂNICO	3,4	CR BD AM IN ME
CP7252	CRESTED AMARELO INTENSO PINTADO LIPOCRÔMICO	3,4	CR BD AM IN PI LI
CP7253	CRESTED AMARELO INTENSO PINTADO MELÂNICO	3,4	CR BD AM IN PI ME
CP7254	CRESTED CANELA E MUTAÇÕES AMARELO INTENSO (TODOS)	3,4	CR CM AM IN
CP7260	CRESTED AMARELO NEVADO 100% LIPOCRÔMICO	3,4	CR BD AM NV LI
CP7261	CRESTED AMARELO NEVADO 100% MELÂNICO	3,4	CR BD AM NV ME
CP7262	CRESTED AMARELO NEVADO PINTADO LIPOCRÔMICO	3,4	CR BD AM NV PI LI
CP7263	CRESTED AMARELO NEVADO PINTADO MELÂNICO	3,4	CR BD AM NV PI ME
CP7264	CRESTED CANELA E MUTAÇÕES AMARELO NEVADO (TODOS)	3,4	CR CM AM NV

GAIOLA: MULTIUSO GRANDE - L(43) A(31) P(22,0) | MALHA: NORMAL | COMEDOURO: INTERNO | BEBEDOURO: GARRAFINHA | 2 POLEIROS: REDONDO DE 14MM NA POSIÇÃO EM LINHA AFATADOS 12 CM ENTRE SI

TOTAL DE CLASSES: 30

RHEINLÄNDER

COD	COR	BITOLA	ABREVIATURA
CP7410	RHEINLÄNDER SEM TOPETE BRANCO 100% LIPOCRÔMICO	2,7	RH ST BR LI
CP7411	RHEINLÄNDER SEM TOPETE BRANCO 100% MELÂNICO	2,7	RH ST BR ME
CP7412	RHEINLÄNDER SEM TOPETE BRANCO PINTADO LIPOCRÔMICO	2,7	RH ST BR PI LI
CP7413	RHEINLÄNDER SEM TOPETE BRANCO PINTADO MELÂNICO	2,7	RH ST BR PI ME
CP7414	RHEINLÄNDER SEM TOPETE CANELA E MUTAÇÕES BRANCO (TODOS)	2,7	RH ST CM BR
CP7420	RHEINLÄNDER SEM TOPETE AMARELO INTENSO 100% LIPOCRÔMICO	2,7	RH ST AM IN LI
CP7421	RHEINLÄNDER SEM TOPETE AMARELO INTENSO 100% MELÂNICO	2,7	RH ST AM IN ME
CP7422	RHEINLÄNDER SEM TOPETE AMARELO INTENSO PINTADO LIPOCRÔMICO	2,7	RH ST AM IN PI LI
CP7423	RHEINLÄNDER SEM TOPETE AMARELO INTENSO PINTADO MELÂNICO	2,7	RH ST AM IN PI ME
CP7424	RHEINLÄNDER SEM TOPETE CANELA E MUTAÇÕES INTENSO (TODOS)	2,7	RH ST CM IN
CP7430	RHEINLÄNDER SEM TOPETE AMARELO NEVADO 100% LIPOCRÔMICO	2,7	RH ST AM NV LI
CP7431	RHEINLÄNDER SEM TOPETE AMARELO NEVADO 100% MELÂNICO	2,7	RH ST AM NV ME
CP7432	RHEINLÄNDER SEM TOPETE AMARELO NEVADO PINTADO LIPOCRÔMICO	2,7	RH ST AM NV PI LI
CP7433	RHEINLÄNDER SEM TOPETE AMARELO NEVADO PINTADO MELÂNICO	2,7	RH ST AM NV PI ME
CP7434	RHEINLÄNDER SEM TOPETE CANELA E MUTAÇÕES NEVADO (TODOS)	2,7	RH ST CM NV
CP7440	RHEINLÄNDER COM TOPETE BRANCO 100% LIPOCRÔMICO	2,7	RH CT BR LI
CP7441	RHEINLÄNDER COM TOPETE BRANCO 100% MELÂNICO	2,7	RH CT BR ME
CP7442	RHEINLÄNDER COM TOPETE BRANCO PINTADO LIPOCRÔMICO	2,7	RH CT BR PI LI
CP7443	RHEINLÄNDER COM TOPETE BRANCO PINTADO MELÂNICO	2,7	RH CT BR PI ME
CP7444	RHEINLÄNDER COM TOPETE CANELA E MUTAÇÕES BRANCO (TODOS)	2,7	RH CT CM BR
CP7450	RHEINLÄNDER COM TOPETE AMARELO INTENSO 100% LIPOCRÔMICO	2,7	RH CT AM IN LI
CP7451	RHEINLÄNDER COM TOPETE AMARELO INTENSO 100% MELÂNICO	2,7	RH CT AM IN ME
CP7452	RHEINLÄNDER COM TOPETE AMARELO INTENSO PINTADO LIPOCRÔMICO	2,7	RH CT AM IN PI LI
CP7453	RHEINLÄNDER COM TOPETE AMARELO INTENSO PINTADO MELÂNICO	2,7	RH CT AM IN PI ME
CP7454	RHEINLÄNDER COM TOPETE CANELA E MUTAÇÕES INTENSO (TODOS)	2,7	RH CT CM IN
CP7460	RHEINLÄNDER COM TOPETE AMARELO NEVADO 100% LIPOCRÔMICO	2,7	RH CT AM NV LI
CP7461	RHEINLÄNDER COM TOPETE AMARELO NEVADO 100% MELÂNICO	2,7	RH CT AM NV ME
CP7462	RHEINLÄNDER COM TOPETE AMARELO NEVADO PINTADO LIPOCRÔMICO	2,7	RH CT AM NV PI LI
CP7463	RHEINLÄNDER COM TOPETE AMARELO NEVADO PINTADO MELÂNICO	2,7	RH CT AM NV PI ME
CP7464	RHEINLÄNDER COM TOPETE CANELA E MUTAÇÕES NEVADO (TODOS)	2,7	RH CT CM NV

GAIOLA: TUNEL - L(34,5) A(38) P(212,5) | MALHA: NORMAL | COMEDOURO: INTERNO | BEBEDOURO: GARRAFINHA | 2 POLEIROS: REDONDO DE 12MM NA POSIÇÃO 1 EM CIMA E 1 EM BAIXO

TOTAL DE CLASSES: 30

ARLEQUIM PORTUGUÊS

COD	COR	BITOLA	ABREVIATURA
CP7701	ARLEQUIM PORTUGUÊS SEM TOPETE MACHO	3,2	AR PT ST MC
CP7702	ARLEQUIM PORTUGUÊS SEM TOPETE FÊMEA	3,2	AR PT ST FM
CP7703	ARLEQUIM PORTUGUÊS COM TOPETE MACHO	3,2	AR PT CT MC

CP7704	ARLEQUIM PORTUGUÊS COM TOPETE FÊMEA	3,2	AR PT CT FM
CP7705	ARLEQUIM PORTUGUÊS CANELA E MUTAÇÕES SEM TOPETE MACHO	3,2	AR PT CM ST MC
CP7706	ARLEQUIM PORTUGUÊS CANELA E MUTAÇÕES SEM TOPETE FÊMEA	3,2	AR PT CM ST FM
CP7707	ARLEQUIM PORTUGUÊS CANELA E MUTAÇÕES COM TOPETE MACHO	3,2	AR PT CM CT MC
CP7708	ARLEQUIM PORTUGUÊS CANELA E MUTAÇÕES COM TOPETE FÊMEA	3,2	AR PT CM CT FM

GAIOLA: MULTIUSO GRANDE - L(43) A(31) P(22,0) | MALHA: NORMAL | COMEDOURO: INTERNO | BEBEDOURO: GARRAFINHA | 2 POLEIROS: REDONDO DE 12MM NA POSIÇÃO EM LINHA AFATADOS 12 CM ENTRE SI

TOTAL DE CLASSES: 8

PIVARO

COD	COR	BITOLA	ABREVIATURA
CP8010	PÍVARO SEM TOPETE BRANCO 100% LIPOCRÔMICO	3,2	PI ST BR LI
CP8011	PÍVARO SEM TOPETE BRANCO 100% MELÂNICO	3,2	PI ST BR ME
CP8012	PÍVARO SEM TOPETE BRANCO PINTADO LIPOCRÔMICO	3,2	PI ST BR PI LI
CP8013	PÍVARO SEM TOPETE BRANCO PINTADO MELÂNICO	3,2	PI ST BR PI ME
CP8014	PÍVARO SEM TOPETE CANELA E MUTAÇÕES BRANCO (TODOS)	3,2	PI ST CM BR
CP8020	PÍVARO SEM TOPETE INTENSO 100% LIPOCRÔMICO	3,2	PI ST AM IN LI
CP8021	PÍVARO SEM TOPETE INTENSO 100% MELÂNICO	3,2	PI ST AM IN ME
CP8022	PÍVARO SEM TOPETE INTENSO PINTADO LIPOCRÔMICO	3,2	PI ST AM IN PI LI
CP8023	PÍVARO SEM TOPETE INTENSO PINTADO MELÂNICO	3,2	PI ST AM IN PI ME
CP8024	PÍVARO SEM TOPETE CANELA E MUTAÇÕES INTENSO (TODOS)	3,2	PI ST CM AM IN
CP8030	PÍVARO SEM TOPETE NEVADO 100% LIPOCRÔMICO	3,2	PI ST AM NV LI
CP8031	PÍVARO SEM TOPETE NEVADO 100% MELÂNICO	3,2	PI ST AM NV ME
CP8032	PÍVARO SEM TOPETE NEVADO PINTADO LIPOCRÔMICO	3,2	PI ST AM NV PI LI
CP8033	PÍVARO SEM TOPETE NEVADO PINTADO MELÂNICO	3,2	PI ST AM NV PI ME
CP8034	PÍVARO SEM TOPETE CANELA E MUTAÇÕES NEVADO (TODOS)	3,2	PI ST CM AM NV
CP8040	PÍVARO COM TOPETE BRANCO 100% LIPOCRÔMICO	3,2	PI CT BR LI
CP8041	PÍVARO COM TOPETE BRANCO 100% MELÂNICO	3,2	PI CT BR ME
CP8042	PÍVARO COM TOPETE BRANCO PINTADO LIPOCRÔMICO	3,2	PI CT BR PI LI
CP8043	PÍVARO COM TOPETE BRANCO PINTADO MELÂNICO	3,2	PI CT BR PI ME
CP8044	PÍVARO COM TOPETE CANELA E MUTAÇÕES BRANCO (TODOS)	3,2	PI CT CM BR
CP8050	PÍVARO COM TOPETE INTENSO 100% LIPOCRÔMICO	3,2	PI CT AM IN LI
CP8051	PÍVARO COM TOPETE INTENSO 100% MELÂNICO	3,2	PI CT AM IN ME
CP8052	PÍVARO COM TOPETE INTENSO PINTADO LIPOCRÔMICO	3,2	PI CT AM IN PI LI
CP8053	PÍVARO COM TOPETE INTENSO PINTADO MELÂNICO	3,2	PI CT AM IN PI ME
CP8054	PÍVARO COM TOPETE CANELA E MUTAÇÕES INTENSO (TODOS)	3,2	PI CT CM AM IN
CP8060	PÍVARO COM TOPETE NEVADO 100% LIPOCRÔMICO	3,2	PI CT AM NV LI
CP8061	PÍVARO COM TOPETE NEVADO 100% MELÂNICO	3,2	PI CT AM NV ME
CP8062	PÍVARO COM TOPETE NEVADO PINTADO LIPOCRÔMICO	3,2	PI CT AM NV PI LI
CP8063	PÍVARO COM TOPETE NEVADO PINTADO MELÂNICO	3,2	PI CT AM NV PI ME
CP8064	PÍVARO COM TOPETE CANELA E MUTAÇÕES NEVADO (TODOS)	3,2	PI CT CM AM NV

GAIOLA: MULTIUSO GRANDE - L(43) A(31) P(22,0) | MALHA: NORMAL | COMEDOURO: INTERNO | BEBEDOURO: GARRAFINHA | 2 POLEIROS: REDONDO DE 14MM NA POSIÇÃO EM LINHA AFATADOS 12 CM ENTRE SI

TOTAL DE CLASSES: 30

OUTRAS CORES

COD	COR	BITOLA	ABREVIATURA
CP9002	CORES DEMONSTRAÇÃO - FRISADO BRASILEIRO	3,0	CORES DEMONSTRAÇÃO
CP9003	CORES DEMONSTRAÇÃO - BRASILEIRINHO	3,0	CORES DEMONSTRAÇÃO
CP9004	CORES DEMONSTRAÇÃO - LIZARD CANELA	3,0	CORES DEMONSTRAÇÃO

-

TOTAL DE CLASSES: 3

TOTAL DE CLASSES NO SEGMENTO: 683

NOMENCLATURA OFICIAL

2024

CANÁRIO DE CANTO

CLASSE 01

COD	COR	ABREVIATURA
CH0101	HARZER ROLLER	-

GAIOLA: PADRÃO - L(16) A(18,5) P(23,5) | MALHA: | COMEDOURO: | BEBEDOURO: | 2 POLEIROS: REDONDO DE 10MM NA POSIÇÃO - -

TOTAL DE CLASSES: 1

CLASSE 02

COD	COR	ABREVIATURA
CH0201	TIMBRADO ESPANHOL - ORIGINAIS	-
CH0202	TIMBRADO ESPANHOL - FLOREADOS	-
CH0203	TIMBRADO ESPANHOL - CLASSICOS	-

GAIOLA: PADRÃO - L(16) A(18,5) P(23,5) | MALHA: | COMEDOURO: | BEBEDOURO: | 2 POLEIROS: REDONDO DE 10MM NA POSIÇÃO - -

TOTAL DE CLASSES: 3

CLASSE 03

COD	COR	ABREVIATURA
CH0301	MALINOIS-WATERSLAGER	-

GAIOLA: PADRÃO - L(16) A(18,5) P(23,5) | MALHA: | COMEDOURO: | BEBEDOURO: | 2 POLEIROS: REDONDO DE 10MM NA POSIÇÃO - -

TOTAL DE CLASSES: 1

CLASSE 04

COD	COR	ABREVIATURA
CH0401	CANTOR ESPANHOL	-

GAIOLA: PADRÃO - L(16) A(18,5) P(23,5) | MALHA: | COMEDOURO: | BEBEDOURO: | 2 POLEIROS: REDONDO DE 10MM NA POSIÇÃO - -

TOTAL DE CLASSES: 1

CLASSE 05

COD	COR	ABREVIATURA
CH0501	SLAVUJAR	-

GAIOLA: PADRÃO - L(16) A(18,5) P(23,5) | MALHA: | COMEDOURO: | BEBEDOURO: | 2 POLEIROS: REDONDO DE 10MM NA POSIÇÃO - -

TOTAL DE CLASSES: 1

TOTAL DE CLASSES NO SEGMENTO: 7

2,7 - PORTE MAIOR
Manon I Mandarim I Sparrow I Melba I Emblema Picta I Diamante de Gould I Bavete
Cauda Longa I Bavete Cauda Curta I Bicolor I Tricolor I Quadricolor I Degolado I Pintassilgo Siberiano
3,0 - PORTE MAIOR
Mandarim
-
Diâmetro permitido desde que o tamanho da ave esteja compatível, caso contrário a ave será desclassificada.

MANDARINS

LINHA CINZA

COD	COR	BITOLA	ANOS
EX010101	MANDARINS CINZA FÊMEA Nome Cientifico: TAENIOPYGIA GUTTATA | GAIOLA: PADRÃO COR - L(35) A(27) P(22) | MALHA: NORMAL | COMEDOURO: MEIA LUA | BEBEDOURO: MEIA LUA | 2 POLEIROS: REDONDO DE 12 NA POSIÇÃO CENTRO EM LINHA 12 ARAMES ENTRE SI	2,7	3
EX010102	MANDARINS CINZA MACHO Nome Cientifico: TAENIOPYGIA GUTTATA | GAIOLA: PADRÃO COR - L(35) A(27) P(22) | MALHA: NORMAL | COMEDOURO: MEIA LUA | BEBEDOURO: MEIA LUA | 2 POLEIROS: REDONDO DE 12 NA POSIÇÃO CENTRO EM LINHA 12 ARAMES ENTRE SI	2,7	3
EX010103	MANDARINS CINZA DORSO-PÁLIDO FÊMEA Nome Cientifico: TAENIOPYGIA GUTTATA | GAIOLA: PADRÃO COR - L(35) A(27) P(22) | MALHA: NORMAL | COMEDOURO: MEIA LUA | BEBEDOURO: MEIA LUA | 2 POLEIROS: REDONDO DE 12 NA POSIÇÃO CENTRO EM LINHA 12 ARAMES ENTRE SI	2,7	3
EX010104	MANDARINS CINZA DORSO-PÁLIDO MACHO Nome Cientifico: TAENIOPYGIA GUTTATA | GAIOLA: PADRÃO COR - L(35) A(27) P(22) | MALHA: NORMAL | COMEDOURO: MEIA LUA | BEBEDOURO: MEIA LUA | 2 POLEIROS: REDONDO DE 12 NA POSIÇÃO CENTRO EM LINHA 12 ARAMES ENTRE SI	2,7	3
EX010105	MANDARINS CINZA MASCARADO FÊMEA Nome Cientifico: TAENIOPYGIA GUTTATA | GAIOLA: PADRÃO COR - L(35) A(27) P(22) | MALHA: NORMAL | COMEDOURO: MEIA LUA | BEBEDOURO: MEIA LUA | 2 POLEIROS: REDONDO DE 12 NA POSIÇÃO CENTRO EM LINHA 12 ARAMES ENTRE SI	2,7	3
EX010106	MANDARINS CINZA MASCARADO MACHO Nome Cientifico: TAENIOPYGIA GUTTATA | GAIOLA: PADRÃO COR - L(35) A(27) P(22) | MALHA: NORMAL | COMEDOURO: MEIA LUA | BEBEDOURO: MEIA LUA | 2 POLEIROS: REDONDO DE 12 NA POSIÇÃO CENTRO EM LINHA 12 ARAMES ENTRE SI	2,7	3
EX010107	MANDARINS CINZA BOCHECHA FÊMEA Nome Cientifico: TAENIOPYGIA GUTTATA | GAIOLA: PADRÃO COR - L(35) A(27) P(22) | MALHA: NORMAL | COMEDOURO: MEIA LUA | BEBEDOURO: MEIA LUA | 2 POLEIROS: REDONDO DE 12 NA POSIÇÃO CENTRO EM LINHA 12 ARAMES ENTRE SI	2,7	3
EX010108	MANDARINS CINZA BOCHECHA MACHO Nome Cientifico: TAENIOPYGIA GUTTATA | GAIOLA: PADRÃO COR - L(35) A(27) P(22) | MALHA: NORMAL | COMEDOURO: MEIA LUA | BEBEDOURO: MEIA LUA | 2 POLEIROS: REDONDO DE 12 NA POSIÇÃO CENTRO EM LINHA 12 ARAMES ENTRE SI	2,7	3

TOTAL DE CLASSES: 8

LINHA CANELA

COD	COR	BITOLA	ANOS
EX010201	MANDARINS CANELA FÊMEA Nome Cientifico: TAENIOPYGIA GUTTATA | GAIOLA: PADRÃO COR - L(35) A(27) P(22) | MALHA: NORMAL | COMEDOURO: MEIA LUA | BEBEDOURO: MEIA LUA | 2 POLEIROS: REDONDO DE 12 NA POSIÇÃO CENTRO EM LINHA 12 ARAMES ENTRE SI	2,7	3
EX010202	MANDARINS CANELA MACHO Nome Cientifico: TAENIOPYGIA GUTTATA | GAIOLA: PADRÃO COR - L(35) A(27) P(22) | MALHA: NORMAL | COMEDOURO: MEIA LUA | BEBEDOURO: MEIA LUA | 2 POLEIROS: REDONDO DE 12 NA POSIÇÃO CENTRO EM LINHA 12 ARAMES ENTRE SI	2,7	3
EX010203	MANDARINS CANELA DORSO-PÁLIDO FÊMEA Nome Cientifico: TAENIOPYGIA GUTTATA | GAIOLA: PADRÃO COR - L(35) A(27) P(22) | MALHA: NORMAL | COMEDOURO: MEIA LUA | BEBEDOURO: MEIA LUA | 2 POLEIROS: REDONDO DE 12 NA POSIÇÃO CENTRO EM LINHA 12 ARAMES ENTRE SI	2,7	3
EX010204	MANDARINS CANELA DORSO-PÁLIDO MACHO Nome Cientifico: TAENIOPYGIA GUTTATA | GAIOLA: PADRÃO COR - L(35) A(27) P(22) | MALHA: NORMAL | COMEDOURO: MEIA LUA | BEBEDOURO: MEIA LUA | 2 POLEIROS: REDONDO DE 12 NA POSIÇÃO CENTRO EM LINHA 12 ARAMES ENTRE SI	2,7	3
EX010205	MANDARINS CANELA MASCARADO FÊMEA Nome Cientifico: TAENIOPYGIA GUTTATA | GAIOLA: PADRÃO COR - L(35) A(27) P(22) | MALHA: NORMAL | COMEDOURO: MEIA LUA | BEBEDOURO: MEIA LUA | 2 POLEIROS: REDONDO DE 12 NA POSIÇÃO CENTRO EM LINHA 12 ARAMES ENTRE SI	2,7	3
EX010206	MANDARINS CANELA MASCARADO MACHO Nome Cientifico: TAENIOPYGIA GUTTATA | GAIOLA: PADRÃO COR - L(35) A(27) P(22) | MALHA: NORMAL | COMEDOURO: MEIA LUA | BEBEDOURO: MEIA LUA | 2 POLEIROS: REDONDO DE 12 NA POSIÇÃO CENTRO EM LINHA 12 ARAMES ENTRE SI	2,7	3
EX010207	MANDARINS CANELA BOCHECHA FÊMEA Nome Cientifico: TAENIOPYGIA GUTTATA | GAIOLA: PADRÃO COR - L(35) A(27) P(22) | MALHA: NORMAL | COMEDOURO: MEIA LUA | BEBEDOURO: MEIA LUA | 2 POLEIROS: REDONDO DE 12 NA POSIÇÃO CENTRO EM LINHA 12 ARAMES ENTRE SI	2,7	3
EX010208	MANDARINS CANELA BOCHECHA MACHO Nome Cientifico: TAENIOPYGIA GUTTATA | GAIOLA: PADRÃO COR - L(35) A(27) P(22) | MALHA: NORMAL | COMEDOURO: MEIA LUA | BEBEDOURO: MEIA LUA | 2 POLEIROS: REDONDO DE 12 NA POSIÇÃO CENTRO EM LINHA 12 ARAMES ENTRE SI	2,7	3

TOTAL DE CLASSES: 8

PEITO NEGRO

COD	COR	BITOLA	ANOS
EX010301	MANDARINS CINZA PEITO NEGRO FÊMEA Nome Cientifico: TAENIOPYGIA GUTTATA | GAIOLA: PADRÃO COR - L(35) A(27) P(22) | MALHA: NORMAL | COMEDOURO: MEIA LUA | BEBEDOURO: MEIA LUA | 2 POLEIROS: REDONDO DE 12 NA POSIÇÃO CENTRO EM LINHA 12 ARAMES ENTRE SI	2,7	3
EX010302	MANDARINS CINZA PEITO NEGRO MACHO Nome Cientifico: TAENIOPYGIA GUTTATA | GAIOLA: PADRÃO COR - L(35) A(27) P(22) | MALHA: NORMAL | COMEDOURO: MEIA LUA | BEBEDOURO: MEIA LUA | 2 POLEIROS: REDONDO DE 12 NA POSIÇÃO CENTRO EM LINHA 12 ARAMES ENTRE SI	2,7	3
EX010303	MANDARINS CANELA PEITO NEGRO FÊMEA Nome Cientifico: TAENIOPYGIA GUTTATA | GAIOLA: PADRÃO COR - L(35) A(27) P(22) | MALHA: NORMAL | COMEDOURO: MEIA LUA | BEBEDOURO: MEIA LUA | 2 POLEIROS: REDONDO DE 12 NA POSIÇÃO CENTRO EM LINHA 12 ARAMES ENTRE SI	2,7	3
EX010304	MANDARINS CANELA PEITO NEGRO MACHO Nome Cientifico: TAENIOPYGIA GUTTATA | GAIOLA: PADRÃO COR - L(35) A(27) P(22) | MALHA: NORMAL | COMEDOURO: MEIA LUA | BEBEDOURO: MEIA LUA | 2 POLEIROS: REDONDO DE 12 NA POSIÇÃO CENTRO EM LINHA 12 ARAMES ENTRE SI	2,7	3
EX010305	MANDARINS CINZA PEITO NEGRO DORSO PÁLIDO FÊMEA Nome Cientifico: TAENIOPYGIA GUTTATA | GAIOLA: PADRÃO COR - L(35) A(27) P(22) | MALHA: NORMAL | COMEDOURO: MEIA LUA | BEBEDOURO: MEIA LUA | 2 POLEIROS: REDONDO DE 12 NA POSIÇÃO CENTRO EM LINHA 12 ARAMES ENTRE SI	2,7	3

EX010306	MANDARINS CINZA PEITO NEGRO DORSO PÁLIDO MACHO Nome Cientifico: TAENIOPYGIA GUTTATA | GAIOLA: PADRÃO COR - L(35) A(27) P(22) | MALHA: NORMAL | COMEDOURO: MEIA LUA | BEBEDOURO: MEIA LUA | 2 POLEIROS: REDONDO DE 12 NA POSIÇÃO CENTRO EM LINHA 12 ARAMES ENTRE SI	2,7	3
EX010307	MANDARINS CANELA PEITO NEGRO DORSO PÁLIDO FÊMEA Nome Cientifico: TAENIOPYGIA GUTTATA | GAIOLA: PADRÃO COR - L(35) A(27) P(22) | MALHA: NORMAL | COMEDOURO: MEIA LUA | BEBEDOURO: MEIA LUA | 2 POLEIROS: REDONDO DE 12 NA POSIÇÃO CENTRO EM LINHA 12 ARAMES ENTRE SI	2,7	3
EX010308	MANDARINS CANELA PEITO NEGRO DORSO PÁLIDO MACHO Nome Cientifico: TAENIOPYGIA GUTTATA | GAIOLA: PADRÃO COR - L(35) A(27) P(22) | MALHA: NORMAL | COMEDOURO: MEIA LUA | BEBEDOURO: MEIA LUA | 2 POLEIROS: REDONDO DE 12 NA POSIÇÃO CENTRO EM LINHA 12 ARAMES ENTRE SI	2,7	3
EX010309	MANDARINS CINZA PEITO NEGRO MASCARADO FÊMEA Nome Cientifico: TAENIOPYGIA GUTTATA | GAIOLA: PADRÃO COR - L(35) A(27) P(22) | MALHA: NORMAL | COMEDOURO: MEIA LUA | BEBEDOURO: MEIA LUA | 2 POLEIROS: REDONDO DE 12 NA POSIÇÃO CENTRO EM LINHA 12 ARAMES ENTRE SI	2,7	3
EX010310	MANDARINS CINZA PEITO NEGRO MASCARADO MACHO Nome Cientifico: TAENIOPYGIA GUTTATA | GAIOLA: PADRÃO COR - L(35) A(27) P(22) | MALHA: NORMAL | COMEDOURO: MEIA LUA | BEBEDOURO: MEIA LUA | 2 POLEIROS: REDONDO DE 12 NA POSIÇÃO CENTRO EM LINHA 12 ARAMES ENTRE SI	2,7	3
EX010311	MANDARINS CANELA PEITO NEGRO MASCARADO FÊMEA Nome Cientifico: TAENIOPYGIA GUTTATA | GAIOLA: PADRÃO COR - L(35) A(27) P(22) | MALHA: NORMAL | COMEDOURO: MEIA LUA | BEBEDOURO: MEIA LUA | 2 POLEIROS: REDONDO DE 12 NA POSIÇÃO CENTRO EM LINHA 12 ARAMES ENTRE SI	2,7	3
EX010312	MANDARINS CANELA PEITO NEGRO MASCARADO MACHO Nome Cientifico: TAENIOPYGIA GUTTATA | GAIOLA: PADRÃO COR - L(35) A(27) P(22) | MALHA: NORMAL | COMEDOURO: MEIA LUA | BEBEDOURO: MEIA LUA | 2 POLEIROS: REDONDO DE 12 NA POSIÇÃO CENTRO EM LINHA 12 ARAMES ENTRE SI	2,7	3

TOTAL DE CLASSES: 12

BOCHECHA-NEGRA

COD	COR	BITOLA	ANOS
EX010401	MANDARINS CINZA BOCHECHA NEGRA FÊMEA Nome Cientifico: TAENIOPYGIA GUTTATA | GAIOLA: PADRÃO COR - L(35) A(27) P(22) | MALHA: NORMAL | COMEDOURO: MEIA LUA | BEBEDOURO: MEIA LUA | 2 POLEIROS: REDONDO DE 12 NA POSIÇÃO CENTRO EM LINHA 12 ARAMES ENTRE SI	2,7	3
EX010402	MANDARINS CINZA BOCHECHA NEGRA MACHO Nome Cientifico: TAENIOPYGIA GUTTATA | GAIOLA: PADRÃO COR - L(35) A(27) P(22) | MALHA: NORMAL | COMEDOURO: MEIA LUA | BEBEDOURO: MEIA LUA | 2 POLEIROS: REDONDO DE 12 NA POSIÇÃO CENTRO EM LINHA 12 ARAMES ENTRE SI	2,7	3
EX010403	MANDARINS CANELA BOCHECHA NEGRA FÊMEA Nome Cientifico: TAENIOPYGIA GUTTATA | GAIOLA: PADRÃO COR - L(35) A(27) P(22) | MALHA: NORMAL | COMEDOURO: MEIA LUA | BEBEDOURO: MEIA LUA | 2 POLEIROS: REDONDO DE 12 NA POSIÇÃO CENTRO EM LINHA 12 ARAMES ENTRE SI	2,7	3
EX010404	MANDARINS CANELA BOCHECHA NEGRA MACHO Nome Cientifico: TAENIOPYGIA GUTTATA | GAIOLA: PADRÃO COR - L(35) A(27) P(22) | MALHA: NORMAL | COMEDOURO: MEIA LUA | BEBEDOURO: MEIA LUA | 2 POLEIROS: REDONDO DE 12 NA POSIÇÃO CENTRO EM LINHA 12 ARAMES ENTRE SI	2,7	3
EX010405	MANDARINS CINZA BOCHECHA NEGRA DORSO PÁLIDO FÊMEA Nome Cientifico: TAENIOPYGIA GUTTATA | GAIOLA: PADRÃO COR - L(35) A(27) P(22) | MALHA: NORMAL | COMEDOURO: MEIA LUA | BEBEDOURO: MEIA LUA | 2 POLEIROS: REDONDO DE 12 NA POSIÇÃO CENTRO EM LINHA 12 ARAMES ENTRE SI	2,7	3
EX010406	MANDARINS CINZA BOCHECHA NEGRA DORSO PÁLIDO MACHO Nome Cientifico: TAENIOPYGIA GUTTATA | GAIOLA: PADRÃO COR - L(35) A(27) P(22) | MALHA: NORMAL | COMEDOURO: MEIA LUA | BEBEDOURO: MEIA LUA | 2 POLEIROS: REDONDO DE 12 NA POSIÇÃO CENTRO EM LINHA 12 ARAMES ENTRE SI	2,7	3
EX010407	MANDARINS CANELA BOCHECHA NEGRA DORSO PÁLIDO FÊMEA Nome Cientifico: TAENIOPYGIA GUTTATA | GAIOLA: PADRÃO COR - L(35) A(27) P(22) | MALHA: NORMAL | COMEDOURO: MEIA LUA | BEBEDOURO: MEIA LUA | 2 POLEIROS: REDONDO DE 12 NA POSIÇÃO CENTRO EM LINHA 12 ARAMES ENTRE SI	2,7	3
EX010408	MANDARINS CANELA BOCHECHA NEGRA DORSO PÁLIDO MACHO Nome Cientifico: TAENIOPYGIA GUTTATA | GAIOLA: PADRÃO COR - L(35) A(27) P(22) | MALHA: NORMAL | COMEDOURO: MEIA LUA | BEBEDOURO: MEIA LUA | 2 POLEIROS: REDONDO DE 12 NA POSIÇÃO CENTRO EM LINHA 12 ARAMES ENTRE SI	2,7	3
EX010409	MANDARINS CINZA BOCHECHA NEGRA MASCARADO FÊMEA Nome Cientifico: TAENIOPYGIA GUTTATA | GAIOLA: PADRÃO COR - L(35) A(27) P(22) | MALHA: NORMAL | COMEDOURO: MEIA LUA | BEBEDOURO: MEIA LUA | 2 POLEIROS: REDONDO DE 12 NA POSIÇÃO CENTRO EM LINHA 12 ARAMES ENTRE SI	2,7	3
EX010410	MANDARINS CINZA BOCHECHA NEGRA MASCARADO MACHO Nome Cientifico: TAENIOPYGIA GUTTATA | GAIOLA: PADRÃO COR - L(35) A(27) P(22) | MALHA: NORMAL | COMEDOURO: MEIA LUA | BEBEDOURO: MEIA LUA | 2 POLEIROS: REDONDO DE 12 NA POSIÇÃO CENTRO EM LINHA 12 ARAMES ENTRE SI	2,7	3
EX010411	MANDARINS CANELA BOCHECHA NEGRA MASCARADO FÊMEA Nome Cientifico: TAENIOPYGIA GUTTATA | GAIOLA: PADRÃO COR - L(35) A(27) P(22) | MALHA: NORMAL | COMEDOURO: MEIA LUA | BEBEDOURO: MEIA LUA | 2 POLEIROS: REDONDO DE 12 NA POSIÇÃO CENTRO EM LINHA 12 ARAMES ENTRE SI	2,7	3
EX010412	MANDARINS CANELA BOCHECHA NEGRA MASCARADO MACHO Nome Cientifico: TAENIOPYGIA GUTTATA | GAIOLA: PADRÃO COR - L(35) A(27) P(22) | MALHA: NORMAL | COMEDOURO: MEIA LUA | BEBEDOURO: MEIA LUA | 2 POLEIROS: REDONDO DE 12 NA POSIÇÃO CENTRO EM LINHA 12 ARAMES ENTRE SI	2,7	3

TOTAL DE CLASSES: 12

FACE NEGRA

COD	COR	BITOLA	ANOS
EX010501	MANDARINS CINZA FACE NEGRA FÊMEA Nome Cientifico: TAENIOPYGIA GUTTATA | GAIOLA: PADRÃO COR - L(35) A(27) P(22) | MALHA: NORMAL | COMEDOURO: MEIA LUA | BEBEDOURO: MEIA LUA | 2 POLEIROS: REDONDO DE 12 NA POSIÇÃO CENTRO EM LINHA 12 ARAMES ENTRE SI	2,7	3
EX010502	MANDARINS CINZA FACE NEGRA MACHO Nome Cientifico: TAENIOPYGIA GUTTATA | GAIOLA: PADRÃO COR - L(35) A(27) P(22) | MALHA: NORMAL | COMEDOURO: MEIA LUA | BEBEDOURO: MEIA LUA | 2 POLEIROS: REDONDO DE 12 NA POSIÇÃO CENTRO EM LINHA 12 ARAMES ENTRE SI	2,7	3
EX010503	MANDARINS CANELA FACE NEGRA FÊMEA Nome Cientifico: TAENIOPYGIA GUTTATA | GAIOLA: PADRÃO COR - L(35) A(27) P(22) | MALHA: NORMAL | COMEDOURO: MEIA LUA | BEBEDOURO: MEIA LUA | 2 POLEIROS: REDONDO DE 12 NA POSIÇÃO CENTRO EM LINHA 12 ARAMES ENTRE SI	2,7	3
EX010504	MANDARINS CANELA FACE NEGRA MACHO Nome Cientifico: TAENIOPYGIA GUTTATA | GAIOLA: PADRÃO COR - L(35) A(27) P(22) | MALHA: NORMAL | COMEDOURO: MEIA LUA | BEBEDOURO: MEIA LUA | 2 POLEIROS: REDONDO DE 12 NA POSIÇÃO CENTRO EM LINHA 12 ARAMES ENTRE SI	2,7	3
EX010505	MANDARINS CINZA FACE NEGRA DORSO PÁLIDO FÊMEA Nome Cientifico: TAENIOPYGIA GUTTATA | GAIOLA: PADRÃO COR - L(35) A(27) P(22) | MALHA: NORMAL | COMEDOURO: MEIA LUA | BEBEDOURO: MEIA LUA | 2 POLEIROS: REDONDO DE 12 NA POSIÇÃO CENTRO EM LINHA 12 ARAMES ENTRE SI	2,7	3
EX010506	MANDARINS CINZA FACE NEGRA DORSO PÁLIDO MACHO Nome Cientifico: TAENIOPYGIA GUTTATA | GAIOLA: PADRÃO COR - L(35) A(27) P(22) | MALHA: NORMAL | COMEDOURO: MEIA LUA | BEBEDOURO: MEIA LUA | 2 POLEIROS: REDONDO DE 12 NA POSIÇÃO CENTRO EM LINHA 12 ARAMES ENTRE SI	2,7	3
EX010507	MANDARINS CANELA FACE NEGRA DORSO PÁLIDO FÊMEA Nome Cientifico: TAENIOPYGIA GUTTATA | GAIOLA: PADRÃO COR - L(35) A(27) P(22) | MALHA: NORMAL | COMEDOURO: MEIA LUA | BEBEDOURO: MEIA LUA | 2 POLEIROS: REDONDO DE 12 NA POSIÇÃO CENTRO EM LINHA 12 ARAMES ENTRE SI	2,7	3
EX010508	MANDARINS CANELA FACE NEGRA DORSO PÁLIDO MACHO Nome Cientifico: TAENIOPYGIA GUTTATA | GAIOLA: PADRÃO COR - L(35) A(27) P(22) | MALHA: NORMAL | COMEDOURO: MEIA LUA | BEBEDOURO: MEIA LUA | 2 POLEIROS: REDONDO DE 12 NA POSIÇÃO CENTRO EM LINHA 12 ARAMES ENTRE SI	2,7	3
EX010509	MANDARINS CINZA FACE NEGRA MASCARADO FÊMEA Nome Cientifico: TAENIOPYGIA GUTTATA | GAIOLA: PADRÃO COR - L(35) A(27) P(22) | MALHA: NORMAL | COMEDOURO: MEIA LUA | BEBEDOURO: MEIA LUA | 2 POLEIROS: REDONDO DE 12 NA POSIÇÃO CENTRO EM LINHA 12 ARAMES ENTRE SI	2,7	3
EX010510	MANDARINS CINZA FACE NEGRA MASCARADO MACHO Nome Cientifico: TAENIOPYGIA GUTTATA | GAIOLA: PADRÃO COR - L(35) A(27) P(22) | MALHA: NORMAL | COMEDOURO: MEIA LUA | BEBEDOURO: MEIA LUA | 2 POLEIROS: REDONDO DE 12 NA POSIÇÃO CENTRO EM LINHA 12 ARAMES ENTRE SI	2,7	3
EX010511	MANDARINS CANELA FACE NEGRA MASCARADO FÊMEA Nome Cientifico: TAENIOPYGIA GUTTATA | GAIOLA: PADRÃO COR - L(35) A(27) P(22) | MALHA: NORMAL | COMEDOURO: MEIA LUA | BEBEDOURO: MEIA LUA | 2 POLEIROS: REDONDO DE 12 NA POSIÇÃO CENTRO EM LINHA 12 ARAMES ENTRE SI	2,7	3
EX010512	MANDARINS CANELA FACE NEGRA MASCARADO MACHO	2,7	3

Nome Cientifico: TAENIOPYGIA GUTTATA | GAIOLA: PADRÃO COR - L(35) A(27) P(22) | MALHA: NORMAL | COMEDOURO: MEIA LUA | BEBEDOURO: MEIA LUA | 2 POLEIROS: REDONDO DE 12 NA POSIÇÃO CENTRO EM LINHA 12 ARAMES ENTRE SI

TOTAL DE CLASSES: 12

PEITO LARANJA

COD	COR	BITOLA	ANOS
EX010601	MANDARINS CINZA PEITO LARANJA FÊMEA	2,7	3
	Nome Cientifico: TAENIOPYGIA GUTTATA | GAIOLA: PADRÃO COR - L(35) A(27) P(22) | MALHA: NORMAL | COMEDOURO: MEIA LUA | BEBEDOURO: MEIA LUA | 2 POLEIROS: REDONDO DE 12 NA POSIÇÃO CENTRO EM LINHA 12 ARAMES ENTRE SI		
EX010602	MANDARINS CINZA PEITO LARANJA MACHO	2,7	3
	Nome Cientifico: TAENIOPYGIA GUTTATA | GAIOLA: PADRÃO COR - L(35) A(27) P(22) | MALHA: NORMAL | COMEDOURO: MEIA LUA | BEBEDOURO: MEIA LUA | 2 POLEIROS: REDONDO DE 12 NA POSIÇÃO CENTRO EM LINHA 12 ARAMES ENTRE SI		
EX010603	MANDARINS CANELA PEITO LARANJA FÊMEA	2,7	3
	Nome Cientifico: TAENIOPYGIA GUTTATA | GAIOLA: PADRÃO COR - L(35) A(27) P(22) | MALHA: NORMAL | COMEDOURO: MEIA LUA | BEBEDOURO: MEIA LUA | 2 POLEIROS: REDONDO DE 12 NA POSIÇÃO CENTRO EM LINHA 12 ARAMES ENTRE SI		
EX010604	MANDARINS CANELA PEITO LARANJA MACHO	2,7	3
	Nome Cientifico: TAENIOPYGIA GUTTATA | GAIOLA: PADRÃO COR - L(35) A(27) P(22) | MALHA: NORMAL | COMEDOURO: MEIA LUA | BEBEDOURO: MEIA LUA | 2 POLEIROS: REDONDO DE 12 NA POSIÇÃO CENTRO EM LINHA 12 ARAMES ENTRE SI		
EX010605	MANDARINS CINZA PEITO LARANJA DORSO PÁLIDO FÊMEA	2,7	3
	Nome Cientifico: TAENIOPYGIA GUTTATA | GAIOLA: PADRÃO COR - L(35) A(27) P(22) | MALHA: NORMAL | COMEDOURO: MEIA LUA | BEBEDOURO: MEIA LUA | 2 POLEIROS: REDONDO DE 12 NA POSIÇÃO CENTRO EM LINHA 12 ARAMES ENTRE SI		
EX010606	MANDARINS CINZA PEITO LARANJA DORSO PÁLIDO MACHO	2,7	3
	Nome Cientifico: TAENIOPYGIA GUTTATA | GAIOLA: PADRÃO COR - L(35) A(27) P(22) | MALHA: NORMAL | COMEDOURO: MEIA LUA | BEBEDOURO: MEIA LUA | 2 POLEIROS: REDONDO DE 12 NA POSIÇÃO CENTRO EM LINHA 12 ARAMES ENTRE SI		
EX010607	MANDARINS CANELA PEITO LARANJA DORSO PÁLIDO FÊMEA	2,7	3
	Nome Cientifico: TAENIOPYGIA GUTTATA | GAIOLA: PADRÃO COR - L(35) A(27) P(22) | MALHA: NORMAL | COMEDOURO: MEIA LUA | BEBEDOURO: MEIA LUA | 2 POLEIROS: REDONDO DE 12 NA POSIÇÃO CENTRO EM LINHA 12 ARAMES ENTRE SI		
EX010608	MANDARINS CANELA PEITO LARANJA DORSO PÁLIDO MACHO	2,7	3
	Nome Cientifico: TAENIOPYGIA GUTTATA | GAIOLA: PADRÃO COR - L(35) A(27) P(22) | MALHA: NORMAL | COMEDOURO: MEIA LUA | BEBEDOURO: MEIA LUA | 2 POLEIROS: REDONDO DE 12 NA POSIÇÃO CENTRO EM LINHA 12 ARAMES ENTRE SI		
EX010609	MANDARINS CINZA PEITO LARANJA OU CANELA MASCARADO FÊMEA	2,7	3
	Nome Cientifico: TAENIOPYGIA GUTTATA | GAIOLA: PADRÃO COR - L(35) A(27) P(22) | MALHA: NORMAL | COMEDOURO: MEIA LUA | BEBEDOURO: MEIA LUA | 2 POLEIROS: REDONDO DE 12 NA POSIÇÃO CENTRO EM LINHA 12 ARAMES ENTRE SI		
EX010610	MANDARINS CINZA PEITO LARANJA OU CANELA MASCARADO MACHO	2,7	3
	Nome Cientifico: TAENIOPYGIA GUTTATA | GAIOLA: PADRÃO COR - L(35) A(27) P(22) | MALHA: NORMAL | COMEDOURO: MEIA LUA | BEBEDOURO: MEIA LUA | 2 POLEIROS: REDONDO DE 12 NA POSIÇÃO CENTRO EM LINHA 12 ARAMES ENTRE SI		

TOTAL DE CLASSES: 10

BRANCO E ARLEQUIM

COD	COR	BITOLA	ANOS
EX010701	MANDARINS BRANCO (FÊMEAS E MACHOS)	2,7	3
	Nome Cientifico: TAENIOPYGIA GUTTATA | GAIOLA: PADRÃO COR - L(35) A(27) P(22) | MALHA: NORMAL | COMEDOURO: MEIA LUA | BEBEDOURO: MEIA LUA | 2 POLEIROS: REDONDO DE 12 NA POSIÇÃO CENTRO EM LINHA 12 ARAMES ENTRE SI		
EX010702	MANDARINS LINHA CINZA ARLEQUIM FÊMEA	2,7	3
	Nome Cientifico: TAENIOPYGIA GUTTATA | GAIOLA: PADRÃO COR - L(35) A(27) P(22) | MALHA: NORMAL | COMEDOURO: MEIA LUA | BEBEDOURO: MEIA LUA | 2 POLEIROS: REDONDO DE 12 NA POSIÇÃO CENTRO EM LINHA 12 ARAMES ENTRE SI		
EX010703	MANDARINS LINHA CINZA ARLEQUIM MACHO	2,7	3
	Nome Cientifico: TAENIOPYGIA GUTTATA | GAIOLA: PADRÃO COR - L(35) A(27) P(22) | MALHA: NORMAL | COMEDOURO: MEIA LUA | BEBEDOURO: MEIA LUA | 2 POLEIROS: REDONDO DE 12 NA POSIÇÃO CENTRO EM LINHA 12 ARAMES ENTRE SI		
EX010704	MANDARINS LINHA CANELA ARLEQUIM FÊMEA	2,7	3
	Nome Cientifico: TAENIOPYGIA GUTTATA | GAIOLA: PADRÃO COR - L(35) A(27) P(22) | MALHA: NORMAL | COMEDOURO: MEIA LUA | BEBEDOURO: MEIA LUA | 2 POLEIROS: REDONDO DE 12 NA POSIÇÃO CENTRO EM LINHA 12 ARAMES ENTRE SI		
EX010705	MANDARINS LINHA CANELA ARLEQUIM MACHO	2,7	3
	Nome Cientifico: TAENIOPYGIA GUTTATA | GAIOLA: PADRÃO COR - L(35) A(27) P(22) | MALHA: NORMAL | COMEDOURO: MEIA LUA | BEBEDOURO: MEIA LUA | 2 POLEIROS: REDONDO DE 12 NA POSIÇÃO CENTRO EM LINHA 12 ARAMES ENTRE SI		
EX010706	MANDARINS LINHA CINZA DORSO SELADO FÊMEA E MACHO	2,7	3
	Nome Cientifico: TAENIOPYGIA GUTTATA | GAIOLA: PADRÃO COR - L(35) A(27) P(22) | MALHA: NORMAL | COMEDOURO: MEIA LUA | BEBEDOURO: MEIA LUA | 2 POLEIROS: REDONDO DE 12 NA POSIÇÃO CENTRO EM LINHA 12 ARAMES ENTRE SI		
EX010707	MANDARINS LINHA CANELA DORSO SELADO FÊMEA E MACHO	2,7	3
	Nome Cientifico: TAENIOPYGIA GUTTATA | GAIOLA: PADRÃO COR - L(35) A(27) P(22) | MALHA: NORMAL | COMEDOURO: MEIA LUA | BEBEDOURO: MEIA LUA | 2 POLEIROS: REDONDO DE 12 NA POSIÇÃO CENTRO EM LINHA 12 ARAMES ENTRE SI		

TOTAL DE CLASSES: 7

PEITO BRANCO E ISABEL

COD	COR	BITOLA	ANOS
EX010801	MANDARINS CINZA PEITO BRANCO FÊMEA	2,7	3
	Nome Cientifico: TAENIOPYGIA GUTTATA | GAIOLA: PADRÃO COR - L(35) A(27) P(22) | MALHA: NORMAL | COMEDOURO: MEIA LUA | BEBEDOURO: MEIA LUA | 2 POLEIROS: REDONDO DE 12 NA POSIÇÃO CENTRO EM LINHA 12 ARAMES ENTRE SI		
EX010802	MANDARINS CINZA PEITO BRANCO MACHO	2,7	3
	Nome Cientifico: TAENIOPYGIA GUTTATA | GAIOLA: PADRÃO COR - L(35) A(27) P(22) | MALHA: NORMAL | COMEDOURO: MEIA LUA | BEBEDOURO: MEIA LUA | 2 POLEIROS: REDONDO DE 12 NA POSIÇÃO CENTRO EM LINHA 12 ARAMES ENTRE SI		
EX010803	MANDARINS CANELA PEITO BRANCO FÊMEA	2,7	3
	Nome Cientifico: TAENIOPYGIA GUTTATA | GAIOLA: PADRÃO COR - L(35) A(27) P(22) | MALHA: NORMAL | COMEDOURO: MEIA LUA | BEBEDOURO: MEIA LUA | 2 POLEIROS: REDONDO DE 12 NA POSIÇÃO CENTRO EM LINHA 12 ARAMES ENTRE SI		
EX010804	MANDARINS CANELA PEITO BRANCO MACHO	2,7	3
	Nome Cientifico: TAENIOPYGIA GUTTATA | GAIOLA: PADRÃO COR - L(35) A(27) P(22) | MALHA: NORMAL | COMEDOURO: MEIA LUA | BEBEDOURO: MEIA LUA | 2 POLEIROS: REDONDO DE 12 NA POSIÇÃO CENTRO EM LINHA 12 ARAMES ENTRE SI		
EX010805	MANDARINS ISABEL FÊMEA	2,7	3
	Nome Cientifico: TAENIOPYGIA GUTTATA | GAIOLA: PADRÃO COR - L(35) A(27) P(22) | MALHA: NORMAL | COMEDOURO: MEIA LUA | BEBEDOURO: MEIA LUA | 2 POLEIROS: REDONDO DE 12 NA POSIÇÃO CENTRO EM LINHA 12 ARAMES ENTRE SI		
EX010806	MANDARINS ISABEL MACHO	2,7	3
	Nome Cientifico: TAENIOPYGIA GUTTATA | GAIOLA: PADRÃO COR - L(35) A(27) P(22) | MALHA: NORMAL | COMEDOURO: MEIA LUA | BEBEDOURO: MEIA LUA | 2 POLEIROS: REDONDO DE 12 NA POSIÇÃO CENTRO EM LINHA 12 ARAMES ENTRE SI		
EX010807	MANDARINS ISABEL PEITO NEGRO FÊMEA	2,7	3
	Nome Cientifico: TAENIOPYGIA GUTTATA | GAIOLA: PADRÃO COR - L(35) A(27) P(22) | MALHA: NORMAL | COMEDOURO: MEIA LUA | BEBEDOURO: MEIA LUA | 2 POLEIROS: REDONDO DE 12 NA POSIÇÃO CENTRO EM LINHA 12 ARAMES ENTRE SI		
EX010808	MANDARINS ISABEL PEITO NEGRO MACHO	2,7	3
	Nome Cientifico: TAENIOPYGIA GUTTATA | GAIOLA: PADRÃO COR - L(35) A(27) P(22) | MALHA: NORMAL | COMEDOURO: MEIA LUA | BEBEDOURO: MEIA LUA | 2 POLEIROS: REDONDO DE 12 NA POSIÇÃO CENTRO EM LINHA 12 ARAMES ENTRE SI		
EX010809	MANDARINS ISABEL PEITO LARANJA FÊMEA	2,7	3

Nome Cientifico: TAENIOPYGIA GUTTATA | GAIOLA: PADRÃO COR - L(35) A(27) P(22) | MALHA: NORMAL | COMEDOURO: MEIA LUA | BEBEDOURO: MEIA LUA | 2 POLEIROS: REDONDO DE 12 NA POSIÇÃO CENTRO EM LINHA 12 ARAMES ENTRE SI			
EX010810	MANDARINS ISABEL PEITO LARANJA MACHO	2,7	3
Nome Cientifico: TAENIOPYGIA GUTTATA | GAIOLA: PADRÃO COR - L(35) A(27) P(22) | MALHA: NORMAL | COMEDOURO: MEIA LUA | BEBEDOURO: MEIA LUA | 2 POLEIROS: REDONDO DE 12 NA POSIÇÃO CENTRO EM LINHA 12 ARAMES ENTRE SI			
EX010811	MANDARINS ISABEL FACE NEGRA FÊMEA	2,7	3
Nome Cientifico: TAENIOPYGIA GUTTATA | GAIOLA: PADRÃO COR - L(35) A(27) P(22) | MALHA: NORMAL | COMEDOURO: MEIA LUA | BEBEDOURO: MEIA LUA | 2 POLEIROS: REDONDO DE 12 NA POSIÇÃO CENTRO EM LINHA 12 ARAMES ENTRE SI			
EX010812	MANDARINS ISABEL FACE NEGRA MACHO	2,7	3
Nome Cientifico: TAENIOPYGIA GUTTATA | GAIOLA: PADRÃO COR - L(35) A(27) P(22) | MALHA: NORMAL | COMEDOURO: MEIA LUA | BEBEDOURO: MEIA LUA | 2 POLEIROS: REDONDO DE 12 NA POSIÇÃO CENTRO EM LINHA 12 ARAMES ENTRE SI			
EX010813	MANDARINS ISABEL OUTRAS COMBINAÇÕES FÊMEA	2,7	3
Nome Cientifico: TAENIOPYGIA GUTTATA | GAIOLA: PADRÃO COR - L(35) A(27) P(22) | MALHA: NORMAL | COMEDOURO: MEIA LUA | BEBEDOURO: MEIA LUA | 2 POLEIROS: REDONDO DE 12 NA POSIÇÃO CENTRO EM LINHA 12 ARAMES ENTRE SI			
EX010814	MANDARINS ISABEL OUTRAS COMBINAÇÕES MACHO	2,7	3
Nome Cientifico: TAENIOPYGIA GUTTATA | GAIOLA: PADRÃO COR - L(35) A(27) P(22) | MALHA: NORMAL | COMEDOURO: MEIA LUA | BEBEDOURO: MEIA LUA | 2 POLEIROS: REDONDO DE 12 NA POSIÇÃO CENTRO EM LINHA 12 ARAMES ENTRE SI			
TOTAL DE CLASSES: 14			

PASTEL LINHA CINZA

COD	COR	BITOLA	ANOS
EX010901	MANDARINS CINZA PASTEL FÊMEA	2,7	3
Nome Cientifico: TAENIOPYGIA GUTTATA | GAIOLA: PADRÃO COR - L(35) A(27) P(22) | MALHA: NORMAL | COMEDOURO: MEIA LUA | BEBEDOURO: MEIA LUA | 2 POLEIROS: REDONDO DE 12 NA POSIÇÃO CENTRO EM LINHA 12 ARAMES ENTRE SI			
EX010902	MANDARINS CINZA PASTEL MACHO	2,7	3
Nome Cientifico: TAENIOPYGIA GUTTATA | GAIOLA: PADRÃO COR - L(35) A(27) P(22) | MALHA: NORMAL | COMEDOURO: MEIA LUA | BEBEDOURO: MEIA LUA | 2 POLEIROS: REDONDO DE 12 NA POSIÇÃO CENTRO EM LINHA 12 ARAMES ENTRE SI			
EX010903	MANDARINS CINZA PASTEL DORSO PÁLIDO FÊMEA	2,7	3
Nome Cientifico: TAENIOPYGIA GUTTATA | GAIOLA: PADRÃO COR - L(35) A(27) P(22) | MALHA: NORMAL | COMEDOURO: MEIA LUA | BEBEDOURO: MEIA LUA | 2 POLEIROS: REDONDO DE 12 NA POSIÇÃO CENTRO EM LINHA 12 ARAMES ENTRE SI			
EX010904	MANDARINS CINZA PASTEL DORSO PÁLIDO MACHO	2,7	3
Nome Cientifico: TAENIOPYGIA GUTTATA | GAIOLA: PADRÃO COR - L(35) A(27) P(22) | MALHA: NORMAL | COMEDOURO: MEIA LUA | BEBEDOURO: MEIA LUA | 2 POLEIROS: REDONDO DE 12 NA POSIÇÃO CENTRO EM LINHA 12 ARAMES ENTRE SI			
EX010905	MANDARINS CINZA PASTEL MASCARADO FÊMEA	2,7	3
Nome Cientifico: TAENIOPYGIA GUTTATA | GAIOLA: PADRÃO COR - L(35) A(27) P(22) | MALHA: NORMAL | COMEDOURO: MEIA LUA | BEBEDOURO: MEIA LUA | 2 POLEIROS: REDONDO DE 12 NA POSIÇÃO CENTRO EM LINHA 12 ARAMES ENTRE SI			
EX010906	MANDARINS CINZA PASTEL MASCARADO MACHO	2,7	3
Nome Cientifico: TAENIOPYGIA GUTTATA | GAIOLA: PADRÃO COR - L(35) A(27) P(22) | MALHA: NORMAL | COMEDOURO: MEIA LUA | BEBEDOURO: MEIA LUA | 2 POLEIROS: REDONDO DE 12 NA POSIÇÃO CENTRO EM LINHA 12 ARAMES ENTRE SI			
EX010907	MANDARINS CINZA PASTEL PEITO NEGRO FÊMEA	2,7	3
Nome Cientifico: TAENIOPYGIA GUTTATA | GAIOLA: PADRÃO COR - L(35) A(27) P(22) | MALHA: NORMAL | COMEDOURO: MEIA LUA | BEBEDOURO: MEIA LUA | 2 POLEIROS: REDONDO DE 12 NA POSIÇÃO CENTRO EM LINHA 12 ARAMES ENTRE SI			
EX010908	MANDARINS CINZA PASTEL PEITO NEGRO MACHO	2,7	3
Nome Cientifico: TAENIOPYGIA GUTTATA | GAIOLA: PADRÃO COR - L(35) A(27) P(22) | MALHA: NORMAL | COMEDOURO: MEIA LUA | BEBEDOURO: MEIA LUA | 2 POLEIROS: REDONDO DE 12 NA POSIÇÃO CENTRO EM LINHA 12 ARAMES ENTRE SI			
EX010909	MANDARINS CINZA PASTEL BOCHECA NEGRA FÊMEA	2,7	3
Nome Cientifico: TAENIOPYGIA GUTTATA | GAIOLA: PADRÃO COR - L(35) A(27) P(22) | MALHA: NORMAL | COMEDOURO: MEIA LUA | BEBEDOURO: MEIA LUA | 2 POLEIROS: REDONDO DE 12 NA POSIÇÃO CENTRO EM LINHA 12 ARAMES ENTRE SI			
EX010910	MANDARINS CINZA PASTEL BOCHECA NEGRA MACHO	2,7	3
Nome Cientifico: TAENIOPYGIA GUTTATA | GAIOLA: PADRÃO COR - L(35) A(27) P(22) | MALHA: NORMAL | COMEDOURO: MEIA LUA | BEBEDOURO: MEIA LUA | 2 POLEIROS: REDONDO DE 12 NA POSIÇÃO CENTRO EM LINHA 12 ARAMES ENTRE SI			
EX010911	MANDARINS CINZA PASTEL FACE NEGRA FÊMEA	2,7	3
Nome Cientifico: TAENIOPYGIA GUTTATA | GAIOLA: PADRÃO COR - L(35) A(27) P(22) | MALHA: NORMAL | COMEDOURO: MEIA LUA | BEBEDOURO: MEIA LUA | 2 POLEIROS: REDONDO DE 12 NA POSIÇÃO CENTRO EM LINHA 12 ARAMES ENTRE SI			
EX010912	MANDARINS CINZA PASTEL FACE NEGRA MACHO	2,7	3
Nome Cientifico: TAENIOPYGIA GUTTATA | GAIOLA: PADRÃO COR - L(35) A(27) P(22) | MALHA: NORMAL | COMEDOURO: MEIA LUA | BEBEDOURO: MEIA LUA | 2 POLEIROS: REDONDO DE 12 NA POSIÇÃO CENTRO EM LINHA 12 ARAMES ENTRE SI			
EX010913	MANDARINS CINZA PASTEL PEITO LARANJA FÊMEA	2,7	3
Nome Cientifico: TAENIOPYGIA GUTTATA | GAIOLA: PADRÃO COR - L(35) A(27) P(22) | MALHA: NORMAL | COMEDOURO: MEIA LUA | BEBEDOURO: MEIA LUA | 2 POLEIROS: REDONDO DE 12 NA POSIÇÃO CENTRO EM LINHA 12 ARAMES ENTRE SI			
EX010914	MANDARINS CINZA PASTEL PEITO LARANJA MACHO	2,7	3
Nome Cientifico: TAENIOPYGIA GUTTATA | GAIOLA: PADRÃO COR - L(35) A(27) P(22) | MALHA: NORMAL | COMEDOURO: MEIA LUA | BEBEDOURO: MEIA LUA | 2 POLEIROS: REDONDO DE 12 NA POSIÇÃO CENTRO EM LINHA 12 ARAMES ENTRE SI			
TOTAL DE CLASSES: 14			

PASTEL LINHA CANELA

COD	COR	BITOLA	ANOS
EX011001	MANDARINS CANELA PASTEL FÊMEA	2,7	3
Nome Cientifico: TAENIOPYGIA GUTTATA | GAIOLA: PADRÃO COR - L(35) A(27) P(22) | MALHA: NORMAL | COMEDOURO: MEIA LUA | BEBEDOURO: MEIA LUA | 2 POLEIROS: REDONDO DE 12 NA POSIÇÃO CENTRO EM LINHA 12 ARAMES ENTRE SI			
EX011002	MANDARINS CANELA PASTEL MACHO	2,7	3
Nome Cientifico: TAENIOPYGIA GUTTATA | GAIOLA: PADRÃO COR - L(35) A(27) P(22) | MALHA: NORMAL | COMEDOURO: MEIA LUA | BEBEDOURO: MEIA LUA | 2 POLEIROS: REDONDO DE 12 NA POSIÇÃO CENTRO EM LINHA 12 ARAMES ENTRE SI			
EX011003	MANDARINS CANELA PASTEL DORSO PÁLIDO FÊMEA	2,7	3
Nome Cientifico: TAENIOPYGIA GUTTATA | GAIOLA: PADRÃO COR - L(35) A(27) P(22) | MALHA: NORMAL | COMEDOURO: MEIA LUA | BEBEDOURO: MEIA LUA | 2 POLEIROS: REDONDO DE 12 NA POSIÇÃO CENTRO EM LINHA 12 ARAMES ENTRE SI			
EX011004	MANDARINS CANELA PASTEL DORSO PÁLIDO MACHO	2,7	3
Nome Cientifico: TAENIOPYGIA GUTTATA | GAIOLA: PADRÃO COR - L(35) A(27) P(22) | MALHA: NORMAL | COMEDOURO: MEIA LUA | BEBEDOURO: MEIA LUA | 2 POLEIROS: REDONDO DE 12 NA POSIÇÃO CENTRO EM LINHA 12 ARAMES ENTRE SI			
EX011005	MANDARINS CANELA PASTEL MASCARADO FÊMEA	2,7	3
Nome Cientifico: TAENIOPYGIA GUTTATA | GAIOLA: PADRÃO COR - L(35) A(27) P(22) | MALHA: NORMAL | COMEDOURO: MEIA LUA | BEBEDOURO: MEIA LUA | 2 POLEIROS: REDONDO DE 12 NA POSIÇÃO CENTRO EM LINHA 12 ARAMES ENTRE SI			
EX011006	MANDARINS CANELA PASTEL MASCARADO MACHO	2,7	3
Nome Cientifico: TAENIOPYGIA GUTTATA | GAIOLA: PADRÃO COR - L(35) A(27) P(22) | MALHA: NORMAL | COMEDOURO: MEIA LUA | BEBEDOURO: MEIA LUA | 2 POLEIROS: REDONDO DE 12 NA POSIÇÃO CENTRO EM LINHA 12 ARAMES ENTRE SI			
EX011007	MANDARINS CANELA PASTEL PEITO NEGRO FÊMEA	2,7	3
Nome Cientifico: TAENIOPYGIA GUTTATA | GAIOLA: PADRÃO COR - L(35) A(27) P(22) | MALHA: NORMAL | COMEDOURO: MEIA LUA | BEBEDOURO: MEIA LUA | 2 POLEIROS: REDONDO DE 12 NA POSIÇÃO CENTRO EM LINHA 12 ARAMES ENTRE SI			
EX011008	MANDARINS CANELA PASTEL PEITO NEGRO MACHO	2,7	3
Nome Cientifico: TAENIOPYGIA GUTTATA | GAIOLA: PADRÃO COR - L(35) A(27) P(22) | MALHA: NORMAL | COMEDOURO: MEIA LUA | BEBEDOURO: MEIA LUA | 2 POLEIROS: REDONDO DE 12 NA POSIÇÃO CENTRO EM LINHA 12 ARAMES ENTRE SI			
EX011009	MANDARINS CANELA PASTEL BOCHECHA NEGRA FÊMEA	2,7	3
Nome Cientifico: TAENIOPYGIA GUTTATA | GAIOLA: PADRÃO COR - L(35) A(27) P(22) | MALHA: NORMAL | COMEDOURO: MEIA LUA | BEBEDOURO: MEIA LUA | 2 POLEIROS: REDONDO DE 12 NA POSIÇÃO CENTRO EM LINHA 12 ARAMES ENTRE SI			
EX011010	MANDARINS CANELA PASTEL BOCHECHA NEGRA MACHO	2,7	3
Nome Cientifico: TAENIOPYGIA GUTTATA | GAIOLA: PADRÃO COR - L(35) A(27) P(22) | MALHA: NORMAL | COMEDOURO: MEIA LUA | BEBEDOURO: MEIA LUA | 2 POLEIROS: REDONDO DE 12 NA POSIÇÃO CENTRO EM LINHA 12 ARAMES ENTRE SI			
EX011011	MANDARINS CANELA PASTEL FACE NEGRA FÊMEA	2,7	3
Nome Cientifico: TAENIOPYGIA GUTTATA | GAIOLA: PADRÃO COR - L(35) A(27) P(22) | MALHA: NORMAL | COMEDOURO: MEIA LUA | BEBEDOURO: MEIA LUA | 2 POLEIROS: REDONDO DE 12 NA POSIÇÃO CENTRO EM LINHA 12 ARAMES ENTRE SI			

EX011012	MANDARINS CANELA PASTEL FACE NEGRA MACHO Nome Cientifico: TAENIOPYGIA GUTTATA | GAIOLA: PADRÃO COR - L(35) A(27) P(22) | MALHA: NORMAL | COMEDOURO: MEIA LUA | BEBEDOURO: MEIA LUA | 2 POLEIROS: REDONDO DE 12 NA POSIÇÃO CENTRO EM LINHA 12 ARAMES ENTRE SI	2,7	3
EX011013	MANDARINS CANELA PASTEL PEITO LARANJA FÊMEA Nome Cientifico: TAENIOPYGIA GUTTATA | GAIOLA: PADRÃO COR - L(35) A(27) P(22) | MALHA: NORMAL | COMEDOURO: MEIA LUA | BEBEDOURO: MEIA LUA | 2 POLEIROS: REDONDO DE 12 NA POSIÇÃO CENTRO EM LINHA 12 ARAMES ENTRE SI	2,7	3
EX011014	MANDARINS CANELA PASTEL PEITO LARANJA MACHO Nome Cientifico: TAENIOPYGIA GUTTATA | GAIOLA: PADRÃO COR - L(35) A(27) P(22) | MALHA: NORMAL | COMEDOURO: MEIA LUA | BEBEDOURO: MEIA LUA | 2 POLEIROS: REDONDO DE 12 NA POSIÇÃO CENTRO EM LINHA 12 ARAMES ENTRE SI	2,7	3

TOTAL DE CLASSES: 14

TOPÁZIOS

COD	COR	BITOLA	ANOS
EX011101	MANDARINS CINZA TOPÁZIO FÊMEA Nome Cientifico: TAENIOPYGIA GUTTATA | GAIOLA: PADRÃO COR - L(35) A(27) P(22) | MALHA: NORMAL | COMEDOURO: MEIA LUA | BEBEDOURO: MEIA LUA | 2 POLEIROS: REDONDO DE 12 NA POSIÇÃO CENTRO EM LINHA 12 ARAMES ENTRE SI	2,7	3
EX011102	MANDARINS CINZA TOPÁZIO MACHO Nome Cientifico: TAENIOPYGIA GUTTATA | GAIOLA: PADRÃO COR - L(35) A(27) P(22) | MALHA: NORMAL | COMEDOURO: MEIA LUA | BEBEDOURO: MEIA LUA | 2 POLEIROS: REDONDO DE 12 NA POSIÇÃO CENTRO EM LINHA 12 ARAMES ENTRE SI	2,7	3
EX011103	MANDARINS CANELA TOPÁZIO FÊMEA Nome Cientifico: TAENIOPYGIA GUTTATA | GAIOLA: PADRÃO COR - L(35) A(27) P(22) | MALHA: NORMAL | COMEDOURO: MEIA LUA | BEBEDOURO: MEIA LUA | 2 POLEIROS: REDONDO DE 12 NA POSIÇÃO CENTRO EM LINHA 12 ARAMES ENTRE SI	2,7	3
EX011104	MANDARINS CANELA TOPÁZIO MACHO Nome Cientifico: TAENIOPYGIA GUTTATA | GAIOLA: PADRÃO COR - L(35) A(27) P(22) | MALHA: NORMAL | COMEDOURO: MEIA LUA | BEBEDOURO: MEIA LUA | 2 POLEIROS: REDONDO DE 12 NA POSIÇÃO CENTRO EM LINHA 12 ARAMES ENTRE SI	2,7	3
EX011105	MANDARINS CINZA TOPÁZIO DORSO PÁLIDO FÊMEA Nome Cientifico: TAENIOPYGIA GUTTATA | GAIOLA: PADRÃO COR - L(35) A(27) P(22) | MALHA: NORMAL | COMEDOURO: MEIA LUA | BEBEDOURO: MEIA LUA | 2 POLEIROS: REDONDO DE 12 NA POSIÇÃO CENTRO EM LINHA 12 ARAMES ENTRE SI	2,7	3
EX011106	MANDARINS CINZA TOPÁZIO DORSO PALIDO MACHO Nome Cientifico: TAENIOPYGIA GUTTATA | GAIOLA: PADRÃO COR - L(35) A(27) P(22) | MALHA: NORMAL | COMEDOURO: MEIA LUA | BEBEDOURO: MEIA LUA | 2 POLEIROS: REDONDO DE 12 NA POSIÇÃO CENTRO EM LINHA 12 ARAMES ENTRE SI	2,7	3
EX011107	MANDARINS CANELA TOPÁZIO DORSO PÁLIDO FÊMEA Nome Cientifico: TAENIOPYGIA GUTTATA | GAIOLA: PADRÃO COR - L(35) A(27) P(22) | MALHA: NORMAL | COMEDOURO: MEIA LUA | BEBEDOURO: MEIA LUA | 2 POLEIROS: REDONDO DE 12 NA POSIÇÃO CENTRO EM LINHA 12 ARAMES ENTRE SI	2,7	3
EX011108	MANDARINS CANELA TOPÁZIO DORSO PALIDO MACHO Nome Cientifico: TAENIOPYGIA GUTTATA | GAIOLA: PADRÃO COR - L(35) A(27) P(22) | MALHA: NORMAL | COMEDOURO: MEIA LUA | BEBEDOURO: MEIA LUA | 2 POLEIROS: REDONDO DE 12 NA POSIÇÃO CENTRO EM LINHA 12 ARAMES ENTRE SI	2,7	3

TOTAL DE CLASSES: 8

COMBINAÇÕES

COD	COR	BITOLA	ANOS
EX011201	MANDARINS CINZA PEITO NEGRO FACE NEGRA FÊMEA Nome Cientifico: TAENIOPYGIA GUTTATA | GAIOLA: PADRÃO COR - L(35) A(27) P(22) | MALHA: NORMAL | COMEDOURO: MEIA LUA | BEBEDOURO: MEIA LUA | 2 POLEIROS: REDONDO DE 12 NA POSIÇÃO CENTRO EM LINHA 12 ARAMES ENTRE SI	2,7	3
EX011202	MANDARINS CINZA PEITO NEGRO FACE NEGRA MACHO Nome Cientifico: TAENIOPYGIA GUTTATA | GAIOLA: PADRÃO COR - L(35) A(27) P(22) | MALHA: NORMAL | COMEDOURO: MEIA LUA | BEBEDOURO: MEIA LUA | 2 POLEIROS: REDONDO DE 12 NA POSIÇÃO CENTRO EM LINHA 12 ARAMES ENTRE SI	2,7	3
EX011203	MANDARINS CANELA PEITO NEGRO FACE NEGRA FÊMEA Nome Cientifico: TAENIOPYGIA GUTTATA | GAIOLA: PADRÃO COR - L(35) A(27) P(22) | MALHA: NORMAL | COMEDOURO: MEIA LUA | BEBEDOURO: MEIA LUA | 2 POLEIROS: REDONDO DE 12 NA POSIÇÃO CENTRO EM LINHA 12 ARAMES ENTRE SI	2,7	3
EX011204	MANDARINS CANELA PEITO NEGRO FACE NEGRA MACHO Nome Cientifico: TAENIOPYGIA GUTTATA | GAIOLA: PADRÃO COR - L(35) A(27) P(22) | MALHA: NORMAL | COMEDOURO: MEIA LUA | BEBEDOURO: MEIA LUA | 2 POLEIROS: REDONDO DE 12 NA POSIÇÃO CENTRO EM LINHA 12 ARAMES ENTRE SI	2,7	3
EX011205	MANDARINS CINZA BOCHECHA NEGRA FACE NEGRA FÊMEA Nome Cientifico: TAENIOPYGIA GUTTATA | GAIOLA: PADRÃO COR - L(35) A(27) P(22) | MALHA: NORMAL | COMEDOURO: MEIA LUA | BEBEDOURO: MEIA LUA | 2 POLEIROS: REDONDO DE 12 NA POSIÇÃO CENTRO EM LINHA 12 ARAMES ENTRE SI	2,7	3
EX011206	MANDARINS CINZA BOCHECHA NEGRA FACE NEGRA MACHO Nome Cientifico: TAENIOPYGIA GUTTATA | GAIOLA: PADRÃO COR - L(35) A(27) P(22) | MALHA: NORMAL | COMEDOURO: MEIA LUA | BEBEDOURO: MEIA LUA | 2 POLEIROS: REDONDO DE 12 NA POSIÇÃO CENTRO EM LINHA 12 ARAMES ENTRE SI	2,7	3
EX011207	MANDARINS CANELA BOCHECHA NEGRA FACE NEGRA FÊMEA Nome Cientifico: TAENIOPYGIA GUTTATA | GAIOLA: PADRÃO COR - L(35) A(27) P(22) | MALHA: NORMAL | COMEDOURO: MEIA LUA | BEBEDOURO: MEIA LUA | 2 POLEIROS: REDONDO DE 12 NA POSIÇÃO CENTRO EM LINHA 12 ARAMES ENTRE SI	2,7	3
EX011208	MANDARINS CANELA BOCHECHA NEGRA FACE NEGRA MACHO Nome Cientifico: TAENIOPYGIA GUTTATA | GAIOLA: PADRÃO COR - L(35) A(27) P(22) | MALHA: NORMAL | COMEDOURO: MEIA LUA | BEBEDOURO: MEIA LUA | 2 POLEIROS: REDONDO DE 12 NA POSIÇÃO CENTRO EM LINHA 12 ARAMES ENTRE SI	2,7	3
EX011209	MANDARINS CINZA BOCHECHA NEGRA PEITO NEGRO FACE NEGRA FÊMEA Nome Cientifico: TAENIOPYGIA GUTTATA | GAIOLA: PADRÃO COR - L(35) A(27) P(22) | MALHA: NORMAL | COMEDOURO: MEIA LUA | BEBEDOURO: MEIA LUA | 2 POLEIROS: REDONDO DE 12 NA POSIÇÃO CENTRO EM LINHA 12 ARAMES ENTRE SI	2,7	3
EX011210	MANDARINS CINZA BOCHECHA NEGRA PEITO NEGRO FACE NEGRA MACHO Nome Cientifico: TAENIOPYGIA GUTTATA | GAIOLA: PADRÃO COR - L(35) A(27) P(22) | MALHA: NORMAL | COMEDOURO: MEIA LUA | BEBEDOURO: MEIA LUA | 2 POLEIROS: REDONDO DE 12 NA POSIÇÃO CENTRO EM LINHA 12 ARAMES ENTRE SI	2,7	3
EX011211	MANDARINS CANELA BOCHECHA NEGRA PEITO NEGRO FACE NEGRA FÊMEA Nome Cientifico: TAENIOPYGIA GUTTATA | GAIOLA: PADRÃO COR - L(35) A(27) P(22) | MALHA: NORMAL | COMEDOURO: MEIA LUA | BEBEDOURO: MEIA LUA | 2 POLEIROS: REDONDO DE 12 NA POSIÇÃO CENTRO EM LINHA 12 ARAMES ENTRE SI	2,7	3
EX011212	MANDARINS CANELA BOCHECHA NEGRA PEITO NEGRO FACE NEGRA MACHO Nome Cientifico: TAENIOPYGIA GUTTATA | GAIOLA: PADRÃO COR - L(35) A(27) P(22) | MALHA: NORMAL | COMEDOURO: MEIA LUA | BEBEDOURO: MEIA LUA | 2 POLEIROS: REDONDO DE 12 NA POSIÇÃO CENTRO EM LINHA 12 ARAMES ENTRE SI	2,7	3
EX011213	MANDARINS CINZA PEITO LARANJA PEITO NEGRO FÊMEA Nome Cientifico: TAENIOPYGIA GUTTATA | GAIOLA: PADRÃO COR - L(35) A(27) P(22) | MALHA: NORMAL | COMEDOURO: MEIA LUA | BEBEDOURO: MEIA LUA | 2 POLEIROS: REDONDO DE 12 NA POSIÇÃO CENTRO EM LINHA 12 ARAMES ENTRE SI	2,7	3
EX011214	MANDARINS CINZA PEITO LARANJA PEITO NEGRO MACHO Nome Cientifico: TAENIOPYGIA GUTTATA | GAIOLA: PADRÃO COR - L(35) A(27) P(22) | MALHA: NORMAL | COMEDOURO: MEIA LUA | BEBEDOURO: MEIA LUA | 2 POLEIROS: REDONDO DE 12 NA POSIÇÃO CENTRO EM LINHA 12 ARAMES ENTRE SI	2,7	3
EX011215	MANDARINS CANELA PEITO LARANJA PEITO NEGRO FÊMEA Nome Cientifico: TAENIOPYGIA GUTTATA | GAIOLA: PADRÃO COR - L(35) A(27) P(22) | MALHA: NORMAL | COMEDOURO: MEIA LUA | BEBEDOURO: MEIA LUA | 2 POLEIROS: REDONDO DE 12 NA POSIÇÃO CENTRO EM LINHA 12 ARAMES ENTRE SI	2,7	3
EX011216	MANDARINS CANELA PEITO LARANJA PEITO NEGRO MACHO Nome Cientifico: TAENIOPYGIA GUTTATA | GAIOLA: PADRÃO COR - L(35) A(27) P(22) | MALHA: NORMAL | COMEDOURO: MEIA LUA | BEBEDOURO: MEIA LUA | 2 POLEIROS: REDONDO DE 12 NA POSIÇÃO CENTRO EM LINHA 12 ARAMES ENTRE SI	2,7	3
EX011217	MANDARINS CINZA PEITO LARANJA PEITO NEGRO FACE NEGRA FÊMEA Nome Cientifico: TAENIOPYGIA GUTTATA | GAIOLA: PADRÃO COR - L(35) A(27) P(22) | MALHA: NORMAL | COMEDOURO: MEIA LUA | BEBEDOURO: MEIA LUA | 2 POLEIROS: REDONDO DE 12 NA POSIÇÃO CENTRO EM LINHA 12 ARAMES ENTRE SI	2,7	3
EX011218	MANDARINS CINZA PEITO LARANJA PEITO NEGRO FACE NEGRA MACHO Nome Cientifico: TAENIOPYGIA GUTTATA | GAIOLA: PADRÃO COR - L(35) A(27) P(22) | MALHA: NORMAL | COMEDOURO: MEIA LUA | BEBEDOURO: MEIA LUA | 2 POLEIROS: REDONDO DE 12 NA POSIÇÃO CENTRO EM LINHA 12 ARAMES ENTRE SI	2,7	3
EX011219	MANDARINS CANELA PEITO LARANJA PEITO NEGRO FACE NEGRA FÊMEA Nome Cientifico: TAENIOPYGIA GUTTATA | GAIOLA: PADRÃO COR - L(35) A(27) P(22) | MALHA: NORMAL | COMEDOURO: MEIA LUA | BEBEDOURO: MEIA LUA | 2 POLEIROS: REDONDO DE 12 NA POSIÇÃO CENTRO EM LINHA 12 ARAMES ENTRE SI	2,7	3
EX011220	MANDARINS CANELA PEITO LARANJA PEITO NEGRO FACE NEGRA MACHO	2,7	3

Nome Cientifico: TAENIOPYGIA GUTTATA | GAIOLA: PADRÃO COR - L(35) A(27) P(22) | MALHA: NORMAL | COMEDOURO: MEIA LUA | BEBEDOURO: MEIA LUA | 2 POLEIROS: REDONDO DE 12 NA POSIÇÃO CENTRO EM LINHA 12 ARAMES ENTRE SI			
EX011221	MANDARINS LINHA CINZA OUTRAS COMBINAÇÕES FÊMEA	2,7	3
Nome Cientifico: TAENIOPYGIA GUTTATA | GAIOLA: PADRÃO COR - L(35) A(27) P(22) | MALHA: NORMAL | COMEDOURO: MEIA LUA | BEBEDOURO: MEIA LUA | 2 POLEIROS: REDONDO DE 12 NA POSIÇÃO CENTRO EM LINHA 12 ARAMES ENTRE SI			
EX011222	MANDARINS LINHA CINZA OUTRAS COMBINAÇÕES MACHO	2,7	3
Nome Cientifico: TAENIOPYGIA GUTTATA | GAIOLA: PADRÃO COR - L(35) A(27) P(22) | MALHA: NORMAL | COMEDOURO: MEIA LUA | BEBEDOURO: MEIA LUA | 2 POLEIROS: REDONDO DE 12 NA POSIÇÃO CENTRO EM LINHA 12 ARAMES ENTRE SI			
EX011223	MANDARINS LINHA CANELA OUTRAS COMBINAÇÕES FÊMEA	2,7	3
Nome Cientifico: TAENIOPYGIA GUTTATA | GAIOLA: PADRÃO COR - L(35) A(27) P(22) | MALHA: NORMAL | COMEDOURO: MEIA LUA | BEBEDOURO: MEIA LUA | 2 POLEIROS: REDONDO DE 12 NA POSIÇÃO CENTRO EM LINHA 12 ARAMES ENTRE SI			
EX011224	MANDARINS LINHA CANELA OUTRAS COMBINAÇÕES MACHO	2,7	3
Nome Cientifico: TAENIOPYGIA GUTTATA | GAIOLA: PADRÃO COR - L(35) A(27) P(22) | MALHA: NORMAL | COMEDOURO: MEIA LUA | BEBEDOURO: MEIA LUA | 2 POLEIROS: REDONDO DE 12 NA POSIÇÃO CENTRO EM LINHA 12 ARAMES ENTRE SI			
TOTAL DE CLASSES: 24			

OUTRAS MUTAÇÕES

COD	COR	BITOLA	ANOS
EX011301	MANDARINS BICO AMARELO FÊMEA (TODOS)	2,7	3
Nome Cientifico: TAENIOPYGIA GUTTATA | GAIOLA: PADRÃO COR - L(35) A(27) P(22) | MALHA: NORMAL | COMEDOURO: MEIA LUA | BEBEDOURO: MEIA LUA | 2 POLEIROS: REDONDO DE 12 NA POSIÇÃO CENTRO EM LINHA 12 ARAMES ENTRE SI			
EX011302	MANDARINS BICO AMARELO MACHO (TODOS)	2,7	3
Nome Cientifico: TAENIOPYGIA GUTTATA | GAIOLA: PADRÃO COR - L(35) A(27) P(22) | MALHA: NORMAL | COMEDOURO: MEIA LUA | BEBEDOURO: MEIA LUA | 2 POLEIROS: REDONDO DE 12 NA POSIÇÃO CENTRO EM LINHA 12 ARAMES ENTRE SI			
EX011303	MANDARINS BICO AMARELO BRANCO (FÊMEAS E MACHOS)	2,7	3
Nome Cientifico: TAENIOPYGIA GUTTATA | GAIOLA: PADRÃO COR - L(35) A(27) P(22) | MALHA: NORMAL | COMEDOURO: MEIA LUA | BEBEDOURO: MEIA LUA | 2 POLEIROS: REDONDO DE 12 NA POSIÇÃO CENTRO EM LINHA 12 ARAMES ENTRE SI			
EX011304	MANDARINS TOPETE/FRANJA FÊMEA (TODOS)	2,7	3
Nome Cientifico: TAENIOPYGIA GUTTATA | GAIOLA: PADRÃO COR - L(35) A(27) P(22) | MALHA: NORMAL | COMEDOURO: MEIA LUA | BEBEDOURO: MEIA LUA | 2 POLEIROS: REDONDO DE 12 NA POSIÇÃO CENTRO EM LINHA 12 ARAMES ENTRE SI			
EX011305	MANDARINS TOPETE/FRANJA MACHO (TODOS)	2,7	3
Nome Cientifico: TAENIOPYGIA GUTTATA | GAIOLA: PADRÃO COR - L(35) A(27) P(22) | MALHA: NORMAL | COMEDOURO: MEIA LUA | BEBEDOURO: MEIA LUA | 2 POLEIROS: REDONDO DE 12 NA POSIÇÃO CENTRO EM LINHA 12 ARAMES ENTRE SI			
EX011306	MANDARINS TOPETE/FRANJA BRANCO (FÊMEAS E MACHOS)	2,7	3
Nome Cientifico: TAENIOPYGIA GUTTATA | GAIOLA: PADRÃO COR - L(35) A(27) P(22) | MALHA: NORMAL | COMEDOURO: MEIA LUA | BEBEDOURO: MEIA LUA | 2 POLEIROS: REDONDO DE 12 NA POSIÇÃO CENTRO EM LINHA 12 ARAMES ENTRE SI			
EX011307	MANDARINS EUMO E CHARCOAL FÊMEA	2,7	3
Nome Cientifico: TAENIOPYGIA GUTTATA | GAIOLA: PADRÃO COR - L(35) A(27) P(22) | MALHA: NORMAL | COMEDOURO: MEIA LUA | BEBEDOURO: MEIA LUA | 2 POLEIROS: REDONDO DE 12 NA POSIÇÃO CENTRO EM LINHA 12 ARAMES ENTRE SI			
EX011308	MANDARINS EUMO E CHARCOAL MACHO	2,7	3
Nome Cientifico: TAENIOPYGIA GUTTATA | GAIOLA: PADRÃO COR - L(35) A(27) P(22) | MALHA: NORMAL | COMEDOURO: MEIA LUA | BEBEDOURO: MEIA LUA | 2 POLEIROS: REDONDO DE 12 NA POSIÇÃO CENTRO EM LINHA 12 ARAMES ENTRE SI			
EX011309	MANDARINS EUMO E CHARCOAL COMBINAÇÕES FÊMEA	2,7	3
Nome Cientifico: TAENIOPYGIA GUTTATA | GAIOLA: PADRÃO COR - L(35) A(27) P(22) | MALHA: NORMAL | COMEDOURO: MEIA LUA | BEBEDOURO: MEIA LUA | 2 POLEIROS: REDONDO DE 12 NA POSIÇÃO CENTRO EM LINHA 12 ARAMES ENTRE SI			
EX011310	MANDARINS EUMO E CHARCOAL COMBINAÇÕES MACHO	2,7	3
Nome Cientifico: TAENIOPYGIA GUTTATA | GAIOLA: PADRÃO COR - L(35) A(27) P(22) | MALHA: NORMAL | COMEDOURO: MEIA LUA | BEBEDOURO: MEIA LUA | 2 POLEIROS: REDONDO DE 12 NA POSIÇÃO CENTRO EM LINHA 12 ARAMES ENTRE SI			
EX011311	OUTRAS MUTAÇÕES DE MANDARINS FÊMEA	2,7	3
Nome Cientifico: TAENIOPYGIA GUTTATA | GAIOLA: PADRÃO COR - L(35) A(27) P(22) | MALHA: NORMAL | COMEDOURO: MEIA LUA | BEBEDOURO: MEIA LUA | 2 POLEIROS: REDONDO DE 12 NA POSIÇÃO CENTRO EM LINHA 12 ARAMES ENTRE SI			
EX011312	OUTRAS MUTAÇÕES DE MANDARINS MACHO	2,7	3
Nome Cientifico: TAENIOPYGIA GUTTATA | GAIOLA: PADRÃO COR - L(35) A(27) P(22) | MALHA: NORMAL | COMEDOURO: MEIA LUA | BEBEDOURO: MEIA LUA | 2 POLEIROS: REDONDO DE 12 NA POSIÇÃO CENTRO EM LINHA 12 ARAMES ENTRE SI			
TOTAL DE CLASSES: 12			

TOTAL DE CLASSES NO GRUPO: 155

DIAMANTE DE GOULD

VERDES

COD	COR	BITOLA	ANOS
EX020101	DIAMANTE DE GOULD VERDE PEITO ROXO CABEÇA VERMELHA FÊMEA Nome Cientifico: CHLOEBIA GOULDIAE | GAIOLA: PADRÃO COR - L(35) A(27) P(22) | MALHA: NORMAL | COMEDOURO: MEIA LUA | BEBEDOURO: MEIA LUA | 2 POLEIROS: REDONDO DE 12 NA POSIÇÃO CENTRO EM LINHA 12 ARAMES ENTRE SI	2,5	3
EX020102	DIAMANTE DE GOULD VERDE PEITO ROXO CABEÇA VERMELHA MACHO Nome Cientifico: CHLOEBIA GOULDIAE | GAIOLA: PADRÃO COR - L(35) A(27) P(22) | MALHA: NORMAL | COMEDOURO: MEIA LUA | BEBEDOURO: MEIA LUA | 2 POLEIROS: REDONDO DE 12 NA POSIÇÃO CENTRO EM LINHA 12 ARAMES ENTRE SI	2,5	3
EX020103	DIAMANTE DE GOULD VERDE PEITO ROXO CABEÇA PRETA FÊMEA Nome Cientifico: CHLOEBIA GOULDIAE | GAIOLA: PADRÃO COR - L(35) A(27) P(22) | MALHA: NORMAL | COMEDOURO: MEIA LUA | BEBEDOURO: MEIA LUA | 2 POLEIROS: REDONDO DE 12 NA POSIÇÃO CENTRO EM LINHA 12 ARAMES ENTRE SI	2,5	3
EX020104	DIAMANTE DE GOULD VERDE PEITO ROXO CABEÇA PRETA MACHO Nome Cientifico: CHLOEBIA GOULDIAE | GAIOLA: PADRÃO COR - L(35) A(27) P(22) | MALHA: NORMAL | COMEDOURO: MEIA LUA | BEBEDOURO: MEIA LUA | 2 POLEIROS: REDONDO DE 12 NA POSIÇÃO CENTRO EM LINHA 12 ARAMES ENTRE SI	2,5	3
EX020105	DIAMANTE DE GOULD VERDE PEITO ROXO CABEÇA LARANJA FÊMEA Nome Cientifico: CHLOEBIA GOULDIAE | GAIOLA: PADRÃO COR - L(35) A(27) P(22) | MALHA: NORMAL | COMEDOURO: MEIA LUA | BEBEDOURO: MEIA LUA | 2 POLEIROS: REDONDO DE 12 NA POSIÇÃO CENTRO EM LINHA 12 ARAMES ENTRE SI	2,5	3
EX020106	DIAMANTE DE GOULD VERDE PEITO ROXO CABEÇA LARANJA MACHO Nome Cientifico: CHLOEBIA GOULDIAE | GAIOLA: PADRÃO COR - L(35) A(27) P(22) | MALHA: NORMAL | COMEDOURO: MEIA LUA | BEBEDOURO: MEIA LUA | 2 POLEIROS: REDONDO DE 12 NA POSIÇÃO CENTRO EM LINHA 12 ARAMES ENTRE SI	2,5	3
EX020107	DIAMANTE DE GOULD VERDE PEITO BRANCO CABEÇA VERMELHA FÊMEA Nome Cientifico: CHLOEBIA GOULDIAE | GAIOLA: PADRÃO COR - L(35) A(27) P(22) | MALHA: NORMAL | COMEDOURO: MEIA LUA | BEBEDOURO: MEIA LUA | 2 POLEIROS: REDONDO DE 12 NA POSIÇÃO CENTRO EM LINHA 12 ARAMES ENTRE SI	2,5	3
EX020108	DIAMANTE DE GOULD VERDE PEITO BRANCO CABEÇA VERMELHA MACHO Nome Cientifico: CHLOEBIA GOULDIAE | GAIOLA: PADRÃO COR - L(35) A(27) P(22) | MALHA: NORMAL | COMEDOURO: MEIA LUA | BEBEDOURO: MEIA LUA | 2 POLEIROS: REDONDO DE 12 NA POSIÇÃO CENTRO EM LINHA 12 ARAMES ENTRE SI	2,5	3
EX020109	DIAMANTE DE GOULD VERDE PEITO BRANCO CABEÇA PRETA FÊMEA Nome Cientifico: CHLOEBIA GOULDIAE | GAIOLA: PADRÃO COR - L(35) A(27) P(22) | MALHA: NORMAL | COMEDOURO: MEIA LUA | BEBEDOURO: MEIA LUA | 2 POLEIROS: REDONDO DE 12 NA POSIÇÃO CENTRO EM LINHA 12 ARAMES ENTRE SI	2,5	3
EX020110	DIAMANTE DE GOULD VERDE PEITO BRANCO CABEÇA PRETA MACHO Nome Cientifico: CHLOEBIA GOULDIAE | GAIOLA: PADRÃO COR - L(35) A(27) P(22) | MALHA: NORMAL | COMEDOURO: MEIA LUA | BEBEDOURO: MEIA LUA | 2 POLEIROS: REDONDO DE 12 NA POSIÇÃO CENTRO EM LINHA 12 ARAMES ENTRE SI	2,5	3
EX020111	DIAMANTE DE GOULD VERDE PEITO BRANCO CABEÇA LARANJA FÊMEA Nome Cientifico: CHLOEBIA GOULDIAE | GAIOLA: PADRÃO COR - L(35) A(27) P(22) | MALHA: NORMAL | COMEDOURO: MEIA LUA | BEBEDOURO: MEIA LUA | 2 POLEIROS: REDONDO DE 12 NA POSIÇÃO CENTRO EM LINHA 12 ARAMES ENTRE SI	2,5	3
EX020112	DIAMANTE DE GOULD VERDE PEITO BRANCO CABEÇA LARANJA MACHO Nome Cientifico: CHLOEBIA GOULDIAE | GAIOLA: PADRÃO COR - L(35) A(27) P(22) | MALHA: NORMAL | COMEDOURO: MEIA LUA | BEBEDOURO: MEIA LUA | 2 POLEIROS: REDONDO DE 12 NA POSIÇÃO CENTRO EM LINHA 12 ARAMES ENTRE SI	2,5	3

TOTAL DE CLASSES: 12

AMARELOS

COD	COR	BITOLA	ANOS
EX020201	DIAMANTE DE GOULD AMARELO PEITO ROXO CABEÇA VERMELHA FÊMEA Nome Cientifico: CHLOEBIA GOULDIAE | GAIOLA: PADRÃO COR - L(35) A(27) P(22) | MALHA: NORMAL | COMEDOURO: MEIA LUA | BEBEDOURO: MEIA LUA | 2 POLEIROS: REDONDO DE 12 NA POSIÇÃO CENTRO EM LINHA 12 ARAMES ENTRE SI	2,5	3
EX020202	DIAMANTE DE GOULD AMARELO PEITO ROXO CABEÇA VERMELHA MACHO Nome Cientifico: CHLOEBIA GOULDIAE | GAIOLA: PADRÃO COR - L(35) A(27) P(22) | MALHA: NORMAL | COMEDOURO: MEIA LUA | BEBEDOURO: MEIA LUA | 2 POLEIROS: REDONDO DE 12 NA POSIÇÃO CENTRO EM LINHA 12 ARAMES ENTRE SI	2,5	3
EX020203	DIAMANTE DE GOULD AMARELO PEITO ROXO CABEÇA PRETA FÊMEA Nome Cientifico: CHLOEBIA GOULDIAE | GAIOLA: PADRÃO COR - L(35) A(27) P(22) | MALHA: NORMAL | COMEDOURO: MEIA LUA | BEBEDOURO: MEIA LUA | 2 POLEIROS: REDONDO DE 12 NA POSIÇÃO CENTRO EM LINHA 12 ARAMES ENTRE SI	2,5	3
EX020204	DIAMANTE DE GOULD AMARELO PEITO ROXO CABEÇA PRETA MACHO Nome Cientifico: CHLOEBIA GOULDIAE | GAIOLA: PADRÃO COR - L(35) A(27) P(22) | MALHA: NORMAL | COMEDOURO: MEIA LUA | BEBEDOURO: MEIA LUA | 2 POLEIROS: REDONDO DE 12 NA POSIÇÃO CENTRO EM LINHA 12 ARAMES ENTRE SI	2,5	3
EX020205	DIAMANTE DE GOULD AMARELO PEITO ROXO CABEÇA LARANJA FÊMEA Nome Cientifico: CHLOEBIA GOULDIAE | GAIOLA: PADRÃO COR - L(35) A(27) P(22) | MALHA: NORMAL | COMEDOURO: MEIA LUA | BEBEDOURO: MEIA LUA | 2 POLEIROS: REDONDO DE 12 NA POSIÇÃO CENTRO EM LINHA 12 ARAMES ENTRE SI	2,5	3
EX020206	DIAMANTE DE GOULD AMARELO PEITO ROXO CABEÇA LARANJA MACHO Nome Cientifico: CHLOEBIA GOULDIAE | GAIOLA: PADRÃO COR - L(35) A(27) P(22) | MALHA: NORMAL | COMEDOURO: MEIA LUA | BEBEDOURO: MEIA LUA | 2 POLEIROS: REDONDO DE 12 NA POSIÇÃO CENTRO EM LINHA 12 ARAMES ENTRE SI	2,5	3
EX020207	DIAMANTE DE GOULD AMARELO PEITO BRANCO CABEÇA VERMELHA FÊMEA Nome Cientifico: CHLOEBIA GOULDIAE | GAIOLA: PADRÃO COR - L(35) A(27) P(22) | MALHA: NORMAL | COMEDOURO: MEIA LUA | BEBEDOURO: MEIA LUA | 2 POLEIROS: REDONDO DE 12 NA POSIÇÃO CENTRO EM LINHA 12 ARAMES ENTRE SI	2,5	3
EX020208	DIAMANTE DE GOULD AMARELO PEITO BRANCO CABEÇA VERMELHA MACHO Nome Cientifico: CHLOEBIA GOULDIAE | GAIOLA: PADRÃO COR - L(35) A(27) P(22) | MALHA: NORMAL | COMEDOURO: MEIA LUA | BEBEDOURO: MEIA LUA | 2 POLEIROS: REDONDO DE 12 NA POSIÇÃO CENTRO EM LINHA 12 ARAMES ENTRE SI	2,5	3
EX020209	DIAMANTE DE GOULD AMARELO PEITO BRANCO CABEÇA PRETA FÊMEA Nome Cientifico: CHLOEBIA GOULDIAE | GAIOLA: PADRÃO COR - L(35) A(27) P(22) | MALHA: NORMAL | COMEDOURO: MEIA LUA | BEBEDOURO: MEIA LUA | 2 POLEIROS: REDONDO DE 12 NA POSIÇÃO CENTRO EM LINHA 12 ARAMES ENTRE SI	2,5	3
EX020210	DIAMANTE DE GOULD AMARELO PEITO BRANCO CABEÇA PRETA MACHO Nome Cientifico: CHLOEBIA GOULDIAE | GAIOLA: PADRÃO COR - L(35) A(27) P(22) | MALHA: NORMAL | COMEDOURO: MEIA LUA | BEBEDOURO: MEIA LUA | 2 POLEIROS: REDONDO DE 12 NA POSIÇÃO CENTRO EM LINHA 12 ARAMES ENTRE SI	2,5	3
EX020211	DIAMANTE DE GOULD AMARELO PEITO BRANCO CABEÇA LARANJA FÊMEA Nome Cientifico: CHLOEBIA GOULDIAE | GAIOLA: PADRÃO COR - L(35) A(27) P(22) | MALHA: NORMAL | COMEDOURO: MEIA LUA | BEBEDOURO: MEIA LUA | 2 POLEIROS: REDONDO DE 12 NA POSIÇÃO CENTRO EM LINHA 12 ARAMES ENTRE SI	2,5	3
EX020212	DIAMANTE DE GOULD AMARELO PEITO BRANCO CABEÇA LARANJA MACHO Nome Cientifico: CHLOEBIA GOULDIAE | GAIOLA: PADRÃO COR - L(35) A(27) P(22) | MALHA: NORMAL | COMEDOURO: MEIA LUA | BEBEDOURO: MEIA LUA | 2 POLEIROS: REDONDO DE 12 NA POSIÇÃO CENTRO EM LINHA 12 ARAMES ENTRE SI	2,5	3

TOTAL DE CLASSES: 12

AZUIS

COD	COR	BITOLA	ANOS
EX020301	DIAMANTE DE GOULD AZUL PEITO ROXO CABEÇA VERMELHA OU LARANJA FÊMEA Nome Cientifico: CHLOEBIA GOULDIAE | GAIOLA: PADRÃO COR - L(35) A(27) P(22) | MALHA: NORMAL | COMEDOURO: MEIA LUA | BEBEDOURO: MEIA LUA | 2 POLEIROS: REDONDO DE 12 NA POSIÇÃO CENTRO EM LINHA 12 ARAMES ENTRE SI	2,5	3

EX020302	DIAMANTE DE GOULD AZUL PEITO ROXO CABEÇA VERMELHA OU LARANJA MACHO Nome Cientifico: CHLOEBIA GOULDIAE | GAIOLA: PADRÃO COR - L(35) A(27) P(22) | MALHA: NORMAL | COMEDOURO: MEIA LUA | BEBEDOURO: MEIA LUA | 2 POLEIROS: REDONDO DE 12 NA POSIÇÃO CENTRO EM LINHA 12 ARAMES ENTRE SI	2,5	3
EX020303	DIAMANTE DE GOULD AZUL PEITO ROXO CABEÇA PRETA FÊMEA Nome Cientifico: CHLOEBIA GOULDIAE | GAIOLA: PADRÃO COR - L(35) A(27) P(22) | MALHA: NORMAL | COMEDOURO: MEIA LUA | BEBEDOURO: MEIA LUA | 2 POLEIROS: REDONDO DE 12 NA POSIÇÃO CENTRO EM LINHA 12 ARAMES ENTRE SI	2,5	3
EX020304	DIAMANTE DE GOULD AZUL PEITO ROXO CABEÇA PRETA MACHO Nome Cientifico: CHLOEBIA GOULDIAE | GAIOLA: PADRÃO COR - L(35) A(27) P(22) | MALHA: NORMAL | COMEDOURO: MEIA LUA | BEBEDOURO: MEIA LUA | 2 POLEIROS: REDONDO DE 12 NA POSIÇÃO CENTRO EM LINHA 12 ARAMES ENTRE SI	2,5	3
EX020305	DIAMANTE DE GOULD AZUL PEITO BRANCO VERMELHA OU LARANJA FÊMEA Nome Cientifico: CHLOEBIA GOULDIAE | GAIOLA: PADRÃO COR - L(35) A(27) P(22) | MALHA: NORMAL | COMEDOURO: MEIA LUA | BEBEDOURO: MEIA LUA | 2 POLEIROS: REDONDO DE 12 NA POSIÇÃO CENTRO EM LINHA 12 ARAMES ENTRE SI	2,5	3
EX020306	DIAMANTE DE GOULD AZUL PEITO BRANCO CABEÇA VERMELHA OU LARANJA MACHO Nome Cientifico: CHLOEBIA GOULDIAE | GAIOLA: PADRÃO COR - L(35) A(27) P(22) | MALHA: NORMAL | COMEDOURO: MEIA LUA | BEBEDOURO: MEIA LUA | 2 POLEIROS: REDONDO DE 12 NA POSIÇÃO CENTRO EM LINHA 12 ARAMES ENTRE SI	2,5	3
EX020307	DIAMANTE DE GOULD AZUL PEITO BRANCO CABEÇA PRETA FÊMEA Nome Cientifico: CHLOEBIA GOULDIAE | GAIOLA: PADRÃO COR - L(35) A(27) P(22) | MALHA: NORMAL | COMEDOURO: MEIA LUA | BEBEDOURO: MEIA LUA | 2 POLEIROS: REDONDO DE 12 NA POSIÇÃO CENTRO EM LINHA 12 ARAMES ENTRE SI	2,5	3
EX020308	DIAMANTE DE GOULD AZUL PEITO BRANCO CABEÇA PRETA MACHO Nome Cientifico: CHLOEBIA GOULDIAE | GAIOLA: PADRÃO COR - L(35) A(27) P(22) | MALHA: NORMAL | COMEDOURO: MEIA LUA | BEBEDOURO: MEIA LUA | 2 POLEIROS: REDONDO DE 12 NA POSIÇÃO CENTRO EM LINHA 12 ARAMES ENTRE SI	2,5	3
TOTAL DE CLASSES: 8			

BRANCOS

COD	COR	BITOLA	ANOS
EX020401	DIAMANTE DE GOULD BRANCO PEITO ROXO CABEÇA VERMELHA OU LARANJA FÊMEA Nome Cientifico: CHLOEBIA GOULDIAE | GAIOLA: PADRÃO COR - L(35) A(27) P(22) | MALHA: NORMAL | COMEDOURO: MEIA LUA | BEBEDOURO: MEIA LUA | 2 POLEIROS: REDONDO DE 12 NA POSIÇÃO CENTRO EM LINHA 12 ARAMES ENTRE SI	2,5	3
EX020402	DIAMANTE DE GOULD BRANCO PEITO ROXO CABEÇA VERMELHA OU LARANJA MACHO Nome Cientifico: CHLOEBIA GOULDIAE | GAIOLA: PADRÃO COR - L(35) A(27) P(22) | MALHA: NORMAL | COMEDOURO: MEIA LUA | BEBEDOURO: MEIA LUA | 2 POLEIROS: REDONDO DE 12 NA POSIÇÃO CENTRO EM LINHA 12 ARAMES ENTRE SI	2,5	3
EX020403	DIAMANTE DE GOULD BRANCO PEITO ROXO CABEÇA PRETA FÊMEA Nome Cientifico: CHLOEBIA GOULDIAE | GAIOLA: PADRÃO COR - L(35) A(27) P(22) | MALHA: NORMAL | COMEDOURO: MEIA LUA | BEBEDOURO: MEIA LUA | 2 POLEIROS: REDONDO DE 12 NA POSIÇÃO CENTRO EM LINHA 12 ARAMES ENTRE SI	2,5	3
EX020404	DIAMANTE DE GOULD BRANCO PEITO ROXO CABEÇA PRETA MACHO Nome Cientifico: CHLOEBIA GOULDIAE | GAIOLA: PADRÃO COR - L(35) A(27) P(22) | MALHA: NORMAL | COMEDOURO: MEIA LUA | BEBEDOURO: MEIA LUA | 2 POLEIROS: REDONDO DE 12 NA POSIÇÃO CENTRO EM LINHA 12 ARAMES ENTRE SI	2,5	3
EX020405	DIAMANTE DE GOULD BRANCO PEITO BRANCO CABEÇA VERMELHA OU LARANJA FÊMEAS Nome Cientifico: CHLOEBIA GOULDIAE | GAIOLA: PADRÃO COR - L(35) A(27) P(22) | MALHA: NORMAL | COMEDOURO: MEIA LUA | BEBEDOURO: MEIA LUA | 2 POLEIROS: REDONDO DE 12 NA POSIÇÃO CENTRO EM LINHA 12 ARAMES ENTRE SI	2,5	3
EX020406	DIAMANTE DE GOULD BRANCO PEITO BRANCO CABEÇA VERMELHA OU LARANJA MACHOS Nome Cientifico: CHLOEBIA GOULDIAE | GAIOLA: PADRÃO COR - L(35) A(27) P(22) | MALHA: NORMAL | COMEDOURO: MEIA LUA | BEBEDOURO: MEIA LUA | 2 POLEIROS: REDONDO DE 12 NA POSIÇÃO CENTRO EM LINHA 12 ARAMES ENTRE SI	2,5	3
EX020407	DIAMANTE DE GOULD BRANCO PEITO BRANCO CABEÇA PRETA (FÊMEAS E MACHOS) Nome Cientifico: CHLOEBIA GOULDIAE | GAIOLA: PADRÃO COR - L(35) A(27) P(22) | MALHA: NORMAL | COMEDOURO: MEIA LUA | BEBEDOURO: MEIA LUA | 2 POLEIROS: REDONDO DE 12 NA POSIÇÃO CENTRO EM LINHA 12 ARAMES ENTRE SI	2,5	3
TOTAL DE CLASSES: 7			

LUTINOS, ALBINOS E OUTROS

COD	COR	BITOLA	ANOS
EX020501	DIAMANTE DE GOULD LUTINO CABEÇA VERMELHA FÊMEA Nome Cientifico: CHLOEBIA GOULDIAE | GAIOLA: PADRÃO COR - L(35) A(27) P(22) | MALHA: NORMAL | COMEDOURO: MEIA LUA | BEBEDOURO: MEIA LUA | 2 POLEIROS: REDONDO DE 12 NA POSIÇÃO CENTRO EM LINHA 12 ARAMES ENTRE SI	2,5	3
EX020502	DIAMANTE DE GOULD LUTINO CABEÇA VERMELHA MACHO Nome Cientifico: CHLOEBIA GOULDIAE | GAIOLA: PADRÃO COR - L(35) A(27) P(22) | MALHA: NORMAL | COMEDOURO: MEIA LUA | BEBEDOURO: MEIA LUA | 2 POLEIROS: REDONDO DE 12 NA POSIÇÃO CENTRO EM LINHA 12 ARAMES ENTRE SI	2,5	3
EX020503	DIAMANTE DE GOULD LUTINO CABEÇA PRETA FÊMEA Nome Cientifico: CHLOEBIA GOULDIAE | GAIOLA: PADRÃO COR - L(35) A(27) P(22) | MALHA: NORMAL | COMEDOURO: MEIA LUA | BEBEDOURO: MEIA LUA | 2 POLEIROS: REDONDO DE 12 NA POSIÇÃO CENTRO EM LINHA 12 ARAMES ENTRE SI	2,5	3
EX020504	DIAMANTE DE GOULD LUTINO CABEÇA PRETA MACHO Nome Cientifico: CHLOEBIA GOULDIAE | GAIOLA: PADRÃO COR - L(35) A(27) P(22) | MALHA: NORMAL | COMEDOURO: MEIA LUA | BEBEDOURO: MEIA LUA | 2 POLEIROS: REDONDO DE 12 NA POSIÇÃO CENTRO EM LINHA 12 ARAMES ENTRE SI	2,5	3
EX020505	DIAMANTE DE GOULD LUTINO CABEÇA LARANJA FÊMEA Nome Cientifico: CHLOEBIA GOULDIAE | GAIOLA: PADRÃO COR - L(35) A(27) P(22) | MALHA: NORMAL | COMEDOURO: MEIA LUA | BEBEDOURO: MEIA LUA | 2 POLEIROS: REDONDO DE 12 NA POSIÇÃO CENTRO EM LINHA 12 ARAMES ENTRE SI	2,5	3
EX020506	DIAMANTE DE GOULD LUTINO CABEÇA LARANJA MACHO Nome Cientifico: CHLOEBIA GOULDIAE | GAIOLA: PADRÃO COR - L(35) A(27) P(22) | MALHA: NORMAL | COMEDOURO: MEIA LUA | BEBEDOURO: MEIA LUA | 2 POLEIROS: REDONDO DE 12 NA POSIÇÃO CENTRO EM LINHA 12 ARAMES ENTRE SI	2,5	3
EX020507	DIAMANTE DE GOULD ALBINO CABEÇA VERMELHA OU LARANJA FÊMEAS Nome Cientifico: CHLOEBIA GOULDIAE | GAIOLA: PADRÃO COR - L(35) A(27) P(22) | MALHA: NORMAL | COMEDOURO: MEIA LUA | BEBEDOURO: MEIA LUA | 2 POLEIROS: REDONDO DE 12 NA POSIÇÃO CENTRO EM LINHA 12 ARAMES ENTRE SI	2,5	3
EX020508	DIAMANTE DE GOULD ALBINO CABEÇA VERMELHA OU LARANJA MACHOS Nome Cientifico: CHLOEBIA GOULDIAE | GAIOLA: PADRÃO COR - L(35) A(27) P(22) | MALHA: NORMAL | COMEDOURO: MEIA LUA | BEBEDOURO: MEIA LUA | 2 POLEIROS: REDONDO DE 12 NA POSIÇÃO CENTRO EM LINHA 12 ARAMES ENTRE SI	2,5	3
EX020509	DIAMANTE DE GOULD ALBINO CAMEÇA PRETA (FÊMEAS E MACHOS) Nome Cientifico: CHLOEBIA GOULDIAE | GAIOLA: PADRÃO COR - L(35) A(27) P(22) | MALHA: NORMAL | COMEDOURO: MEIA LUA | BEBEDOURO: MEIA LUA | 2 POLEIROS: REDONDO DE 12 NA POSIÇÃO CENTRO EM LINHA 12 ARAMES ENTRE SI	2,5	3
EX020510	OUTRAS MUTAÇÕES DE DIAMANTE DE GOULD FÊMEAS Nome Cientifico: CHLOEBIA GOULDIAE | GAIOLA: PADRÃO COR - L(35) A(27) P(22) | MALHA: NORMAL | COMEDOURO: MEIA LUA | BEBEDOURO: MEIA LUA | 2 POLEIROS: REDONDO DE 12 NA POSIÇÃO CENTRO EM LINHA 12 ARAMES ENTRE SI	2,5	3
EX020511	OUTRAS MUTAÇÕES DE DIAMANTE DE GOULD MACHOS Nome Cientifico: CHLOEBIA GOULDIAE | GAIOLA: PADRÃO COR - L(35) A(27) P(22) | MALHA: NORMAL | COMEDOURO: MEIA LUA | BEBEDOURO: MEIA LUA | 2 POLEIROS: REDONDO DE 12 NA POSIÇÃO CENTRO EM LINHA 12 ARAMES ENTRE SI	2,5	3
TOTAL DE CLASSES: 11			

PASTÉIS

COD	COR	BITOLA	ANOS
EX020601	DIAMANTE DE GOULD VERDE PASTEL PEITO ROXO CABEÇA VERMELHA MACHO Nome Cientifico: CHLOEBIA GOULDIAE | GAIOLA: PADRÃO COR - L(35) A(27) P(22) | MALHA: NORMAL | COMEDOURO: MEIA LUA | BEBEDOURO: MEIA LUA | 2 POLEIROS: REDONDO DE 12 NA POSIÇÃO CENTRO EM LINHA 12 ARAMES ENTRE SI	2,5	3
EX020602	DIAMANTE DE GOULD VERDE PASTEL PEITO ROXO CABEÇA PRETA MACHO Nome Cientifico: CHLOEBIA GOULDIAE | GAIOLA: PADRÃO COR - L(35) A(27) P(22) | MALHA: NORMAL | COMEDOURO: MEIA LUA | BEBEDOURO: MEIA LUA | 2 POLEIROS: REDONDO DE 12 NA POSIÇÃO CENTRO EM LINHA 12 ARAMES ENTRE SI	2,5	3

EX020603	DIAMANTE DE GOULD VERDE PASTEL PEITO ROXO CABEÇA LARANJA MACHO Nome Cientifico: CHLOEBIA GOULDIAE | GAIOLA: PADRÃO COR - L(35) A(27) P(22) | MALHA: NORMAL | COMEDOURO: MEIA LUA | BEBEDOURO: MEIA LUA | 2 POLEIROS: REDONDO DE 12 NA POSIÇÃO CENTRO EM LINHA 12 ARAMES ENTRE SI	2,5	3
EX020604	DIAMANTE DE GOULD VERDE PASTEL PEITO BRANCO CABEÇA VERMELHA MACHO Nome Cientifico: CHLOEBIA GOULDIAE | GAIOLA: PADRÃO COR - L(35) A(27) P(22) | MALHA: NORMAL | COMEDOURO: MEIA LUA | BEBEDOURO: MEIA LUA | 2 POLEIROS: REDONDO DE 12 NA POSIÇÃO CENTRO EM LINHA 12 ARAMES ENTRE SI	2,5	3
EX020605	DIAMANTE DE GOULD VERDE PASTEL PEITO BRANCO CABEÇA PRETA MACHO Nome Cientifico: CHLOEBIA GOULDIAE | GAIOLA: PADRÃO COR - L(35) A(27) P(22) | MALHA: NORMAL | COMEDOURO: MEIA LUA | BEBEDOURO: MEIA LUA | 2 POLEIROS: REDONDO DE 12 NA POSIÇÃO CENTRO EM LINHA 12 ARAMES ENTRE SI	2,5	3
EX020606	DIAMANTE DE GOULD VERDE PASTEL PEITO BRANCO CABEÇA LARANJA MACHO Nome Cientifico: CHLOEBIA GOULDIAE | GAIOLA: PADRÃO COR - L(35) A(27) P(22) | MALHA: NORMAL | COMEDOURO: MEIA LUA | BEBEDOURO: MEIA LUA | 2 POLEIROS: REDONDO DE 12 NA POSIÇÃO CENTRO EM LINHA 12 ARAMES ENTRE SI	2,5	3
EX020607	DIAMANTE DE GOULD AZUL PASTEL PEITO ROXO CABEÇA VERMELHO/LARANJA MACHO Nome Cientifico: CHLOEBIA GOULDIAE | GAIOLA: PADRÃO COR - L(35) A(27) P(22) | MALHA: NORMAL | COMEDOURO: MEIA LUA | BEBEDOURO: MEIA LUA | 2 POLEIROS: REDONDO DE 12 NA POSIÇÃO CENTRO EM LINHA 12 ARAMES ENTRE SI	2,5	3
EX020608	DIAMANTE DE GOULD AZUL PASTEL PEITO ROXO CABEÇA PRETA MACHO Nome Cientifico: CHLOEBIA GOULDIAE | GAIOLA: PADRÃO COR - L(35) A(27) P(22) | MALHA: NORMAL | COMEDOURO: MEIA LUA | BEBEDOURO: MEIA LUA | 2 POLEIROS: REDONDO DE 12 NA POSIÇÃO CENTRO EM LINHA 12 ARAMES ENTRE SI	2,5	3
EX020609	DIAMANTE DE GOULD AZUL PASTEL PEITO BRANCO CABEÇA VERMELHO/LARANJA MACHO Nome Cientifico: CHLOEBIA GOULDIAE | GAIOLA: PADRÃO COR - L(35) A(27) P(22) | MALHA: NORMAL | COMEDOURO: MEIA LUA | BEBEDOURO: MEIA LUA | 2 POLEIROS: REDONDO DE 12 NA POSIÇÃO CENTRO EM LINHA 12 ARAMES ENTRE SI	2,5	3
EX020610	DIAMANTE DE GOULD AZUL PASTEL PEITO BRANCO CABEÇA PRETA MACHO Nome Cientifico: CHLOEBIA GOULDIAE | GAIOLA: PADRÃO COR - L(35) A(27) P(22) | MALHA: NORMAL | COMEDOURO: MEIA LUA | BEBEDOURO: MEIA LUA | 2 POLEIROS: REDONDO DE 12 NA POSIÇÃO CENTRO EM LINHA 12 ARAMES ENTRE SI	2,5	3
TOTAL DE CLASSES: 10			

CANELAS

COD	COR	BITOLA	ANOS
EX020701	DIAMANTE DE GOULD VERDE CANELA PEITO ROXO CABEÇA VERMELHA FÊMEA Nome Cientifico: CHLOEBIA GOULDIAE | GAIOLA: PADRÃO COR - L(35) A(27) P(22) | MALHA: NORMAL | COMEDOURO: MEIA LUA | BEBEDOURO: MEIA LUA | 2 POLEIROS: REDONDO DE 12 NA POSIÇÃO CENTRO EM LINHA 12 ARAMES ENTRE SI	2,5	3
EX020702	DIAMANTE DE GOULD VERDE CANELA PEITO ROXO CABEÇA VERMELHA MACHO Nome Cientifico: CHLOEBIA GOULDIAE | GAIOLA: PADRÃO COR - L(35) A(27) P(22) | MALHA: NORMAL | COMEDOURO: MEIA LUA | BEBEDOURO: MEIA LUA | 2 POLEIROS: REDONDO DE 12 NA POSIÇÃO CENTRO EM LINHA 12 ARAMES ENTRE SI	2,5	3
EX020703	DIAMANTE DE GOULD VERDE CANELA PEITO ROXO CABEÇA PRETA FÊMEA Nome Cientifico: CHLOEBIA GOULDIAE | GAIOLA: PADRÃO COR - L(35) A(27) P(22) | MALHA: NORMAL | COMEDOURO: MEIA LUA | BEBEDOURO: MEIA LUA | 2 POLEIROS: REDONDO DE 12 NA POSIÇÃO CENTRO EM LINHA 12 ARAMES ENTRE SI	2,5	3
EX020704	DIAMANTE DE GOULD VERDE CANELA PEITO ROXO CABEÇA PRETA MACHO Nome Cientifico: CHLOEBIA GOULDIAE | GAIOLA: PADRÃO COR - L(35) A(27) P(22) | MALHA: NORMAL | COMEDOURO: MEIA LUA | BEBEDOURO: MEIA LUA | 2 POLEIROS: REDONDO DE 12 NA POSIÇÃO CENTRO EM LINHA 12 ARAMES ENTRE SI	2,5	3
EX020705	DIAMANTE DE GOULD VERDE CANELA PEITO ROXO CABEÇA LARANJA FÊMEA Nome Cientifico: CHLOEBIA GOULDIAE | GAIOLA: PADRÃO COR - L(35) A(27) P(22) | MALHA: NORMAL | COMEDOURO: MEIA LUA | BEBEDOURO: MEIA LUA | 2 POLEIROS: REDONDO DE 12 NA POSIÇÃO CENTRO EM LINHA 12 ARAMES ENTRE SI	2,5	3
EX020706	DIAMANTE DE GOULD VERDE CANELA PEITO ROXO CABEÇA LARANJA MACHO Nome Cientifico: CHLOEBIA GOULDIAE | GAIOLA: PADRÃO COR - L(35) A(27) P(22) | MALHA: NORMAL | COMEDOURO: MEIA LUA | BEBEDOURO: MEIA LUA | 2 POLEIROS: REDONDO DE 12 NA POSIÇÃO CENTRO EM LINHA 12 ARAMES ENTRE SI	2,5	3
EX020707	DIAMANTE DE GOULD VERDE CANELA PEITO BRANCO CABEÇA VERMELHA FÊMEA Nome Cientifico: CHLOEBIA GOULDIAE | GAIOLA: PADRÃO COR - L(35) A(27) P(22) | MALHA: NORMAL | COMEDOURO: MEIA LUA | BEBEDOURO: MEIA LUA | 2 POLEIROS: REDONDO DE 12 NA POSIÇÃO CENTRO EM LINHA 12 ARAMES ENTRE SI	2,5	3
EX020708	DIAMANTE DE GOULD VERDE CANELA PEITO BRANCO CABEÇA VERMELHA MACHO Nome Cientifico: CHLOEBIA GOULDIAE | GAIOLA: PADRÃO COR - L(35) A(27) P(22) | MALHA: NORMAL | COMEDOURO: MEIA LUA | BEBEDOURO: MEIA LUA | 2 POLEIROS: REDONDO DE 12 NA POSIÇÃO CENTRO EM LINHA 12 ARAMES ENTRE SI	2,5	3
EX020709	DIAMANTE DE GOULD VERDE CANELA PEITO BRANCO CABEÇA PRETA FÊMEA Nome Cientifico: CHLOEBIA GOULDIAE | GAIOLA: PADRÃO COR - L(35) A(27) P(22) | MALHA: NORMAL | COMEDOURO: MEIA LUA | BEBEDOURO: MEIA LUA | 2 POLEIROS: REDONDO DE 12 NA POSIÇÃO CENTRO EM LINHA 12 ARAMES ENTRE SI	2,5	3
EX020710	DIAMANTE DE GOULD VERDE CANELA PEITO BRANCO CABEÇA PRETA MACHO Nome Cientifico: CHLOEBIA GOULDIAE | GAIOLA: PADRÃO COR - L(35) A(27) P(22) | MALHA: NORMAL | COMEDOURO: MEIA LUA | BEBEDOURO: MEIA LUA | 2 POLEIROS: REDONDO DE 12 NA POSIÇÃO CENTRO EM LINHA 12 ARAMES ENTRE SI	2,5	3
EX020711	DIAMANTE DE GOULD VERDE CANELA PEITO BRANCO CABEÇA LARANJA FÊMEA Nome Cientifico: CHLOEBIA GOULDIAE | GAIOLA: PADRÃO COR - L(35) A(27) P(22) | MALHA: NORMAL | COMEDOURO: MEIA LUA | BEBEDOURO: MEIA LUA | 2 POLEIROS: REDONDO DE 12 NA POSIÇÃO CENTRO EM LINHA 12 ARAMES ENTRE SI	2,5	3
EX020712	DIAMANTE DE GOULD VERDE CANELA PEITO BRANCO CABEÇA LARANJA MACHO Nome Cientifico: CHLOEBIA GOULDIAE | GAIOLA: PADRÃO COR - L(35) A(27) P(22) | MALHA: NORMAL | COMEDOURO: MEIA LUA | BEBEDOURO: MEIA LUA | 2 POLEIROS: REDONDO DE 12 NA POSIÇÃO CENTRO EM LINHA 12 ARAMES ENTRE SI	2,5	3
TOTAL DE CLASSES: 12			

CANELAS AZUIS

COD	COR	BITOLA	ANOS
EX020801	DIAMANTE DE GOULD AZUL CANELA PEITO ROXO CABEÇA VERMELHA OU LARANJA FÊMEA Nome Cientifico: CHLOEBIA GOULDIAE | GAIOLA: PADRÃO COR - L(35) A(27) P(22) | MALHA: NORMAL | COMEDOURO: MEIA LUA | BEBEDOURO: MEIA LUA | 2 POLEIROS: REDONDO DE 12 NA POSIÇÃO CENTRO EM LINHA 12 ARAMES ENTRE SI	2,5	3
EX020802	DIAMANTE DE GOULD AZUL CANELA PEITO ROXO CABEÇA VERMELHA OU LARANJA MACHO Nome Cientifico: CHLOEBIA GOULDIAE | GAIOLA: PADRÃO COR - L(35) A(27) P(22) | MALHA: NORMAL | COMEDOURO: MEIA LUA | BEBEDOURO: MEIA LUA | 2 POLEIROS: REDONDO DE 12 NA POSIÇÃO CENTRO EM LINHA 12 ARAMES ENTRE SI	2,5	3
EX020803	DIAMANTE DE GOULD AZUL CANELA PEITO ROXO CABEÇA PRETA FÊMEA Nome Cientifico: CHLOEBIA GOULDIAE | GAIOLA: PADRÃO COR - L(35) A(27) P(22) | MALHA: NORMAL | COMEDOURO: MEIA LUA | BEBEDOURO: MEIA LUA | 2 POLEIROS: REDONDO DE 12 NA POSIÇÃO CENTRO EM LINHA 12 ARAMES ENTRE SI	2,5	3
EX020804	DIAMANTE DE GOULD AZUL CANELA PEITO ROXO CABEÇA PRETA MACHO Nome Cientifico: CHLOEBIA GOULDIAE | GAIOLA: PADRÃO COR - L(35) A(27) P(22) | MALHA: NORMAL | COMEDOURO: MEIA LUA | BEBEDOURO: MEIA LUA | 2 POLEIROS: REDONDO DE 12 NA POSIÇÃO CENTRO EM LINHA 12 ARAMES ENTRE SI	2,5	3
EX020805	DIAMANTE DE GOULD AZUL CANELA PEITO BRANCO CABEÇA VERMELHA OU LARANJA Nome Cientifico: CHLOEBIA GOULDIAE | GAIOLA: PADRÃO COR - L(35) A(27) P(22) | MALHA: NORMAL | COMEDOURO: MEIA LUA | BEBEDOURO: MEIA LUA | 2 POLEIROS: REDONDO DE 12 NA POSIÇÃO CENTRO EM LINHA 12 ARAMES ENTRE SI	2,5	3
EX020806	DIAMANTE DE GOULD AZUL CANELA PEITO BRANCO CABEÇA VERMELHA OU LARANJA MACHO Nome Cientifico: CHLOEBIA GOULDIAE | GAIOLA: PADRÃO COR - L(35) A(27) P(22) | MALHA: NORMAL | COMEDOURO: MEIA LUA | BEBEDOURO: MEIA LUA | 2 POLEIROS: REDONDO DE 12 NA POSIÇÃO CENTRO EM LINHA 12 ARAMES ENTRE SI	2,5	3
EX020807	DIAMANTE DE GOULD AZUL CANELA PEITO BRANCO CABEÇA PRETA FÊMEA Nome Cientifico: CHLOEBIA GOULDIAE | GAIOLA: PADRÃO COR - L(35) A(27) P(22) | MALHA: NORMAL | COMEDOURO: MEIA LUA | BEBEDOURO: MEIA LUA | 2 POLEIROS: REDONDO DE 12 NA POSIÇÃO CENTRO EM LINHA 12 ARAMES ENTRE SI	2,5	3
EX020808	DIAMANTE DE GOULD AZUL CANELA PEITO BRANCO CABEÇA PRETA MACHO Nome Cientifico: CHLOEBIA GOULDIAE | GAIOLA: PADRÃO COR - L(35) A(27) P(22) | MALHA: NORMAL | COMEDOURO: MEIA LUA | BEBEDOURO: MEIA LUA | 2 POLEIROS: REDONDO DE 12 NA POSIÇÃO CENTRO EM LINHA 12 ARAMES ENTRE SI	2,5	3
TOTAL DE CLASSES: 8			

CANELAS INOS (ACETINADOS)

COD	COR	BITOLA	ANOS
EX020901	DIAMANTE DE GOULD LUTINO CANELA (ACETINADO) CABEÇA VERMELHA FÊMEA Nome Cientifico: CHLOEBIA GOULDIAE | GAIOLA: PADRÃO COR - L(35) A(27) P(22) | MALHA: NORMAL | COMEDOURO: MEIA LUA | BEBEDOURO: MEIA LUA | 2 POLEIROS: REDONDO DE 12 NA POSIÇÃO CENTRO EM LINHA 12 ARAMES ENTRE SI	2,5	3
EX020902	DIAMANTE DE GOULD LUTINO CANELA (ACETINADO) CABEÇA VERMELHA MACHO Nome Cientifico: CHLOEBIA GOULDIAE | GAIOLA: PADRÃO COR - L(35) A(27) P(22) | MALHA: NORMAL | COMEDOURO: MEIA LUA | BEBEDOURO: MEIA LUA | 2 POLEIROS: REDONDO DE 12 NA POSIÇÃO CENTRO EM LINHA 12 ARAMES ENTRE SI	2,5	3
EX020903	DIAMANTE DE GOULD LUTINO CANELA (ACETINADO) CABEÇA PRETA FÊMEA Nome Cientifico: CHLOEBIA GOULDIAE | GAIOLA: PADRÃO COR - L(35) A(27) P(22) | MALHA: NORMAL | COMEDOURO: MEIA LUA | BEBEDOURO: MEIA LUA | 2 POLEIROS: REDONDO DE 12 NA POSIÇÃO CENTRO EM LINHA 12 ARAMES ENTRE SI	2,5	3
EX020904	DIAMANTE DE GOULD LUTINO CANELA (ACETINADO) CABEÇA PRETA MACHO Nome Cientifico: CHLOEBIA GOULDIAE | GAIOLA: PADRÃO COR - L(35) A(27) P(22) | MALHA: NORMAL | COMEDOURO: MEIA LUA | BEBEDOURO: MEIA LUA | 2 POLEIROS: REDONDO DE 12 NA POSIÇÃO CENTRO EM LINHA 12 ARAMES ENTRE SI	2,5	3
EX020905	DIAMANTE DE GOULD LUTINO CANELA (ACETINADO) CABEÇA LARANJA FÊMEA Nome Cientifico: CHLOEBIA GOULDIAE | GAIOLA: PADRÃO COR - L(35) A(27) P(22) | MALHA: NORMAL | COMEDOURO: MEIA LUA | BEBEDOURO: MEIA LUA | 2 POLEIROS: REDONDO DE 12 NA POSIÇÃO CENTRO EM LINHA 12 ARAMES ENTRE SI	2,5	3
EX020906	DIAMANTE DE GOULD LUTINO CANELA (ACETINADO) CABEÇA LARANJA MACHO Nome Cientifico: CHLOEBIA GOULDIAE | GAIOLA: PADRÃO COR - L(35) A(27) P(22) | MALHA: NORMAL | COMEDOURO: MEIA LUA | BEBEDOURO: MEIA LUA | 2 POLEIROS: REDONDO DE 12 NA POSIÇÃO CENTRO EM LINHA 12 ARAMES ENTRE SI	2,5	3
EX020907	DIAMANTE DE GOULD ALBINO CANELA (ACETINADO) CABEÇA VERMELHA OU LARANJA FÊMEAS Nome Cientifico: CHLOEBIA GOULDIAE | GAIOLA: PADRÃO COR - L(35) A(27) P(22) | MALHA: NORMAL | COMEDOURO: MEIA LUA | BEBEDOURO: MEIA LUA | 2 POLEIROS: REDONDO DE 12 NA POSIÇÃO CENTRO EM LINHA 12 ARAMES ENTRE SI	2,5	3
EX020908	DIAMANTE DE GOULD ALBINO CANELA (ACETINADO) CABEÇA VERMELHA OU LARANJA MACHOS Nome Cientifico: CHLOEBIA GOULDIAE | GAIOLA: PADRÃO COR - L(35) A(27) P(22) | MALHA: NORMAL | COMEDOURO: MEIA LUA | BEBEDOURO: MEIA LUA | 2 POLEIROS: REDONDO DE 12 NA POSIÇÃO CENTRO EM LINHA 12 ARAMES ENTRE SI	2,5	3
EX020909	DIAMANTE DE GOULD ALBINO CANELA (ACETINADO) CABEÇA PRETA (FÊMEAS E MACHOS) Nome Cientifico: CHLOEBIA GOULDIAE | GAIOLA: PADRÃO COR - L(35) A(27) P(22) | MALHA: NORMAL | COMEDOURO: MEIA LUA | BEBEDOURO: MEIA LUA | 2 POLEIROS: REDONDO DE 12 NA POSIÇÃO CENTRO EM LINHA 12 ARAMES ENTRE SI	2,5	3

TOTAL DE CLASSES: 9

CANELAS PASTÉIS

COD	COR	BITOLA	ANOS
EX021001	DIAMANTE DE GOULD VERDE CANELA PASTEL PEITO ROXO CABEÇA VERMELHA MACHO Nome Cientifico: CHLOEBIA GOULDIAE | GAIOLA: PADRÃO COR - L(35) A(27) P(22) | MALHA: NORMAL | COMEDOURO: MEIA LUA | BEBEDOURO: MEIA LUA | 2 POLEIROS: REDONDO DE 12 NA POSIÇÃO CENTRO EM LINHA 12 ARAMES ENTRE SI	2,5	3
EX021002	DIAMANTE DE GOULD VERDE CANELA PASTEL PEITO ROXO CABEÇA PRETA MACHO Nome Cientifico: CHLOEBIA GOULDIAE | GAIOLA: PADRÃO COR - L(35) A(27) P(22) | MALHA: NORMAL | COMEDOURO: MEIA LUA | BEBEDOURO: MEIA LUA | 2 POLEIROS: REDONDO DE 12 NA POSIÇÃO CENTRO EM LINHA 12 ARAMES ENTRE SI	2,5	3
EX021003	DIAMANTE DE GOULD VERDE CANELA PASTEL PEITO ROXO CABEÇA LARANJA MACHO Nome Cientifico: CHLOEBIA GOULDIAE | GAIOLA: PADRÃO COR - L(35) A(27) P(22) | MALHA: NORMAL | COMEDOURO: MEIA LUA | BEBEDOURO: MEIA LUA | 2 POLEIROS: REDONDO DE 12 NA POSIÇÃO CENTRO EM LINHA 12 ARAMES ENTRE SI	2,5	3
EX021004	DIAMANTE DE GOULD VERDE CANELA PASTEL PEITO BRANCO CABEÇA VERMELHA MACHO Nome Cientifico: CHLOEBIA GOULDIAE | GAIOLA: PADRÃO COR - L(35) A(27) P(22) | MALHA: NORMAL | COMEDOURO: MEIA LUA | BEBEDOURO: MEIA LUA | 2 POLEIROS: REDONDO DE 12 NA POSIÇÃO CENTRO EM LINHA 12 ARAMES ENTRE SI	2,5	3
EX021005	DIAMANTE DE GOULD VERDE CANELA PASTEL PEITO BRANCO CABEÇA PRETA MACHO Nome Cientifico: CHLOEBIA GOULDIAE | GAIOLA: PADRÃO COR - L(35) A(27) P(22) | MALHA: NORMAL | COMEDOURO: MEIA LUA | BEBEDOURO: MEIA LUA | 2 POLEIROS: REDONDO DE 12 NA POSIÇÃO CENTRO EM LINHA 12 ARAMES ENTRE SI	2,5	3
EX021006	DIAMANTE DE GOULD VERDE CANELA PASTEL PEITO BRANCO CABEÇA LARANJA MACHO Nome Cientifico: CHLOEBIA GOULDIAE | GAIOLA: PADRÃO COR - L(35) A(27) P(22) | MALHA: NORMAL | COMEDOURO: MEIA LUA | BEBEDOURO: MEIA LUA | 2 POLEIROS: REDONDO DE 12 NA POSIÇÃO CENTRO EM LINHA 12 ARAMES ENTRE SI	2,5	3
EX021007	DIAMANTE DE GOULD AZUL CANELA PASTEL PEITO ROXO CABEÇA VERMELHO/LARANJA MACHO Nome Cientifico: CHLOEBIA GOULDIAE | GAIOLA: PADRÃO COR - L(35) A(27) P(22) | MALHA: NORMAL | COMEDOURO: MEIA LUA | BEBEDOURO: MEIA LUA | 2 POLEIROS: REDONDO DE 12 NA POSIÇÃO CENTRO EM LINHA 12 ARAMES ENTRE SI	2,5	3
EX021008	DIAMANTE DE GOULD AZUL CANELA PASTEL PEITO ROXO CABEÇA PRETA MACHO Nome Cientifico: CHLOEBIA GOULDIAE | GAIOLA: PADRÃO COR - L(35) A(27) P(22) | MALHA: NORMAL | COMEDOURO: MEIA LUA | BEBEDOURO: MEIA LUA | 2 POLEIROS: REDONDO DE 12 NA POSIÇÃO CENTRO EM LINHA 12 ARAMES ENTRE SI	2,5	3
EX021009	DIAMANTE DE GOULD AZUL CANELA PASTEL PEITO BRANCO CABEÇA VERMELHO/LARANJA MACHO Nome Cientifico: CHLOEBIA GOULDIAE | GAIOLA: PADRÃO COR - L(35) A(27) P(22) | MALHA: NORMAL | COMEDOURO: MEIA LUA | BEBEDOURO: MEIA LUA | 2 POLEIROS: REDONDO DE 12 NA POSIÇÃO CENTRO EM LINHA 12 ARAMES ENTRE SI	2,5	3
EX021010	DIAMANTE DE GOULD AZUL CANELA PASTEL PEITO BRANCO CABEÇA PRETA MACHO Nome Cientifico: CHLOEBIA GOULDIAE | GAIOLA: PADRÃO COR - L(35) A(27) P(22) | MALHA: NORMAL | COMEDOURO: MEIA LUA | BEBEDOURO: MEIA LUA | 2 POLEIROS: REDONDO DE 12 NA POSIÇÃO CENTRO EM LINHA 12 ARAMES ENTRE SI	2,5	3

TOTAL DE CLASSES: 10

TOTAL DE CLASSES NO GRUPO: 99

MANONS

MANONS

COD	COR	BITOLA	ANOS
EX030101	MANONS NEGRO MARROM Nome Cientifico: LONCHURA STRIATA DOMESTICA | GAIOLA: PADRÃO COR - L(35) A(27) P(22) | MALHA: NORMAL | COMEDOURO: MEIA LUA | BEBEDOURO: MEIA LUA | 2 POLEIROS: REDONDO DE 12 NA POSIÇÃO CENTRO EM LINHA 12 ARAMES ENTRE SI	2,5	3
EX030102	MANONS MOKA Nome Cientifico: LONCHURA STRIATA DOMESTICA | GAIOLA: PADRÃO COR - L(35) A(27) P(22) | MALHA: NORMAL | COMEDOURO: MEIA LUA | BEBEDOURO: MEIA LUA | 2 POLEIROS: REDONDO DE 12 NA POSIÇÃO CENTRO EM LINHA 12 ARAMES ENTRE SI	2,5	3
EX030103	MANONS VERMELHO-FEOMELÂNICO (EX CANELA) Nome Cientifico: LONCHURA STRIATA DOMESTICA | GAIOLA: PADRÃO COR - L(35) A(27) P(22) | MALHA: NORMAL | COMEDOURO: MEIA LUA | BEBEDOURO: MEIA LUA | 2 POLEIROS: REDONDO DE 12 NA POSIÇÃO CENTRO EM LINHA 12 ARAMES ENTRE SI	2,5	3
EX030104	MANONS NEGRO CINZA Nome Cientifico: LONCHURA STRIATA DOMESTICA | GAIOLA: PADRÃO COR - L(35) A(27) P(22) | MALHA: NORMAL | COMEDOURO: MEIA LUA | BEBEDOURO: MEIA LUA | 2 POLEIROS: REDONDO DE 12 NA POSIÇÃO CENTRO EM LINHA 12 ARAMES ENTRE SI	2,5	3
EX030105	MANONS MOKA CINZA Nome Cientifico: LONCHURA STRIATA DOMESTICA | GAIOLA: PADRÃO COR - L(35) A(27) P(22) | MALHA: NORMAL | COMEDOURO: MEIA LUA | BEBEDOURO: MEIA LUA | 2 POLEIROS: REDONDO DE 12 NA POSIÇÃO CENTRO EM LINHA 12 ARAMES ENTRE SI	2,5	3
EX030106	MANONS VERMELHO-FEOMELÂNICO CINZA Nome Cientifico: LONCHURA STRIATA DOMESTICA | GAIOLA: PADRÃO COR - L(35) A(27) P(22) | MALHA: NORMAL | COMEDOURO: MEIA LUA | BEBEDOURO: MEIA LUA | 2 POLEIROS: REDONDO DE 12 NA POSIÇÃO CENTRO EM LINHA 12 ARAMES ENTRE SI	2,5	3
EX030107	MANONS MOKA PASTEL Nome Cientifico: LONCHURA STRIATA DOMESTICA | GAIOLA: PADRÃO COR - L(35) A(27) P(22) | MALHA: NORMAL | COMEDOURO: MEIA LUA | BEBEDOURO: MEIA LUA | 2 POLEIROS: REDONDO DE 12 NA POSIÇÃO CENTRO EM LINHA 12 ARAMES ENTRE SI	2,5	3
EX030108	MANONS VERMELHO-FEOMELÂNICO PASTEL Nome Cientifico: LONCHURA STRIATA DOMESTICA | GAIOLA: PADRÃO COR - L(35) A(27) P(22) | MALHA: NORMAL | COMEDOURO: MEIA LUA | BEBEDOURO: MEIA LUA | 2 POLEIROS: REDONDO DE 12 NA POSIÇÃO CENTRO EM LINHA 12 ARAMES ENTRE SI	2,5	3
EX030109	MANONS MOKA CINZA PASTEL Nome Cientifico: LONCHURA STRIATA DOMESTICA | GAIOLA: PADRÃO COR - L(35) A(27) P(22) | MALHA: NORMAL | COMEDOURO: MEIA LUA | BEBEDOURO: MEIA LUA | 2 POLEIROS: REDONDO DE 12 NA POSIÇÃO CENTRO EM LINHA 12 ARAMES ENTRE SI	2,5	3
EX030110	MANONS VERMELHO-FEOMELÂNICO CINZA PASTEL Nome Cientifico: LONCHURA STRIATA DOMESTICA | GAIOLA: PADRÃO COR - L(35) A(27) P(22) | MALHA: NORMAL | COMEDOURO: MEIA LUA | BEBEDOURO: MEIA LUA | 2 POLEIROS: REDONDO DE 12 NA POSIÇÃO CENTRO EM LINHA 12 ARAMES ENTRE SI	2,5	3
EX030111	MANONS FULVO Nome Cientifico: LONCHURA STRIATA DOMESTICA | GAIOLA: PADRÃO COR - L(35) A(27) P(22) | MALHA: NORMAL | COMEDOURO: MEIA LUA | BEBEDOURO: MEIA LUA | 2 POLEIROS: REDONDO DE 12 NA POSIÇÃO CENTRO EM LINHA 12 ARAMES ENTRE SI	2,5	3
EX030112	MANONS FULVO CINZA Nome Cientifico: LONCHURA STRIATA DOMESTICA | GAIOLA: PADRÃO COR - L(35) A(27) P(22) | MALHA: NORMAL | COMEDOURO: MEIA LUA | BEBEDOURO: MEIA LUA | 2 POLEIROS: REDONDO DE 12 NA POSIÇÃO CENTRO EM LINHA 12 ARAMES ENTRE SI	2,5	3
EX030113	MANONS BRANCO Nome Cientifico: LONCHURA STRIATA DOMESTICA | GAIOLA: PADRÃO COR - L(35) A(27) P(22) | MALHA: NORMAL | COMEDOURO: MEIA LUA | BEBEDOURO: MEIA LUA | 2 POLEIROS: REDONDO DE 12 NA POSIÇÃO CENTRO EM LINHA 12 ARAMES ENTRE SI	2,5	3
EX030114	MANONS ALBINO Nome Cientifico: LONCHURA STRIATA DOMESTICA | GAIOLA: PADRÃO COR - L(35) A(27) P(22) | MALHA: NORMAL | COMEDOURO: MEIA LUA | BEBEDOURO: MEIA LUA | 2 POLEIROS: REDONDO DE 12 NA POSIÇÃO CENTRO EM LINHA 12 ARAMES ENTRE SI	2,5	3
EX030115	MANONS ARLEQUIM LINHA NEGRO MARROM OU MOKA Nome Cientifico: LONCHURA STRIATA DOMESTICA | GAIOLA: PADRÃO COR - L(35) A(27) P(22) | MALHA: NORMAL | COMEDOURO: MEIA LUA | BEBEDOURO: MEIA LUA | 2 POLEIROS: REDONDO DE 12 NA POSIÇÃO CENTRO EM LINHA 12 ARAMES ENTRE SI	2,5	3
EX030116	MANONS ARLEQUIM LINHA VERMELHO-FEOMELÂNICO Nome Cientifico: LONCHURA STRIATA DOMESTICA | GAIOLA: PADRÃO COR - L(35) A(27) P(22) | MALHA: NORMAL | COMEDOURO: MEIA LUA | BEBEDOURO: MEIA LUA | 2 POLEIROS: REDONDO DE 12 NA POSIÇÃO CENTRO EM LINHA 12 ARAMES ENTRE SI	2,5	3
EX030117	MANONS ARLEQUIM LINHA NEGRO CINZA, MOKA CINZA OU VERMELHOFEOMELÂNICO CINZA Nome Cientifico: LONCHURA STRIATA DOMESTICA | GAIOLA: PADRÃO COR - L(35) A(27) P(22) | MALHA: NORMAL | COMEDOURO: MEIA LUA | BEBEDOURO: MEIA LUA | 2 POLEIROS: REDONDO DE 12 NA POSIÇÃO CENTRO EM LINHA 12 ARAMES ENTRE SI	2,5	3
EX030118	MANONS DORSO SELADO LINHA NEGRO MARROM E MOKA Nome Cientifico: LONCHURA STRIATA DOMESTICA | GAIOLA: PADRÃO COR - L(35) A(27) P(22) | MALHA: NORMAL | COMEDOURO: MEIA LUA | BEBEDOURO: MEIA LUA | 2 POLEIROS: REDONDO DE 12 NA POSIÇÃO CENTRO EM LINHA 12 ARAMES ENTRE SI	2,5	3
EX030119	MANONS DORSO SELADO LINHA VERMELHO-FEOMELÂNICO Nome Cientifico: LONCHURA STRIATA DOMESTICA | GAIOLA: PADRÃO COR - L(35) A(27) P(22) | MALHA: NORMAL | COMEDOURO: MEIA LUA | BEBEDOURO: MEIA LUA | 2 POLEIROS: REDONDO DE 12 NA POSIÇÃO CENTRO EM LINHA 12 ARAMES ENTRE SI	2,5	3
EX030120	MANONS DORSO SELADO LINHA NEGRO CINZA, MOKA CINZA OU VERMELHOFEOMELÂNICO CINZA Nome Cientifico: LONCHURA STRIATA DOMESTICA | GAIOLA: PADRÃO COR - L(35) A(27) P(22) | MALHA: NORMAL | COMEDOURO: MEIA LUA | BEBEDOURO: MEIA LUA | 2 POLEIROS: REDONDO DE 12 NA POSIÇÃO CENTRO EM LINHA 12 ARAMES ENTRE SI	2,5	3
EX030121	MANONS TOPETE E FRANJA (TODOS) Nome Cientifico: LONCHURA STRIATA DOMESTICA | GAIOLA: PADRÃO COR - L(35) A(27) P(22) | MALHA: NORMAL | COMEDOURO: MEIA LUA | BEBEDOURO: MEIA LUA | 2 POLEIROS: REDONDO DE 12 NA POSIÇÃO CENTRO EM LINHA 12 ARAMES ENTRE SI	2,5	3
EX030122	MANONS PÉROLA NEGRO MARROM Nome Cientifico: LONCHURA STRIATA DOMESTICA | GAIOLA: PADRÃO COR - L(35) A(27) P(22) | MALHA: NORMAL | COMEDOURO: MEIA LUA | BEBEDOURO: MEIA LUA | 2 POLEIROS: REDONDO DE 12 NA POSIÇÃO CENTRO EM LINHA 12 ARAMES ENTRE SI	2,5	3
EX030123	MANONS PÉROLA NEGRO CINZA Nome Cientifico: LONCHURA STRIATA DOMESTICA | GAIOLA: PADRÃO COR - L(35) A(27) P(22) | MALHA: NORMAL | COMEDOURO: MEIA LUA | BEBEDOURO: MEIA LUA | 2 POLEIROS: REDONDO DE 12 NA POSIÇÃO CENTRO EM LINHA 12 ARAMES ENTRE SI	2,5	3
EX030124	MANONS ASAS CLARAS LINHA MARROM Nome Cientifico: LONCHURA STRIATA DOMESTICA | GAIOLA: PADRÃO COR - L(35) A(27) P(22) | MALHA: NORMAL | COMEDOURO: MEIA LUA | BEBEDOURO: MEIA LUA | 2 POLEIROS: REDONDO DE 12 NA POSIÇÃO CENTRO EM LINHA 12 ARAMES ENTRE SI	2,5	3
EX030125	MANONS ASAS CLARAS LINHA CINZA Nome Cientifico: LONCHURA STRIATA DOMESTICA | GAIOLA: PADRÃO COR - L(35) A(27) P(22) | MALHA: NORMAL | COMEDOURO: MEIA LUA | BEBEDOURO: MEIA LUA | 2 POLEIROS: REDONDO DE 12 NA POSIÇÃO CENTRO EM LINHA 12 ARAMES ENTRE SI	2,5	3
EX030126	OUTRAS MUTAÇÕES DE MANONS Nome Cientifico: LONCHURA STRIATA DOMESTICA | GAIOLA: PADRÃO COR - L(35) A(27) P(22) | MALHA: NORMAL | COMEDOURO: MEIA LUA | BEBEDOURO: MEIA LUA | 2 POLEIROS: REDONDO DE 12 NA POSIÇÃO CENTRO EM LINHA 12 ARAMES ENTRE SI	2,5	3

TOTAL DE CLASSES: 26

TOTAL DE CLASSES NO GRUPO: 26

CALAFATES

CALAFATES

COD	COR	BITOLA	ANOS
EX040101	CALAFATES CINZA Nome Cientifico: Lonchura oryzivora | GAIOLA: PADRÃO COR - L(35) A(27) P(22) | MALHA: NORMAL | COMEDOURO: MEIA LUA | BEBEDOURO: MEIA LUA | 2 POLEIROS: REDONDO DE 12 NA POSIÇÃO CENTRO EM LINHA 12 ARAMES ENTRE SI	3,4	3
EX040102	CALAFATES TOPÁZIO (EX "CANELA ESCURO") Nome Cientifico: Lonchura oryzivora | GAIOLA: PADRÃO COR - L(35) A(27) P(22) | MALHA: NORMAL | COMEDOURO: MEIA LUA | BEBEDOURO: MEIA LUA | 2 POLEIROS: REDONDO DE 12 NA POSIÇÃO CENTRO EM LINHA 12 ARAMES ENTRE SI	3,4	3
EX040103	CALAFATES VERMELHO-FEOMELÂNICO (EX CANELA) Nome Cientifico: Lonchura oryzivora | GAIOLA: PADRÃO COR - L(35) A(27) P(22) | MALHA: NORMAL | COMEDOURO: MEIA LUA | BEBEDOURO: MEIA LUA | 2 POLEIROS: REDONDO DE 12 NA POSIÇÃO CENTRO EM LINHA 12 ARAMES ENTRE SI	3,4	3
EX040104	CALAFATES CINZA PRATEADO (OPAL) Nome Cientifico: Lonchura oryzivora | GAIOLA: PADRÃO COR - L(35) A(27) P(22) | MALHA: NORMAL | COMEDOURO: MEIA LUA | BEBEDOURO: MEIA LUA | 2 POLEIROS: REDONDO DE 12 NA POSIÇÃO CENTRO EM LINHA 12 ARAMES ENTRE SI	3,4	3
EX040105	CALAFATES TOPÁZIO/VERMELHO-FEOMELÂNICO PRATEADO (OPAL) Nome Cientifico: Lonchura oryzivora | GAIOLA: PADRÃO COR - L(35) A(27) P(22) | MALHA: NORMAL | COMEDOURO: MEIA LUA | BEBEDOURO: MEIA LUA | 2 POLEIROS: REDONDO DE 12 NA POSIÇÃO CENTRO EM LINHA 12 ARAMES ENTRE SI	3,4	3
EX040106	CALAFATES CINZA PASTEL Nome Cientifico: Lonchura oryzivora | GAIOLA: PADRÃO COR - L(35) A(27) P(22) | MALHA: NORMAL | COMEDOURO: MEIA LUA | BEBEDOURO: MEIA LUA | 2 POLEIROS: REDONDO DE 12 NA POSIÇÃO CENTRO EM LINHA 12 ARAMES ENTRE SI	3,4	3
EX040107	CALAFATES TOPÁZIO/VERMELHO-FEOMELÂNICO PASTEL Nome Cientifico: Lonchura oryzivora | GAIOLA: PADRÃO COR - L(35) A(27) P(22) | MALHA: NORMAL | COMEDOURO: MEIA LUA | BEBEDOURO: MEIA LUA | 2 POLEIROS: REDONDO DE 12 NA POSIÇÃO CENTRO EM LINHA 12 ARAMES ENTRE SI	3,4	3
EX040108	CALAFATES CINZA PASTEL PRATEADO Nome Cientifico: Lonchura oryzivora | GAIOLA: PADRÃO COR - L(35) A(27) P(22) | MALHA: NORMAL | COMEDOURO: MEIA LUA | BEBEDOURO: MEIA LUA | 2 POLEIROS: REDONDO DE 12 NA POSIÇÃO CENTRO EM LINHA 12 ARAMES ENTRE SI	3,4	3
EX040109	CALAFATES ISABEL Nome Cientifico: Lonchura oryzivora | GAIOLA: PADRÃO COR - L(35) A(27) P(22) | MALHA: NORMAL | COMEDOURO: MEIA LUA | BEBEDOURO: MEIA LUA | 2 POLEIROS: REDONDO DE 12 NA POSIÇÃO CENTRO EM LINHA 12 ARAMES ENTRE SI	3,4	3
EX040110	CALAFATES FULVO (EX-ACETINADO) Nome Cientifico: Lonchura oryzivora | GAIOLA: PADRÃO COR - L(35) A(27) P(22) | MALHA: NORMAL | COMEDOURO: MEIA LUA | BEBEDOURO: MEIA LUA | 2 POLEIROS: REDONDO DE 12 NA POSIÇÃO CENTRO EM LINHA 12 ARAMES ENTRE SI	3,4	3
EX040111	CALAFATES ALBINO Nome Cientifico: Lonchura oryzivora | GAIOLA: PADRÃO COR - L(35) A(27) P(22) | MALHA: NORMAL | COMEDOURO: MEIA LUA | BEBEDOURO: MEIA LUA | 2 POLEIROS: REDONDO DE 12 NA POSIÇÃO CENTRO EM LINHA 12 ARAMES ENTRE SI	3,4	3
EX040112	CALAFATES BRANCO (OLHOS PRETOS/AVERMELHADOS) Nome Cientifico: Lonchura oryzivora | GAIOLA: PADRÃO COR - L(35) A(27) P(22) | MALHA: NORMAL | COMEDOURO: MEIA LUA | BEBEDOURO: MEIA LUA | 2 POLEIROS: REDONDO DE 12 NA POSIÇÃO CENTRO EM LINHA 12 ARAMES ENTRE SI	3,4	3
EX040113	CALAFATES ARLEQUIM LINHA CINZA Nome Cientifico: Lonchura oryzivora | GAIOLA: PADRÃO COR - L(35) A(27) P(22) | MALHA: NORMAL | COMEDOURO: MEIA LUA | BEBEDOURO: MEIA LUA | 2 POLEIROS: REDONDO DE 12 NA POSIÇÃO CENTRO EM LINHA 12 ARAMES ENTRE SI	3,4	3
EX040114	CALAFATES ARLEQUIM LINHA TOPÁZIO/VERMELHO-FEOMELÂNICO Nome Cientifico: Lonchura oryzivora | GAIOLA: PADRÃO COR - L(35) A(27) P(22) | MALHA: NORMAL | COMEDOURO: MEIA LUA | BEBEDOURO: MEIA LUA | 2 POLEIROS: REDONDO DE 12 NA POSIÇÃO CENTRO EM LINHA 12 ARAMES ENTRE SI	3,4	3
EX040115	CALAFATES EUMO CINZA Nome Cientifico: Lonchura oryzivora | GAIOLA: PADRÃO COR - L(35) A(27) P(22) | MALHA: NORMAL | COMEDOURO: MEIA LUA | BEBEDOURO: MEIA LUA | 2 POLEIROS: REDONDO DE 12 NA POSIÇÃO CENTRO EM LINHA 12 ARAMES ENTRE SI	3,4	3
EX040116	CALAFATES EUMO MARROM (EX-ÁGATA) Nome Cientifico: Lonchura oryzivora | GAIOLA: PADRÃO COR - L(35) A(27) P(22) | MALHA: NORMAL | COMEDOURO: MEIA LUA | BEBEDOURO: MEIA LUA | 2 POLEIROS: REDONDO DE 12 NA POSIÇÃO CENTRO EM LINHA 12 ARAMES ENTRE SI	3,4	3
EX040117	OUTRAS COMBINAÇÕES DE CALAFATES LINHA CINZA Nome Cientifico: Lonchura oryzivora | GAIOLA: PADRÃO COR - L(35) A(27) P(22) | MALHA: NORMAL | COMEDOURO: MEIA LUA | BEBEDOURO: MEIA LUA | 2 POLEIROS: REDONDO DE 12 NA POSIÇÃO CENTRO EM LINHA 12 ARAMES ENTRE SI	3,4	3
EX040118	OUTRAS COMBINAÇÕES DE CALAFATES LINHA TOPÁZIO/VERMELHO-FEOMELÂNICO Nome Cientifico: Lonchura oryzivora | GAIOLA: PADRÃO COR - L(35) A(27) P(22) | MALHA: NORMAL | COMEDOURO: MEIA LUA | BEBEDOURO: MEIA LUA | 2 POLEIROS: REDONDO DE 12 NA POSIÇÃO CENTRO EM LINHA 12 ARAMES ENTRE SI	3,4	3
EX040119	OUTRAS MUTAÇÕES DE CALAFATES Nome Cientifico: Lonchura oryzivora | GAIOLA: PADRÃO COR - L(35) A(27) P(22) | MALHA: NORMAL | COMEDOURO: MEIA LUA | BEBEDOURO: MEIA LUA | 2 POLEIROS: REDONDO DE 12 NA POSIÇÃO CENTRO EM LINHA 12 ARAMES ENTRE SI	3,4	3

TOTAL DE CLASSES: 19

TOTAL DE CLASSES NO GRUPO: 19

BAVETES

BAVATES DIVERSOS

COD	COR	BITOLA	ANOS
EX050101	BAVETES CAUDA CURTA ANCESTRAL (POEPHILA CINCTA) Nome Cientifico: POEPHILA CINCTA | GAIOLA: PADRÃO COR - L(35) A(27) P(22) | MALHA: NORMAL | COMEDOURO: MEIA LUA | BEBEDOURO: MEIA LUA | 2 POLEIROS: REDONDO DE 12 NA POSIÇÃO CENTRO EM LINHA 12 ARAMES ENTRE SI	2,5	3
EX050102	BAVETES CAUDA CURTA CANELA Nome Cientifico: POEPHILA CINCTA | GAIOLA: PADRÃO COR - L(35) A(27) P(22) | MALHA: NORMAL | COMEDOURO: MEIA LUA | BEBEDOURO: MEIA LUA | 2 POLEIROS: REDONDO DE 12 NA POSIÇÃO CENTRO EM LINHA 12 ARAMES ENTRE SI	2,5	3
EX050103	BAVETES CAUDA CURTA VERMELHO-FEOMELÂNICO (EX ISABEL) Nome Cientifico: POEPHILA CINCTA | GAIOLA: PADRÃO COR - L(35) A(27) P(22) | MALHA: NORMAL | COMEDOURO: MEIA LUA | BEBEDOURO: MEIA LUA | 2 POLEIROS: REDONDO DE 12 NA POSIÇÃO CENTRO EM LINHA 12 ARAMES ENTRE SI	2,5	3
EX050104	BAVETES CAUDA CURTA FULVO (EX ACETINADO) Nome Cientifico: POEPHILA CINCTA | GAIOLA: PADRÃO COR - L(35) A(27) P(22) | MALHA: NORMAL | COMEDOURO: MEIA LUA | BEBEDOURO: MEIA LUA | 2 POLEIROS: REDONDO DE 12 NA POSIÇÃO CENTRO EM LINHA 12 ARAMES ENTRE SI	2,5	3
EX050105	BAVETES CAUDA CURTA CINZA Nome Cientifico: POEPHILA CINCTA | GAIOLA: PADRÃO COR - L(35) A(27) P(22) | MALHA: NORMAL | COMEDOURO: MEIA LUA | BEBEDOURO: MEIA LUA | 2 POLEIROS: REDONDO DE 12 NA POSIÇÃO CENTRO EM LINHA 12 ARAMES ENTRE SI	2,5	3
EX050106	BAVETES CAUDA CURTA OUTRAS COMBINAÇÕES Nome Cientifico: POEPHILA CINCTA | GAIOLA: PADRÃO COR - L(35) A(27) P(22) | MALHA: NORMAL | COMEDOURO: MEIA LUA | BEBEDOURO: MEIA LUA | 2 POLEIROS: REDONDO DE 12 NA POSIÇÃO CENTRO EM LINHA 12 ARAMES ENTRE SI	2,5	3
EX050107	BAVETES CAUDA CURTA OUTRAS MUTAÇÕES Nome Cientifico: POEPHILA CINCTA | GAIOLA: PADRÃO COR - L(35) A(27) P(22) | MALHA: NORMAL | COMEDOURO: MEIA LUA | BEBEDOURO: MEIA LUA | 2 POLEIROS: REDONDO DE 12 NA POSIÇÃO CENTRO EM LINHA 12 ARAMES ENTRE SI	2,5	3
EX050108	BAVETES CAUDA LONGA ANCESTRAL Nome Cientifico: POEPHILA AUTICAUDA HECKIII | GAIOLA: PADRÃO COR - L(35) A(27) P(22) | MALHA: NORMAL | COMEDOURO: MEIA LUA | BEBEDOURO: MEIA LUA | 2 POLEIROS: REDONDO DE 12 NA POSIÇÃO CENTRO EM LINHA 12 ARAMES ENTRE SI	2,5	3
EX050109	BAVETES CAUDA LONGA CANELA Nome Cientifico: POEPHILA AUTICAUDA HECKIII | GAIOLA: PADRÃO COR - L(35) A(27) P(22) | MALHA: NORMAL | COMEDOURO: MEIA LUA | BEBEDOURO: MEIA LUA | 2 POLEIROS: REDONDO DE 12 NA POSIÇÃO CENTRO EM LINHA 12 ARAMES ENTRE SI	2,5	3
EX050110	BAVETES CAUDA LONGA TOPÁZIO Nome Cientifico: POEPHILA AUTICAUDA HECKIII | GAIOLA: PADRÃO COR - L(35) A(27) P(22) | MALHA: NORMAL | COMEDOURO: MEIA LUA | BEBEDOURO: MEIA LUA | 2 POLEIROS: REDONDO DE 12 NA POSIÇÃO CENTRO EM LINHA 12 ARAMES ENTRE SI	2,5	3
EX050111	BAVETES CAUDA LONGA VERMELHO-FEOMELÂNICO (EX FEOMELÂNICO) Nome Cientifico: POEPHILA AUTICAUDA HECKIII | GAIOLA: PADRÃO COR - L(35) A(27) P(22) | MALHA: NORMAL | COMEDOURO: MEIA LUA | BEBEDOURO: MEIA LUA | 2 POLEIROS: REDONDO DE 12 NA POSIÇÃO CENTRO EM LINHA 12 ARAMES ENTRE SI	2,5	3
EX050112	BAVETES CAUDA LONGA FULVO (EX ACETINADO) Nome Cientifico: POEPHILA AUTICAUDA HECKIII | GAIOLA: PADRÃO COR - L(35) A(27) P(22) | MALHA: NORMAL | COMEDOURO: MEIA LUA | BEBEDOURO: MEIA LUA | 2 POLEIROS: REDONDO DE 12 NA POSIÇÃO CENTRO EM LINHA 12 ARAMES ENTRE SI	2,5	3
EX050113	BAVETES CAUDA LONGA CINZA Nome Cientifico: POEPHILA AUTICAUDA HECKIII | GAIOLA: PADRÃO COR - L(35) A(27) P(22) | MALHA: NORMAL | COMEDOURO: MEIA LUA | BEBEDOURO: MEIA LUA | 2 POLEIROS: REDONDO DE 12 NA POSIÇÃO CENTRO EM LINHA 12 ARAMES ENTRE SI	2,5	3
EX050114	BAVETES CAUDA LONGA CANELA-CINZA Nome Cientifico: POEPHILA AUTICAUDA HECKIII | GAIOLA: PADRÃO COR - L(35) A(27) P(22) | MALHA: NORMAL | COMEDOURO: MEIA LUA | BEBEDOURO: MEIA LUA | 2 POLEIROS: REDONDO DE 12 NA POSIÇÃO CENTRO EM LINHA 12 ARAMES ENTRE SI	2,5	3
EX050115	BAVETES CAUDA LONGA FULVO-CINZA Nome Cientifico: POEPHILA AUTICAUDA HECKIII | GAIOLA: PADRÃO COR - L(35) A(27) P(22) | MALHA: NORMAL | COMEDOURO: MEIA LUA | BEBEDOURO: MEIA LUA | 2 POLEIROS: REDONDO DE 12 NA POSIÇÃO CENTRO EM LINHA 12 ARAMES ENTRE SI	2,5	3
EX050116	BAVETES CAUDA LONGA OUTRAS COMBINAÇÕES Nome Cientifico: POEPHILA AUTICAUDA HECKIII | GAIOLA: PADRÃO COR - L(35) A(27) P(22) | MALHA: NORMAL | COMEDOURO: MEIA LUA | BEBEDOURO: MEIA LUA | 2 POLEIROS: REDONDO DE 12 NA POSIÇÃO CENTRO EM LINHA 12 ARAMES ENTRE SI	2,5	3
EX050117	BAVETES CAUDA LONGA BICO AMARELO TODOS Nome Cientifico: POEPHILA AUTICAUDA HECKIII | GAIOLA: PADRÃO COR - L(35) A(27) P(22) | MALHA: NORMAL | COMEDOURO: MEIA LUA | BEBEDOURO: MEIA LUA | 2 POLEIROS: REDONDO DE 12 NA POSIÇÃO CENTRO EM LINHA 12 ARAMES ENTRE SI	2,5	3
EX050118	BAVETES CAUDA LONGA OUTRAS MUTAÇÕES Nome Cientifico: POEPHILA AUTICAUDA HECKIII | GAIOLA: MALHA FINA - L(35) A(27) P(22) | MALHA: FINA | COMEDOURO: EXTERNO | BEBEDOURO: GARRAFINHA | 2 POLEIROS: REDONDO DE 12 NA POSIÇÃO CENTRO EM LINHA 11 ARAMES ENTRE SI	2,5	3
EX050119	BAVETES MASCARADO Nome Cientifico: POEPHILA PERSONATA | GAIOLA: MALHA FINA - L(35) A(27) P(22) | MALHA: FINA | COMEDOURO: EXTERNO | BEBEDOURO: GARRAFINHA | 2 POLEIROS: REDONDO DE 12 NA POSIÇÃO CENTRO EM LINHA 11 ARAMES ENTRE SI	2,5	3
EX050120	BAVETES MASCARADO MUTAÇÕES Nome Cientifico: POEPHILA PERSONATA | GAIOLA: MALHA FINA - L(35) A(27) P(22) | MALHA: FINA | COMEDOURO: EXTERNO | BEBEDOURO: GARRAFINHA | 2 POLEIROS: REDONDO DE 12 NA POSIÇÃO CENTRO EM LINHA 11 ARAMES ENTRE SI	2,5	3

TOTAL DE CLASSES: 20

TOTAL DE CLASSES NO GRUPO: 20

EXÓTICOS DIVERSOS

MUNIAS

COD	COR	BITOLA	ANOS
EX060101	MUNIAS BICO DE PRATA Nome Cientifico: EUODICE CANTANS | GAIOLA: PADRÃO COR - L(35) A(27) P(22) | MALHA: NORMAL | COMEDOURO: MEIA LUA | BEBEDOURO: MEIA LUA | 2 POLEIROS: REDONDO DE 12 NA POSIÇÃO CENTRO EM LINHA 12 ARAMES ENTRE SI	2,2	3
EX060102	MUNIAS BICO DE PRATA CANELA Nome Cientifico: EUODICE CANTANS | GAIOLA: PADRÃO COR - L(35) A(27) P(22) | MALHA: NORMAL | COMEDOURO: MEIA LUA | BEBEDOURO: MEIA LUA | 2 POLEIROS: REDONDO DE 12 NA POSIÇÃO CENTRO EM LINHA 12 ARAMES ENTRE SI	2,2	3
EX060103	MUNIAS BICO DE PRATA AGATA Nome Cientifico: EUODICE CANTANS | GAIOLA: PADRÃO COR - L(35) A(27) P(22) | MALHA: NORMAL | COMEDOURO: MEIA LUA | BEBEDOURO: MEIA LUA | 2 POLEIROS: REDONDO DE 12 NA POSIÇÃO CENTRO EM LINHA 12 ARAMES ENTRE SI	2,2	3
EX060104	MUNIAS BICO DE PRATA OPALINO Nome Cientifico: EUODICE CANTANS | GAIOLA: PADRÃO COR - L(35) A(27) P(22) | MALHA: NORMAL | COMEDOURO: MEIA LUA | BEBEDOURO: MEIA LUA | 2 POLEIROS: REDONDO DE 12 NA POSIÇÃO CENTRO EM LINHA 12 ARAMES ENTRE SI	2,2	3
EX060105	MUNIAS BICO DE PRATA CINZA Nome Cientifico: EUODICE CANTANS | GAIOLA: PADRÃO COR - L(35) A(27) P(22) | MALHA: NORMAL | COMEDOURO: MEIA LUA | BEBEDOURO: MEIA LUA | 2 POLEIROS: REDONDO DE 12 NA POSIÇÃO CENTRO EM LINHA 12 ARAMES ENTRE SI	2,2	3
EX060106	MUNIAS BICO DE PRATA INO Nome Cientifico: EUODICE CANTANS | GAIOLA: PADRÃO COR - L(35) A(27) P(22) | MALHA: NORMAL | COMEDOURO: MEIA LUA | BEBEDOURO: MEIA LUA | 2 POLEIROS: REDONDO DE 12 NA POSIÇÃO CENTRO EM LINHA 12 ARAMES ENTRE SI	2,2	3
EX060107	MUNIAS BICO DE PRATA PASTEL Nome Cientifico: EUODICE CANTANS | GAIOLA: PADRÃO COR - L(35) A(27) P(22) | MALHA: NORMAL | COMEDOURO: MEIA LUA | BEBEDOURO: MEIA LUA | 2 POLEIROS: REDONDO DE 12 NA POSIÇÃO CENTRO EM LINHA 12 ARAMES ENTRE SI	2,2	3
EX060108	MUNIAS BICO DE PRATA VENTRE ESCURO Nome Cientifico: EUODICE CANTANS | GAIOLA: PADRÃO COR - L(35) A(27) P(22) | MALHA: NORMAL | COMEDOURO: MEIA LUA | BEBEDOURO: MEIA LUA | 2 POLEIROS: REDONDO DE 12 NA POSIÇÃO CENTRO EM LINHA 12 ARAMES ENTRE SI	2,2	3
EX060109	MUNIAS BICO DE PRATA COMBINAÇÕES Nome Cientifico: EUODICE CANTANS | GAIOLA: PADRÃO COR - L(35) A(27) P(22) | MALHA: NORMAL | COMEDOURO: MEIA LUA | BEBEDOURO: MEIA LUA | 2 POLEIROS: REDONDO DE 12 NA POSIÇÃO CENTRO EM LINHA 12 ARAMES ENTRE SI	2,2	3
EX060110	MUNIAS BICO DE CHUMBO Nome Cientifico: EUODICE MALABARICA | GAIOLA: PADRÃO COR - L(35) A(27) P(22) | MALHA: NORMAL | COMEDOURO: MEIA LUA | BEBEDOURO: MEIA LUA | 2 POLEIROS: REDONDO DE 12 NA POSIÇÃO CENTRO EM LINHA 12 ARAMES ENTRE SI	2,2	3
EX060111	MUNIAS BICO DE CHUMBO CANELA Nome Cientifico: EUODICE MALABARICA | GAIOLA: PADRÃO COR - L(35) A(27) P(22) | MALHA: NORMAL | COMEDOURO: MEIA LUA | BEBEDOURO: MEIA LUA | 2 POLEIROS: REDONDO DE 12 NA POSIÇÃO CENTRO EM LINHA 12 ARAMES ENTRE SI	2,2	3
EX060112	MUNIAS BICO DE CHUMBO OPAL Nome Cientifico: EUODICE MALABARICA | GAIOLA: PADRÃO COR - L(35) A(27) P(22) | MALHA: NORMAL | COMEDOURO: MEIA LUA | BEBEDOURO: MEIA LUA | 2 POLEIROS: REDONDO DE 12 NA POSIÇÃO CENTRO EM LINHA 12 ARAMES ENTRE SI	2,2	3
EX060113	MUNIAS BICO DE CHUMBO INO Nome Cientifico: EUODICE MALABARICA | GAIOLA: PADRÃO COR - L(35) A(27) P(22) | MALHA: NORMAL | COMEDOURO: MEIA LUA | BEBEDOURO: MEIA LUA | 2 POLEIROS: REDONDO DE 12 NA POSIÇÃO CENTRO EM LINHA 12 ARAMES ENTRE SI	2,2	3
EX060114	MUNIAS BICO DE CHUMBO CINZAL Nome Cientifico: EUODICE MALABARICA | GAIOLA: PADRÃO COR - L(35) A(27) P(22) | MALHA: NORMAL | COMEDOURO: MEIA LUA | BEBEDOURO: MEIA LUA | 2 POLEIROS: REDONDO DE 12 NA POSIÇÃO CENTRO EM LINHA 12 ARAMES ENTRE SI	2,2	3
EX060115	MUNIAS BICO DE CHUMBO PASTEL Nome Cientifico: EUODICE MALABARICA | GAIOLA: PADRÃO COR - L(35) A(27) P(22) | MALHA: NORMAL | COMEDOURO: MEIA LUA | BEBEDOURO: MEIA LUA | 2 POLEIROS: REDONDO DE 12 NA POSIÇÃO CENTRO EM LINHA 12 ARAMES ENTRE SI	2,2	3
EX060116	MUNIAS BICO DE CHUMBO VENTRE ESCURO Nome Cientifico: EUODICE MALABARICA | GAIOLA: PADRÃO COR - L(35) A(27) P(22) | MALHA: NORMAL | COMEDOURO: MEIA LUA | BEBEDOURO: MEIA LUA | 2 POLEIROS: REDONDO DE 12 NA POSIÇÃO CENTRO EM LINHA 12 ARAMES ENTRE SI	2,2	3
EX060117	MUNIAS BICO DE CHUMBO COMBINAÇÕES Nome Cientifico: EUODICE MALABARICA | GAIOLA: PADRÃO COR - L(35) A(27) P(22) | MALHA: NORMAL | COMEDOURO: MEIA LUA | BEBEDOURO: MEIA LUA | 2 POLEIROS: REDONDO DE 12 NA POSIÇÃO CENTRO EM LINHA 12 ARAMES ENTRE SI	2,2	3
EX060118	MUNIAS FREIRINHAS DE OMBROS VERDES Nome Cientifico: LONCHURA CUCULLATA | GAIOLA: PADRÃO COR - L(35) A(27) P(22) | MALHA: NORMAL | COMEDOURO: MEIA LUA | BEBEDOURO: MEIA LUA | 2 POLEIROS: REDONDO DE 12 NA POSIÇÃO CENTRO EM LINHA 12 ARAMES ENTRE SI	2,2	3
EX060119	MUNIAS FREIRINHA BICOLOR Nome Cientifico: LONCHURA CUCULLATA | GAIOLA: PADRÃO COR - L(35) A(27) P(22) | MALHA: NORMAL | COMEDOURO: MEIA LUA | BEBEDOURO: MEIA LUA | 2 POLEIROS: REDONDO DE 12 NA POSIÇÃO CENTRO EM LINHA 12 ARAMES ENTRE SI	2,2	3
EX060120	MUNIAS FREIRINHA DE COSTAS CASTANHS Nome Cientifico: LONCHURA CUCULLATA | GAIOLA: PADRÃO COR - L(35) A(27) P(22) | MALHA: NORMAL | COMEDOURO: MEIA LUA | BEBEDOURO: MEIA LUA | 2 POLEIROS: REDONDO DE 12 NA POSIÇÃO CENTRO EM LINHA 12 ARAMES ENTRE SI	2,2	3
EX060121	MUNIAS FREIRÃO Nome Cientifico: LONCHURA FRINGILLOIDES | GAIOLA: PADRÃO COR - L(35) A(27) P(22) | MALHA: NORMAL | COMEDOURO: MEIA LUA | BEBEDOURO: MEIA LUA | 2 POLEIROS: REDONDO DE 12 NA POSIÇÃO CENTRO EM LINHA 12 ARAMES ENTRE SI	2,2	3
EX060122	MUNIAS CAPUCHINHO CABEÇA BRANCA Nome Cientifico: LONCHURA MAJA | GAIOLA: PADRÃO COR - L(35) A(27) P(22) | MALHA: NORMAL | COMEDOURO: MEIA LUA | BEBEDOURO: MEIA LUA | 2 POLEIROS: REDONDO DE 12 NA POSIÇÃO CENTRO EM LINHA 12 ARAMES ENTRE SI	2,2	3
EX060123	MUNIAS CAPUCHINHO CABEÇA PRETA Nome Cientifico: LONCHURA MALACCA ATRICAPILLA | GAIOLA: PADRÃO COR - L(35) A(27) P(22) | MALHA: NORMAL | COMEDOURO: MEIA LUA | BEBEDOURO: MEIA LUA | 2 POLEIROS: REDONDO DE 12 NA POSIÇÃO CENTRO EM LINHA 12 ARAMES ENTRE SI	2,2	3
EX060124	MUNIAS CAPUCHINHO TRICOLOR Nome Cientifico: LONCHURA MALACCA | GAIOLA: PADRÃO COR - L(35) A(27) P(22) | MALHA: NORMAL | COMEDOURO: MEIA LUA | BEBEDOURO: MEIA LUA | 2 POLEIROS: REDONDO DE 12 NA POSIÇÃO CENTRO EM LINHA 12 ARAMES ENTRE SI	2,2	3
EX060125	MUNIAS DONACOLES Nome Cientifico: LONCHURA CASTANEOTHORAX | GAIOLA: PADRÃO COR - L(35) A(27) P(22) | MALHA: NORMAL | COMEDOURO: MEIA LUA | BEBEDOURO: MEIA LUA | 2 POLEIROS: REDONDO DE 12 NA POSIÇÃO CENTRO EM LINHA 12 ARAMES ENTRE SI	2,2	3
EX060126	MUNIAS DONACOLES FEO (FEOMELÂNICO) Nome Cientifico: LONCHURA CASTANEOTHORAX | GAIOLA: PADRÃO COR - L(35) A(27) P(22) | MALHA: NORMAL | COMEDOURO: MEIA LUA | BEBEDOURO: MEIA LUA | 2 POLEIROS: REDONDO DE 12 NA POSIÇÃO CENTRO EM LINHA 12 ARAMES ENTRE SI	2,2	3
EX060127	MUNIAS DAMIER Nome Cientifico: LONCHURA PUNCTULATA) | GAIOLA: PADRÃO COR - L(35) A(27) P(22) | MALHA: NORMAL | COMEDOURO: MEIA LUA | BEBEDOURO: MEIA LUA | 2 POLEIROS: REDONDO DE 12 NA POSIÇÃO CENTRO EM LINHA 12 ARAMES ENTRE SI	2,2	3
EX060128	MUNIAS COUPERLE Nome Cientifico: LONCHURA GRISEICAPILLA | GAIOLA: PADRÃO COR - L(35) A(27) P(22) | MALHA: NORMAL | COMEDOURO: MEIA LUA | BEBEDOURO: MEIA LUA | 2 POLEIROS: REDONDO DE 12 NA POSIÇÃO CENTRO EM LINHA 12 ARAMES ENTRE SI	2,2	3
EX060129	MUNIAS CALAFATE DO TIMOR Nome Cientifico: SPINUS CUCULLATUS | GAIOLA: PADRÃO COR - L(35) A(27) P(22) I MALHA: NORMAL I COMEDOURO: MEIA LUA I BEBEDOURO: MEIA LUA I 2 POLEIROS: REDONDO DE 12 NA POSIÇÃO CENTRO EM LINHA 12 ARAMES ENTRE SI	2,2	3
EX060130	OUTRAS MUNIAS Nome Cientifico: - | GAIOLA: PADRÃO COR - L(35) A(27) P(22) | MALHA: NORMAL | COMEDOURO: MEIA LUA | BEBEDOURO: MEIA LUA | 2 POLEIROS: REDONDO DE 12 NA POSIÇÃO CENTRO EM LINHA 12 ARAMES ENTRE SI	2,2	3
EX060131	OUTRAS MUTAÇÕES DE MUNIAS Nome Cientifico: - | GAIOLA: PADRÃO COR - L(35) A(27) P(22) | MALHA: NORMAL | COMEDOURO: MEIA LUA | BEBEDOURO: MEIA LUA | 2 POLEIROS: REDONDO DE 12 NA POSIÇÃO CENTRO EM LINHA 12 ARAMES ENTRE SI	2,2	3

TOTAL DE CLASSES: 31

NOMENCLATURA OFICIAL

2024

EXÓTICOS

DEGOLADOS

COD	COR	BITOLA	ANOS
EX060201	DEGOLADO ANCESTRAL FÊMEA Nome Cientifico: AMADINA FASCIATA | GAIOLA: PADRÃO COR - L(35) A(27) P(22) | MALHA: NORMAL | COMEDOURO: MEIA LUA | BEBEDOURO: MEIA LUA | 2 POLEIROS: REDONDO DE 12 NA POSIÇÃO CENTRO EM LINHA 12 ARAMES ENTRE SI	2,5	3
EX060202	DEGOLADO ANCESTRAL MACHO Nome Cientifico: AMADINA FASCIATA | GAIOLA: PADRÃO COR - L(35) A(27) P(22) | MALHA: NORMAL | COMEDOURO: MEIA LUA | BEBEDOURO: MEIA LUA | 2 POLEIROS: REDONDO DE 12 NA POSIÇÃO CENTRO EM LINHA 12 ARAMES ENTRE SI	2,5	3
EX060203	DEGOLADO CANELA FÊMEA Nome Cientifico: AMADINA FASCIATA | GAIOLA: PADRÃO COR - L(35) A(27) P(22) | MALHA: NORMAL | COMEDOURO: MEIA LUA | BEBEDOURO: MEIA LUA | 2 POLEIROS: REDONDO DE 12 NA POSIÇÃO CENTRO EM LINHA 12 ARAMES ENTRE SI	2,5	3
EX060204	DEGOLADO CANELA MACHO Nome Cientifico: AMADINA FASCIATA | GAIOLA: PADRÃO COR - L(35) A(27) P(22) | MALHA: NORMAL | COMEDOURO: MEIA LUA | BEBEDOURO: MEIA LUA | 2 POLEIROS: REDONDO DE 12 NA POSIÇÃO CENTRO EM LINHA 12 ARAMES ENTRE SI	2,5	3
EX060205	DEGOLADO ALBINO FÊMEA Nome Cientifico: AMADINA FASCIATA | GAIOLA: PADRÃO COR - L(35) A(27) P(22) | MALHA: NORMAL | COMEDOURO: MEIA LUA | BEBEDOURO: MEIA LUA | 2 POLEIROS: REDONDO DE 12 NA POSIÇÃO CENTRO EM LINHA 12 ARAMES ENTRE SI	2,5	3
EX060206	DEGOLADO ALBINO GOLA VERMELHA MACHO Nome Cientifico: AMADINA FASCIATA | GAIOLA: PADRÃO COR - L(35) A(27) P(22) | MALHA: NORMAL | COMEDOURO: MEIA LUA | BEBEDOURO: MEIA LUA | 2 POLEIROS: REDONDO DE 12 NA POSIÇÃO CENTRO EM LINHA 12 ARAMES ENTRE SI	2,5	3
EX060207	DEGOLADO GOLA LARANJA MACHO Nome Cientifico: AMADINA FASCIATA | GAIOLA: PADRÃO COR - L(35) A(27) P(22) | MALHA: NORMAL | COMEDOURO: MEIA LUA | BEBEDOURO: MEIA LUA | 2 POLEIROS: REDONDO DE 12 NA POSIÇÃO CENTRO EM LINHA 12 ARAMES ENTRE SI	2,5	3
EX060208	DEGOLADO CANELA GOLA LARANJA MACHO Nome Cientifico: AMADINA FASCIATA | GAIOLA: PADRÃO COR - L(35) A(27) P(22) | MALHA: NORMAL | COMEDOURO: MEIA LUA | BEBEDOURO: MEIA LUA | 2 POLEIROS: REDONDO DE 12 NA POSIÇÃO CENTRO EM LINHA 12 ARAMES ENTRE SI	2,5	3
EX060209	DEGOLADO ALBINO GOLA LARANJA MACHO Nome Cientifico: AMADINA FASCIATA | GAIOLA: PADRÃO COR - L(35) A(27) P(22) | MALHA: NORMAL | COMEDOURO: MEIA LUA | BEBEDOURO: MEIA LUA | 2 POLEIROS: REDONDO DE 12 NA POSIÇÃO CENTRO EM LINHA 12 ARAMES ENTRE SI	2,5	3
EX060210	DEGOLADO OPALINO FÊMEA Nome Cientifico: AMADINA FASCIATA | GAIOLA: PADRÃO COR - L(35) A(27) P(22) | MALHA: NORMAL | COMEDOURO: MEIA LUA | BEBEDOURO: MEIA LUA | 2 POLEIROS: REDONDO DE 12 NA POSIÇÃO CENTRO EM LINHA 12 ARAMES ENTRE SI	2,5	3
EX060211	DEGOLADO OPALINO GOLA VERMELHA MACHO Nome Cientifico: AMADINA FASCIATA | GAIOLA: PADRÃO COR - L(35) A(27) P(22) | MALHA: NORMAL | COMEDOURO: MEIA LUA | BEBEDOURO: MEIA LUA | 2 POLEIROS: REDONDO DE 12 NA POSIÇÃO CENTRO EM LINHA 12 ARAMES ENTRE SI	2,5	3
EX060212	DEGOLADO OPALINO GOLA LARANJA MACHO Nome Cientifico: AMADINA FASCIATA | GAIOLA: PADRÃO COR - L(35) A(27) P(22) | MALHA: NORMAL | COMEDOURO: MEIA LUA | BEBEDOURO: MEIA LUA | 2 POLEIROS: REDONDO DE 12 NA POSIÇÃO CENTRO EM LINHA 12 ARAMES ENTRE SI	2,5	3
EX060213	DEGOLADO OUTRAS COMBINAÇÕES FÊMEA Nome Cientifico: AMADINA FASCIATA | GAIOLA: PADRÃO COR - L(35) A(27) P(22) | MALHA: NORMAL | COMEDOURO: MEIA LUA | BEBEDOURO: MEIA LUA | 2 POLEIROS: REDONDO DE 12 NA POSIÇÃO CENTRO EM LINHA 12 ARAMES ENTRE SI	2,5	3
EX060214	DEGOLADO OUTRAS COMBINAÇÕES MACHO Nome Cientifico: AMADINA FASCIATA | GAIOLA: PADRÃO COR - L(35) A(27) P(22) | MALHA: NORMAL | COMEDOURO: MEIA LUA | BEBEDOURO: MEIA LUA | 2 POLEIROS: REDONDO DE 12 NA POSIÇÃO CENTRO EM LINHA 12 ARAMES ENTRE SI	2,5	3
EX060215	DEGOLADO OUTRAS MUTAÇÕES FÊMEA Nome Cientifico: AMADINA FASCIATA | GAIOLA: PADRÃO COR - L(35) A(27) P(22) | MALHA: NORMAL | COMEDOURO: MEIA LUA | BEBEDOURO: MEIA LUA | 2 POLEIROS: REDONDO DE 12 NA POSIÇÃO CENTRO EM LINHA 12 ARAMES ENTRE SI	2,5	3
EX060216	DEGOLADO OUTRAS MUTAÇÕES MACHO Nome Cientifico: AMADINA FASCIATA | GAIOLA: PADRÃO COR - L(35) A(27) P(22) | MALHA: NORMAL | COMEDOURO: MEIA LUA | BEBEDOURO: MEIA LUA | 2 POLEIROS: REDONDO DE 12 NA POSIÇÃO CENTRO EM LINHA 12 ARAMES ENTRE SI	2,5	3

TOTAL DE CLASSES: 16

AMANDINES

COD	COR	BITOLA	ANOS
EX060301	AMANDINE ANCESTRAL FÊMEA Nome Cientifico: AMADINA ERYTHROCEPHALA | GAIOLA: PADRÃO COR - L(35) A(27) P(22) | MALHA: NORMAL | COMEDOURO: MEIA LUA | BEBEDOURO: MEIA LUA | 2 POLEIROS: REDONDO DE 12 NA POSIÇÃO CENTRO EM LINHA 12 ARAMES ENTRE SI	3,0	3
EX060302	AMANDINE ANCESTRAL CABEÇA VERMELHA MACHO Nome Cientifico: AMADINA ERYTHROCEPHALA | GAIOLA: PADRÃO COR - L(35) A(27) P(22) | MALHA: NORMAL | COMEDOURO: MEIA LUA | BEBEDOURO: MEIA LUA | 2 POLEIROS: REDONDO DE 12 NA POSIÇÃO CENTRO EM LINHA 12 ARAMES ENTRE SI	3,0	3
EX060303	AMANDINE ANCESTRAL CABEÇA LARANJA MACHO Nome Cientifico: AMADINA ERYTHROCEPHALA | GAIOLA: PADRÃO COR - L(35) A(27) P(22) | MALHA: NORMAL | COMEDOURO: MEIA LUA | BEBEDOURO: MEIA LUA | 2 POLEIROS: REDONDO DE 12 NA POSIÇÃO CENTRO EM LINHA 12 ARAMES ENTRE SI	3,0	3
EX060304	AMANDINE CANELA FÊMEA Nome Cientifico: AMADINA ERYTHROCEPHALA | GAIOLA: PADRÃO COR - L(35) A(27) P(22) | MALHA: NORMAL | COMEDOURO: MEIA LUA | BEBEDOURO: MEIA LUA | 2 POLEIROS: REDONDO DE 12 NA POSIÇÃO CENTRO EM LINHA 12 ARAMES ENTRE SI	3,0	3
EX060305	AMANDINE CANELA CABEÇA VERMELHA MACHO Nome Cientifico: AMADINA ERYTHROCEPHALA | GAIOLA: PADRÃO COR - L(35) A(27) P(22) | MALHA: NORMAL | COMEDOURO: MEIA LUA | BEBEDOURO: MEIA LUA | 2 POLEIROS: REDONDO DE 12 NA POSIÇÃO CENTRO EM LINHA 12 ARAMES ENTRE SI	3,0	3
EX060306	AMANDINE CANELA CABEÇA LARANJA MACHO Nome Cientifico: AMADINA ERYTHROCEPHALA | GAIOLA: PADRÃO COR - L(35) A(27) P(22) | MALHA: NORMAL | COMEDOURO: MEIA LUA | BEBEDOURO: MEIA LUA | 2 POLEIROS: REDONDO DE 12 NA POSIÇÃO CENTRO EM LINHA 12 ARAMES ENTRE SI	3,0	3
EX060307	AMANDINE CINZA FÊMEA Nome Cientifico: AMADINA ERYTHROCEPHALA | GAIOLA: PADRÃO COR - L(35) A(27) P(22) | MALHA: NORMAL | COMEDOURO: MEIA LUA | BEBEDOURO: MEIA LUA | 2 POLEIROS: REDONDO DE 12 NA POSIÇÃO CENTRO EM LINHA 12 ARAMES ENTRE SI	3,0	3
EX060308	AMANDINE CINZA CABEÇA VERMELHA MACHO Nome Cientifico: AMADINA ERYTHROCEPHALA | GAIOLA: PADRÃO COR - L(35) A(27) P(22) | MALHA: NORMAL | COMEDOURO: MEIA LUA | BEBEDOURO: MEIA LUA | 2 POLEIROS: REDONDO DE 12 NA POSIÇÃO CENTRO EM LINHA 12 ARAMES ENTRE SI	3,0	3
EX060309	AMANDINE CINZA CABEÇA LARANJA MACHO Nome Cientifico: AMADINA ERYTHROCEPHALA | GAIOLA: PADRÃO COR - L(35) A(27) P(22) | MALHA: NORMAL | COMEDOURO: MEIA LUA | BEBEDOURO: MEIA LUA | 2 POLEIROS: REDONDO DE 12 NA POSIÇÃO CENTRO EM LINHA 12 ARAMES ENTRE SI	3,0	3
EX060310	AMANDINE VERMELHO-FEOMELÂNICO FÊMEA Nome Cientifico: AMADINA ERYTHROCEPHALA | GAIOLA: PADRÃO COR - L(35) A(27) P(22) | MALHA: NORMAL | COMEDOURO: MEIA LUA | BEBEDOURO: MEIA LUA | 2 POLEIROS: REDONDO DE 12 NA POSIÇÃO CENTRO EM LINHA 12 ARAMES ENTRE SI	3,0	3
EX060311	AMANDINE VERMELHO-FEOMELÂNICO CABEÇA VERMELHA MACHO Nome Cientifico: AMADINA ERYTHROCEPHALA | GAIOLA: PADRÃO COR - L(35) A(27) P(22) | MALHA: NORMAL | COMEDOURO: MEIA LUA | BEBEDOURO: MEIA LUA | 2 POLEIROS: REDONDO DE 12 NA POSIÇÃO CENTRO EM LINHA 12 ARAMES ENTRE SI	3,0	3
EX060312	AMANDINE VERMELHO-FEOMELÂNICO CABEÇA LARANJA MACHO Nome Cientifico: AMADINA ERYTHROCEPHALA | GAIOLA: PADRÃO COR - L(35) A(27) P(22) | MALHA: NORMAL | COMEDOURO: MEIA LUA | BEBEDOURO: MEIA LUA | 2 POLEIROS: REDONDO DE 12 NA POSIÇÃO CENTRO EM LINHA 12 ARAMES ENTRE SI	3,0	3
EX060313	AMANDINE CANELA CINZA FÊMEA Nome Cientifico: AMADINA ERYTHROCEPHALA | GAIOLA: PADRÃO COR - L(35) A(27) P(22) | MALHA: NORMAL | COMEDOURO: MEIA LUA | BEBEDOURO: MEIA LUA | 2 POLEIROS: REDONDO DE 12 NA POSIÇÃO CENTRO EM LINHA 12 ARAMES ENTRE SI	3,0	3
EX060314	AMANDINE CANELA CINZA CABEÇA VERMELHA MACHO Nome Cientifico: AMADINA ERYTHROCEPHALA | GAIOLA: PADRÃO COR - L(35) A(27) P(22) | MALHA: NORMAL | COMEDOURO: MEIA LUA | BEBEDOURO: MEIA LUA | 2 POLEIROS: REDONDO DE 12 NA POSIÇÃO CENTRO EM LINHA 12 ARAMES ENTRE SI	3,0	3
EX060315	AMANDINE CANELA CINZA CABEÇA LARANJA MACHO Nome Cientifico: AMADINA ERYTHROCEPHALA | GAIOLA: PADRÃO COR - L(35) A(27) P(22) | MALHA: NORMAL | COMEDOURO: MEIA LUA | BEBEDOURO: MEIA LUA | 2 POLEIROS: REDONDO DE 12 NA POSIÇÃO CENTRO EM LINHA 12 ARAMES ENTRE SI	3,0	3
EX060316	AMANDINE OUTRAS COMBINAÇÕES FÊMEA Nome Cientifico: AMADINA ERYTHROCEPHALA | GAIOLA: PADRÃO COR - L(35) A(27) P(22) | MALHA: NORMAL | COMEDOURO: MEIA LUA | BEBEDOURO: MEIA LUA | 2 POLEIROS: REDONDO DE 12 NA POSIÇÃO CENTRO EM LINHA 12 ARAMES ENTRE SI	3,0	3

EX060317	AMANDINE OUTRAS COMBINAÇÕES MACHO Nome Cientifico: AMADINA ERYTHROCEPHALA | GAIOLA: PADRÃO COR - L(35) A(27) P(22) | MALHA: NORMAL | COMEDOURO: MEIA LUA | BEBEDOURO: MEIA LUA | 2 POLEIROS: REDONDO DE 12 NA POSIÇÃO CENTRO EM LINHA 12 ARAMES ENTRE SI	3,0	3
EX060318	AMANDINE OUTRAS MUTAÇÕES FÊMEA Nome Cientifico: AMADINA ERYTHROCEPHALA | GAIOLA: PADRÃO COR - L(35) A(27) P(22) | MALHA: NORMAL | COMEDOURO: MEIA LUA | BEBEDOURO: MEIA LUA | 2 POLEIROS: REDONDO DE 12 NA POSIÇÃO CENTRO EM LINHA 12 ARAMES ENTRE SI	3,0	3
EX060319	AMANDINE OUTRAS MUTAÇÕES MACHO Nome Cientifico: AMADINA ERYTHROCEPHALA | GAIOLA: PADRÃO COR - L(35) A(27) P(22) | MALHA: NORMAL | COMEDOURO: MEIA LUA | BEBEDOURO: MEIA LUA | 2 POLEIROS: REDONDO DE 12 NA POSIÇÃO CENTRO EM LINHA 12 ARAMES ENTRE SI	3,0	3
TOTAL DE CLASSES: 19			

SPARROWS

COD	COR	BITOLA	ANOS
EX060401	SPARROWS CINZA UROPÍGIO VERMELHO Nome Cientifico: STAGONOPLEURA GUTTATA | GAIOLA: PADRÃO COR - L(35) A(27) P(22) | MALHA: NORMAL | COMEDOURO: MEIA LUA | BEBEDOURO: MEIA LUA | 2 POLEIROS: REDONDO DE 12 NA POSIÇÃO CENTRO EM LINHA 12 ARAMES ENTRE SI	2,5	3
EX060402	SPARROWS CINZA UROPÍGIO LARANJA Nome Cientifico: STAGONOPLEURA GUTTATA | GAIOLA: PADRÃO COR - L(35) A(27) P(22) | MALHA: NORMAL | COMEDOURO: MEIA LUA | BEBEDOURO: MEIA LUA | 2 POLEIROS: REDONDO DE 12 NA POSIÇÃO CENTRO EM LINHA 12 ARAMES ENTRE SI	2,5	3
EX060403	SPARROWS CANELA UROPÍGIO VERMELHO Nome Cientifico: STAGONOPLEURA GUTTATA | GAIOLA: PADRÃO COR - L(35) A(27) P(22) | MALHA: NORMAL | COMEDOURO: MEIA LUA | BEBEDOURO: MEIA LUA | 2 POLEIROS: REDONDO DE 12 NA POSIÇÃO CENTRO EM LINHA 12 ARAMES ENTRE SI	2,5	3
EX060404	SPARROWS CANELA UROPÍGIO LARANJA Nome Cientifico: STAGONOPLEURA GUTTATA | GAIOLA: PADRÃO COR - L(35) A(27) P(22) | MALHA: NORMAL | COMEDOURO: MEIA LUA | BEBEDOURO: MEIA LUA | 2 POLEIROS: REDONDO DE 12 NA POSIÇÃO CENTRO EM LINHA 12 ARAMES ENTRE SI	2,5	3
EX060405	SPARROWS CINZA PRATEADO (OPAL) UROPÍGIO VERMELHO Nome Cientifico: STAGONOPLEURA GUTTATA | GAIOLA: PADRÃO COR - L(35) A(27) P(22) | MALHA: NORMAL | COMEDOURO: MEIA LUA | BEBEDOURO: MEIA LUA | 2 POLEIROS: REDONDO DE 12 NA POSIÇÃO CENTRO EM LINHA 12 ARAMES ENTRE SI	2,5	3
EX060406	SPARROWS CINZA PRATEADO (OPAL) UROPÍGIO LARANJA Nome Cientifico: STAGONOPLEURA GUTTATA | GAIOLA: PADRÃO COR - L(35) A(27) P(22) | MALHA: NORMAL | COMEDOURO: MEIA LUA | BEBEDOURO: MEIA LUA | 2 POLEIROS: REDONDO DE 12 NA POSIÇÃO CENTRO EM LINHA 12 ARAMES ENTRE SI	2,5	3
EX060407	SPARROWS CANELA PRATEADO (OPAL) UROPÍGIO VERMELHO Nome Cientifico: STAGONOPLEURA GUTTATA | GAIOLA: PADRÃO COR - L(35) A(27) P(22) | MALHA: NORMAL | COMEDOURO: MEIA LUA | BEBEDOURO: MEIA LUA | 2 POLEIROS: REDONDO DE 12 NA POSIÇÃO CENTRO EM LINHA 12 ARAMES ENTRE SI	2,5	3
EX060408	SPARROWS CANELA PRATEADO (OPAL) UROPÍGIO LARANJA Nome Cientifico: STAGONOPLEURA GUTTATA | GAIOLA: PADRÃO COR - L(35) A(27) P(22) | MALHA: NORMAL | COMEDOURO: MEIA LUA | BEBEDOURO: MEIA LUA | 2 POLEIROS: REDONDO DE 12 NA POSIÇÃO CENTRO EM LINHA 12 ARAMES ENTRE SI	2,5	3
EX060409	SPARROWS OUTRAS MUTAÇÕES OU COMBINAÇÕES Nome Cientifico: STAGONOPLEURA GUTTATA | GAIOLA: PADRÃO COR - L(35) A(27) P(22) | MALHA: NORMAL | COMEDOURO: MEIA LUA | BEBEDOURO: MEIA LUA | 2 POLEIROS: REDONDO DE 12 NA POSIÇÃO CENTRO EM LINHA 12 ARAMES ENTRE SI	2,5	3
TOTAL DE CLASSES: 9			

STAR FINCH

COD	COR	BITOLA	ANOS
EX060501	STAR FINCH VERDE FACE VERMELHA FÊMEA Nome Cientifico: BATHILDA RUFICAUDA | GAIOLA: MALHA FINA - L(35) A(27) P(22) | MALHA: FINA | COMEDOURO: EXTERNO | BEBEDOURO: GARRAFINHA | 2 POLEIROS: REDONDO DE 12 NA POSIÇÃO CENTRO EM LINHA 11 ARAMES ENTRE SI	2,5	3
EX060502	STAR FINCH VERDE FACE VERMELHA MACHO Nome Cientifico: BATHILDA RUFICAUDA | GAIOLA: MALHA FINA - L(35) A(27) P(22) | MALHA: FINA | COMEDOURO: EXTERNO | BEBEDOURO: GARRAFINHA | 2 POLEIROS: REDONDO DE 12 NA POSIÇÃO CENTRO EM LINHA 11 ARAMES ENTRE SI	2,5	3
EX060503	STAR FINCH VERDE FACE LARANJA FÊMEA Nome Cientifico: BATHILDA RUFICAUDA | GAIOLA: MALHA FINA - L(35) A(27) P(22) | MALHA: FINA | COMEDOURO: EXTERNO | BEBEDOURO: GARRAFINHA | 2 POLEIROS: REDONDO DE 12 NA POSIÇÃO CENTRO EM LINHA 11 ARAMES ENTRE SI	2,5	3
EX060504	STAR FINCH VERDE FACE LARANJA MACHO Nome Cientifico: BATHILDA RUFICAUDA | GAIOLA: MALHA FINA - L(35) A(27) P(22) | MALHA: FINA | COMEDOURO: EXTERNO | BEBEDOURO: GARRAFINHA | 2 POLEIROS: REDONDO DE 12 NA POSIÇÃO CENTRO EM LINHA 11 ARAMES ENTRE SI	2,5	3
EX060505	STAR FINCH DILUÍDO FACE VERMELHA FÊMEA Nome Cientifico: BATHILDA RUFICAUDA | GAIOLA: MALHA FINA - L(35) A(27) P(22) | MALHA: FINA | COMEDOURO: EXTERNO | BEBEDOURO: GARRAFINHA | 2 POLEIROS: REDONDO DE 12 NA POSIÇÃO CENTRO EM LINHA 11 ARAMES ENTRE SI	2,5	3
EX060506	STAR FINCH DILUÍDO FACE VERMELHA MACHO Nome Cientifico: BATHILDA RUFICAUDA | GAIOLA: MALHA FINA - L(35) A(27) P(22) | MALHA: FINA | COMEDOURO: EXTERNO | BEBEDOURO: GARRAFINHA | 2 POLEIROS: REDONDO DE 12 NA POSIÇÃO CENTRO EM LINHA 11 ARAMES ENTRE SI	2,5	3
EX060507	STAR FINCH DILUÍDO FACE LARANJA FÊMEA Nome Cientifico: BATHILDA RUFICAUDA | GAIOLA: MALHA FINA - L(35) A(27) P(22) | MALHA: FINA | COMEDOURO: EXTERNO | BEBEDOURO: GARRAFINHA | 2 POLEIROS: REDONDO DE 12 NA POSIÇÃO CENTRO EM LINHA 11 ARAMES ENTRE SI	2,5	3
EX060508	STAR FINCH DILUÍDO FACE LARANJA MACHO Nome Cientifico: BATHILDA RUFICAUDA | GAIOLA: MALHA FINA - L(35) A(27) P(22) | MALHA: FINA | COMEDOURO: EXTERNO | BEBEDOURO: GARRAFINHA | 2 POLEIROS: REDONDO DE 12 NA POSIÇÃO CENTRO EM LINHA 11 ARAMES ENTRE SI	2,5	3
EX060509	STAR FINCH ÁGATA FACE VERMELHA FÊMEA Nome Cientifico: BATHILDA RUFICAUDA | GAIOLA: MALHA FINA - L(35) A(27) P(22) | MALHA: FINA | COMEDOURO: EXTERNO | BEBEDOURO: GARRAFINHA | 2 POLEIROS: REDONDO DE 12 NA POSIÇÃO CENTRO EM LINHA 11 ARAMES ENTRE SI	2,5	3
EX060510	STAR FINCH ÁGATA FACE VERMELHA MACHO Nome Cientifico: BATHILDA RUFICAUDA | GAIOLA: MALHA FINA - L(35) A(27) P(22) | MALHA: FINA | COMEDOURO: EXTERNO | BEBEDOURO: GARRAFINHA | 2 POLEIROS: REDONDO DE 12 NA POSIÇÃO CENTRO EM LINHA 11 ARAMES ENTRE SI	2,5	3
EX060511	STAR FINCH ÁGATA FACE LARANJA FÊMEA Nome Cientifico: BATHILDA RUFICAUDA | GAIOLA: MALHA FINA - L(35) A(27) P(22) | MALHA: FINA | COMEDOURO: EXTERNO | BEBEDOURO: GARRAFINHA | 2 POLEIROS: REDONDO DE 12 NA POSIÇÃO CENTRO EM LINHA 11 ARAMES ENTRE SI	2,5	3
EX060512	STAR FINCH ÁGATA FACE LARANJA MACHO Nome Cientifico: BATHILDA RUFICAUDA | GAIOLA: MALHA FINA - L(35) A(27) P(22) | MALHA: FINA | COMEDOURO: EXTERNO | BEBEDOURO: GARRAFINHA | 2 POLEIROS: REDONDO DE 12 NA POSIÇÃO CENTRO EM LINHA 11 ARAMES ENTRE SI	2,5	3
EX060513	STAR FINCH AMARELO FACE VERMELHA FÊMEA Nome Cientifico: BATHILDA RUFICAUDA | GAIOLA: MALHA FINA - L(35) A(27) P(22) | MALHA: FINA | COMEDOURO: EXTERNO | BEBEDOURO: GARRAFINHA | 2 POLEIROS: REDONDO DE 12 NA POSIÇÃO CENTRO EM LINHA 11 ARAMES ENTRE SI	2,5	3
EX060514	STAR FINCH AMARELO FACE VERMELHA MACHO Nome Cientifico: BATHILDA RUFICAUDA | GAIOLA: MALHA FINA - L(35) A(27) P(22) | MALHA: FINA | COMEDOURO: EXTERNO | BEBEDOURO: GARRAFINHA | 2 POLEIROS: REDONDO DE 12 NA POSIÇÃO CENTRO EM LINHA 11 ARAMES ENTRE SI	2,5	3
EX060515	STAR FINCH AMARELO FACE LARANJA FÊMEA Nome Cientifico: BATHILDA RUFICAUDA | GAIOLA: MALHA FINA - L(35) A(27) P(22) | MALHA: FINA | COMEDOURO: EXTERNO | BEBEDOURO: GARRAFINHA | 2 POLEIROS: REDONDO DE 12 NA POSIÇÃO CENTRO EM LINHA 11 ARAMES ENTRE SI	2,5	3
EX060516	STAR FINCH AMARELO FACE LARANJA FÊMEA Nome Cientifico: BATHILDA RUFICAUDA | GAIOLA: MALHA FINA - L(35) A(27) P(22) | MALHA: FINA | COMEDOURO: EXTERNO | BEBEDOURO: GARRAFINHA | 2 POLEIROS: REDONDO DE 12 NA POSIÇÃO CENTRO EM LINHA 11 ARAMES ENTRE SI	2,5	3
EX060517	STAR FINCH ARLEQUIM FÊMEA (TODOS) Nome Cientifico: BATHILDA RUFICAUDA | GAIOLA: MALHA FINA - L(35) A(27) P(22) | MALHA: FINA | COMEDOURO: EXTERNO | BEBEDOURO: GARRAFINHA | 2 POLEIROS: REDONDO DE 12 NA POSIÇÃO CENTRO EM LINHA 11 ARAMES ENTRE SI	2,5	3
EX060518	STAR FINCH ARLEQUIM MACHO (TODOS) Nome Cientifico: BATHILDA RUFICAUDA | GAIOLA: MALHA FINA - L(35) A(27) P(22) | MALHA: FINA | COMEDOURO: EXTERNO | BEBEDOURO: GARRAFINHA | 2 POLEIROS: REDONDO DE 12 NA POSIÇÃO CENTRO EM LINHA 11 ARAMES ENTRE SI	2,5	3
EX060519	OUTRAS MUTAÇÕES DE STAR FINCH FÊMEA	2,5	3

Nome Cientifico: BATHILDA RUFICAUDA | GAIOLA: MALHA FINA - L(35) A(27) P(22) | MALHA: FINA | COMEDOURO: EXTERNO | BEBEDOURO: GARRAFINHA | 2 POLEIROS: REDONDO DE 12 NA POSIÇÃO CENTRO EM LINHA 11 ARAMES ENTRE SI

EX060520	OUTRAS MUTAÇÕES DE STAR FINCH MACHO	2,5	3

Nome Cientifico: BATHILDA RUFICAUDA | GAIOLA: MALHA FINA - L(35) A(27) P(22) | MALHA: FINA | COMEDOURO: EXTERNO | BEBEDOURO: GARRAFINHA | 2 POLEIROS: REDONDO DE 12 NA POSIÇÃO CENTRO EM LINHA 11 ARAMES ENTRE SI

TOTAL DE CLASSES: 20

OUTROS DIAMANTES

COD	COR	BITOLA	ANOS
EX060601	MODESTO FÊMEA	2,5	3
	Nome Cientifico: Aidemosyne Modesta | GAIOLA: PADRÃO COR - L(35) A(27) P(22) | MALHA: NORMAL | COMEDOURO: MEIA LUA | BEBEDOURO: MEIA LUA | 2 POLEIROS: REDONDO DE 12 NA POSIÇÃO CENTRO EM LINHA 12 ARAMES ENTRE SI		
EX060602	MADESTO MACHO	2,5	3
	Nome Cientifico: Aidemosyne Modesta | GAIOLA: PADRÃO COR - L(35) A(27) P(22) | MALHA: NORMAL | COMEDOURO: MEIA LUA | BEBEDOURO: MEIA LUA | 2 POLEIROS: REDONDO DE 12 NA POSIÇÃO CENTRO EM LINHA 12 ARAMES ENTRE SI		
EX060603	MODESTO ÁGATA FÊMEA	2,5	3
	Nome Cientifico: Aidemosyne Modesta | GAIOLA: PADRÃO COR - L(35) A(27) P(22) | MALHA: NORMAL | COMEDOURO: MEIA LUA | BEBEDOURO: MEIA LUA | 2 POLEIROS: REDONDO DE 12 NA POSIÇÃO CENTRO EM LINHA 12 ARAMES ENTRE SI		
EX060604	MODESTO ÁGATA MACHO	2,5	3
	Nome Cientifico: Aidemosyne Modesta | GAIOLA: PADRÃO COR - L(35) A(27) P(22) | MALHA: NORMAL | COMEDOURO: MEIA LUA | BEBEDOURO: MEIA LUA | 2 POLEIROS: REDONDO DE 12 NA POSIÇÃO CENTRO EM LINHA 12 ARAMES ENTRE SI		
EX060605	MODESTO CANELA FÊMEA	2,5	3
	Nome Cientifico: Aidemosyne Modesta | GAIOLA: PADRÃO COR - L(35) A(27) P(22) | MALHA: NORMAL | COMEDOURO: MEIA LUA | BEBEDOURO: MEIA LUA | 2 POLEIROS: REDONDO DE 12 NA POSIÇÃO CENTRO EM LINHA 12 ARAMES ENTRE SI		
EX060606	MODESTO CANELA MACHO	2,5	3
	Nome Cientifico: Aidemosyne Modesta | GAIOLA: PADRÃO COR - L(35) A(27) P(22) | MALHA: NORMAL | COMEDOURO: MEIA LUA | BEBEDOURO: MEIA LUA | 2 POLEIROS: REDONDO DE 12 NA POSIÇÃO CENTRO EM LINHA 12 ARAMES ENTRE SI		
EX060607	MODESTO OUTRAS MUTAÇÕES FÊMEA	2,5	3
	Nome Cientifico: Aidemosyne Modesta | GAIOLA: PADRÃO COR - L(35) A(27) P(22) | MALHA: NORMAL | COMEDOURO: MEIA LUA | BEBEDOURO: MEIA LUA | 2 POLEIROS: REDONDO DE 12 NA POSIÇÃO CENTRO EM LINHA 12 ARAMES ENTRE SI		
EX060608	MODESTO OUTRAS MUTAÇÕES MACHO	2,5	3
	Nome Cientifico: Aidemosyne Modesta | GAIOLA: PADRÃO COR - L(35) A(27) P(22) | MALHA: NORMAL | COMEDOURO: MEIA LUA | BEBEDOURO: MEIA LUA | 2 POLEIROS: REDONDO DE 12 NA POSIÇÃO CENTRO EM LINHA 12 ARAMES ENTRE SI		
EX060609	BICHENOW (STIZOPTERA BICHENOVII)	2,2	3
	Nome Cientifico: STIZOPTERA BICHENOVII | GAIOLA: MALHA FINA - L(35) A(27) P(22) | MALHA: FINA | COMEDOURO: EXTERNO | BEBEDOURO: GARRAFINHA | 2 POLEIROS: REDONDO DE 12 NA POSIÇÃO CENTRO EM LINHA 11 ARAMES ENTRE SI		
EX060610	BICHENOW CANELA	2,2	3
	Nome Cientifico: STIZOPTERA BICHENOVII | GAIOLA: MALHA FINA - L(35) A(27) P(22) | MALHA: FINA | COMEDOURO: EXTERNO | BEBEDOURO: GARRAFINHA | 2 POLEIROS: REDONDO DE 12 NA POSIÇÃO CENTRO EM LINHA 11 ARAMES ENTRE SI		
EX060611	BICHENOW OUTRAS MUTAÇÕES	2,2	3
	Nome Cientifico: STIZOPTERA BICHENOVII | GAIOLA: MALHA FINA - L(35) A(27) P(22) | MALHA: FINA | COMEDOURO: EXTERNO | BEBEDOURO: GARRAFINHA | 2 POLEIROS: REDONDO DE 12 NA POSIÇÃO CENTRO EM LINHA 11 ARAMES ENTRE SI		

TOTAL DE CLASSES: 11

HÍBRIDOS

COD	COR	BITOLA	ANOS
EX060701	HÍBRIDO DIMÓRFICO FÊMEA	2,5	3
	Nome Cientifico: - | GAIOLA: PADRÃO COR - L(35) A(27) P(22) | MALHA: NORMAL | COMEDOURO: MEIA LUA | BEBEDOURO: MEIA LUA | 2 POLEIROS: REDONDO DE 12 NA POSIÇÃO CENTRO EM LINHA 12 ARAMES ENTRE SI		
EX060702	HÍBRIDO DIMÓRFICO MACHO	2,5	3
	Nome Cientifico: - | GAIOLA: PADRÃO COR - L(35) A(27) P(22) | MALHA: NORMAL | COMEDOURO: MEIA LUA | BEBEDOURO: MEIA LUA | 2 POLEIROS: REDONDO DE 12 NA POSIÇÃO CENTRO EM LINHA 12 ARAMES ENTRE SI		
EX060703	HÍBRIDO NÃO DIMÓRFICO	2,5	3
	Nome Cientifico: - | GAIOLA: PADRÃO COR - L(35) A(27) P(22) | MALHA: NORMAL | COMEDOURO: MEIA LUA | BEBEDOURO: MEIA LUA | 2 POLEIROS: REDONDO DE 12 NA POSIÇÃO CENTRO EM LINHA 12 ARAMES ENTRE SI		

TOTAL DE CLASSES: 3

TOTAL DE CLASSES NO GRUPO: 109

EXÓTICOS RAROS

ERYTHURAS

COD	COR	BITOLA	ANOS
EX070101	ERYTHURAS BICOLOR Nome Cientifico: ERYTHRURA PSITTACEA | GAIOLA: PADRÃO COR - L(35) A(27) P(22) | MALHA: NORMAL | COMEDOURO: MEIA LUA | BEBEDOURO: MEIA LUA | 2 POLEIROS: REDONDO DE 12 NA POSIÇÃO CENTRO EM LINHA 12 ARAMES ENTRE SI	2,5	3
EX070102	ERYTHURAS BICOLOR FACE LARANJA Nome Cientifico: ERYTHRURA PSITTACEA | GAIOLA: PADRÃO COR - L(35) A(27) P(22) | MALHA: NORMAL | COMEDOURO: MEIA LUA | BEBEDOURO: MEIA LUA | 2 POLEIROS: REDONDO DE 12 NA POSIÇÃO CENTRO EM LINHA 12 ARAMES ENTRE SI	2,5	3
EX070103	ERYTHURAS BICOLOR ARLEQUIM (TODOS) Nome Cientifico: ERYTHRURA PSITTACEA | GAIOLA: PADRÃO COR - L(35) A(27) P(22) | MALHA: NORMAL | COMEDOURO: MEIA LUA | BEBEDOURO: MEIA LUA | 2 POLEIROS: REDONDO DE 12 NA POSIÇÃO CENTRO EM LINHA 12 ARAMES ENTRE SI	2,5	3
EX070104	ERYTHURAS BICOLOR LUTINO Nome Cientifico: ERYTHRURA PSITTACEA | GAIOLA: PADRÃO COR - L(35) A(27) P(22) | MALHA: NORMAL | COMEDOURO: MEIA LUA | BEBEDOURO: MEIA LUA | 2 POLEIROS: REDONDO DE 12 NA POSIÇÃO CENTRO EM LINHA 12 ARAMES ENTRE SI	2,5	3
EX070105	ERYTHURAS TRICOLOR Nome Cientifico: ERYTHRURA TRICHROA | GAIOLA: PADRÃO COR - L(35) A(27) P(22) | MALHA: NORMAL | COMEDOURO: MEIA LUA | BEBEDOURO: MEIA LUA | 2 POLEIROS: REDONDO DE 12 NA POSIÇÃO CENTRO EM LINHA 12 ARAMES ENTRE SI	2,5	3
EX070106	ERYTHURAS TRICOLOR LUTINO Nome Cientifico: ERYTHRURA TRICHROA | GAIOLA: PADRÃO COR - L(35) A(27) P(22) | MALHA: NORMAL | COMEDOURO: MEIA LUA | BEBEDOURO: MEIA LUA | 2 POLEIROS: REDONDO DE 12 NA POSIÇÃO CENTRO EM LINHA 12 ARAMES ENTRE SI	2,5	3
EX070107	ERYTHURAS TRICOLOR AMARELO DE OLHOS NEGROS Nome Cientifico: ERYTHRURA TRICHROA | GAIOLA: PADRÃO COR - L(35) A(27) P(22) | MALHA: NORMAL | COMEDOURO: MEIA LUA | BEBEDOURO: MEIA LUA | 2 POLEIROS: REDONDO DE 12 NA POSIÇÃO CENTRO EM LINHA 12 ARAMES ENTRE SI	2,5	3
EX070108	ERYTHURAS TRICOLOR CANELA Nome Cientifico: ERYTHRURA TRICHROA | GAIOLA: PADRÃO COR - L(35) A(27) P(22) | MALHA: NORMAL | COMEDOURO: MEIA LUA | BEBEDOURO: MEIA LUA | 2 POLEIROS: REDONDO DE 12 NA POSIÇÃO CENTRO EM LINHA 12 ARAMES ENTRE SI	2,5	3
EX070109	ERYTHURAS TRICOLOR VERDE MAR Nome Cientifico: ERYTHRURA TRICHROA | GAIOLA: PADRÃO COR - L(35) A(27) P(22) | MALHA: NORMAL | COMEDOURO: MEIA LUA | BEBEDOURO: MEIA LUA | 2 POLEIROS: REDONDO DE 12 NA POSIÇÃO CENTRO EM LINHA 12 ARAMES ENTRE SI	2,5	3
EX070110	ERYTHURAS QUADRICOLOR FÊMEA Nome Cientifico: ERYTHRURA PRASINA | GAIOLA: PADRÃO COR - L(35) A(27) P(22) | MALHA: NORMAL | COMEDOURO: MEIA LUA | BEBEDOURO: MEIA LUA | 2 POLEIROS: REDONDO DE 12 NA POSIÇÃO CENTRO EM LINHA 12 ARAMES ENTRE SI	2,5	3
EX070111	ERYTHURAS QUADRICOLOR MACHO Nome Cientifico: ERYTHRURA PRASINA | GAIOLA: PADRÃO COR - L(35) A(27) P(22) | MALHA: NORMAL | COMEDOURO: MEIA LUA | BEBEDOURO: MEIA LUA | 2 POLEIROS: REDONDO DE 12 NA POSIÇÃO CENTRO EM LINHA 12 ARAMES ENTRE SI	2,5	3
EX070112	ERYTHURAS PEALE Nome Cientifico: ERYTHRURA CYANEOVIRENS PEALII | GAIOLA: PADRÃO COR - L(35) A(27) P(22) | MALHA: NORMAL | COMEDOURO: MEIA LUA | BEBEDOURO: MEIA LUA | 2 POLEIROS: REDONDO DE 12 NA POSIÇÃO CENTRO EM LINHA 12 ARAMES ENTRE SI	2,5	3
EX070113	ERYTHURAS COLORIA Nome Cientifico: ERYTHRURA COLORIA | GAIOLA: PADRÃO COR - L(35) A(27) P(22) | MALHA: NORMAL | COMEDOURO: MEIA LUA | BEBEDOURO: MEIA LUA | 2 POLEIROS: REDONDO DE 12 NA POSIÇÃO CENTRO EM LINHA 12 ARAMES ENTRE SI	2,5	3
EX070114	ERYTHURAS BAMBOO Nome Cientifico: ERYTHRURA HYPERYTHRA | GAIOLA: PADRÃO COR - L(35) A(27) P(22) | MALHA: NORMAL | COMEDOURO: MEIA LUA | BEBEDOURO: MEIA LUA | 2 POLEIROS: REDONDO DE 12 NA POSIÇÃO CENTRO EM LINHA 12 ARAMES ENTRE SI	2,5	3
EX070115	ERYTHURAS FORBES FÊMEA Nome Cientifico: ERYTHRURA TRICOLOR | GAIOLA: PADRÃO COR - L(35) A(27) P(22) | MALHA: NORMAL | COMEDOURO: MEIA LUA | BEBEDOURO: MEIA LUA | 2 POLEIROS: REDONDO DE 12 NA POSIÇÃO CENTRO EM LINHA 12 ARAMES ENTRE SI	2,5	3
EX070116	ERYTHURAS FORBES MACHO Nome Cientifico: ERYTHRURA TRICOLOR | GAIOLA: PADRÃO COR - L(35) A(27) P(22) | MALHA: NORMAL | COMEDOURO: MEIA LUA | BEBEDOURO: MEIA LUA | 2 POLEIROS: REDONDO DE 12 NA POSIÇÃO CENTRO EM LINHA 12 ARAMES ENTRE SI	2,5	3
EX070117	ERYTHURAS FORBES VERDE MAR FÊMEA Nome Cientifico: ERYTHRURA TRICOLOR | GAIOLA: PADRÃO COR - L(35) A(27) P(22) | MALHA: NORMAL | COMEDOURO: MEIA LUA | BEBEDOURO: MEIA LUA | 2 POLEIROS: REDONDO DE 12 NA POSIÇÃO CENTRO EM LINHA 12 ARAMES ENTRE SI	2,5	3
EX070118	ERYTHURAS FORBES VERDE MAR MACHO Nome Cientifico: ERYTHRURA TRICOLOR | GAIOLA: PADRÃO COR - L(35) A(27) P(22) | MALHA: NORMAL | COMEDOURO: MEIA LUA | BEBEDOURO: MEIA LUA | 2 POLEIROS: REDONDO DE 12 NA POSIÇÃO CENTRO EM LINHA 12 ARAMES ENTRE SI	2,5	3
EX070119	ERYTHURAS FORBES PASTEL FÊMEA Nome Cientifico: ERYTHRURA TRICOLOR | GAIOLA: PADRÃO COR - L(35) A(27) P(22) | MALHA: NORMAL | COMEDOURO: MEIA LUA | BEBEDOURO: MEIA LUA | 2 POLEIROS: REDONDO DE 12 NA POSIÇÃO CENTRO EM LINHA 12 ARAMES ENTRE SI	2,5	3
EX070120	ERYTHURAS FORBES PASTEL MACHO Nome Cientifico: ERYTHRURA TRICOLOR | GAIOLA: PADRÃO COR - L(35) A(27) P(22) | MALHA: NORMAL | COMEDOURO: MEIA LUA | BEBEDOURO: MEIA LUA | 2 POLEIROS: REDONDO DE 12 NA POSIÇÃO CENTRO EM LINHA 12 ARAMES ENTRE SI	2,5	3
EX070121	OUTRAS ERYTHRURA Nome Cientifico: ERYTHRURA TRICOLOR | GAIOLA: PADRÃO COR - L(35) A(27) P(22) | MALHA: NORMAL | COMEDOURO: MEIA LUA | BEBEDOURO: MEIA LUA | 2 POLEIROS: REDONDO DE 12 NA POSIÇÃO CENTRO EM LINHA 12 ARAMES ENTRE SI	2,5	3
EX070122	OUTRAS MUTAÇÕES DE ERYTHURAS Nome Cientifico: ERYTHRURA TRICOLOR | GAIOLA: PADRÃO COR - L(35) A(27) P(22) | MALHA: NORMAL | COMEDOURO: MEIA LUA | BEBEDOURO: MEIA LUA | 2 POLEIROS: REDONDO DE 12 NA POSIÇÃO CENTRO EM LINHA 12 ARAMES ENTRE SI	2,5	3

TOTAL DE CLASSES: 22

GRANATINAS E URAEGINTHUS

COD	COR	BITOLA	ANOS
EX070201	GRANATINA VIOLETA FÊMEA Nome Cientifico: GRANATINA GRANATINA | GAIOLA: MALHA FINA - L(35) A(27) P(22) | MALHA: FINA | COMEDOURO: EXTERNO | BEBEDOURO: GARRAFINHA | 2 POLEIROS: REDONDO DE 12 NA POSIÇÃO CENTRO EM LINHA 11 ARAMES ENTRE SI	2,5	3
EX070202	GRANATINA VIOLETA MACHO Nome Cientifico: GRANATINA GRANATINA | GAIOLA: MALHA FINA - L(35) A(27) P(22) | MALHA: FINA | COMEDOURO: EXTERNO | BEBEDOURO: GARRAFINHA | 2 POLEIROS: REDONDO DE 12 NA POSIÇÃO CENTRO EM LINHA 11 ARAMES ENTRE SI	2,5	3
EX070203	GRANATINA PÚRPURA FÊMEA Nome Cientifico: GRANATINA GRANATINA | GAIOLA: MALHA FINA - L(35) A(27) P(22) | MALHA: FINA | COMEDOURO: EXTERNO | BEBEDOURO: GARRAFINHA | 2 POLEIROS: REDONDO DE 12 NA POSIÇÃO CENTRO EM LINHA 11 ARAMES ENTRE SI	2,5	3
EX070204	GRANATINA PÚRPURA MACHO Nome Cientifico: GRANATINA GRANATINA | GAIOLA: MALHA FINA - L(35) A(27) P(22) | MALHA: FINA | COMEDOURO: EXTERNO | BEBEDOURO: GARRAFINHA | 2 POLEIROS: REDONDO DE 12 NA POSIÇÃO CENTRO EM LINHA 11 ARAMES ENTRE SI	2,5	3
EX070205	PEITO CELESTE FÊMEA Nome Cientifico: URAEGINTHUS ANGOLENSIS | GAIOLA: MALHA FINA - L(35) A(27) P(22) | MALHA: FINA | COMEDOURO: EXTERNO | BEBEDOURO: GARRAFINHA | 2 POLEIROS: REDONDO DE 12 NA POSIÇÃO CENTRO EM LINHA 11 ARAMES ENTRE SI	2,2	3
EX070206	PEITO CELESTE MACHO Nome Cientifico: URAEGINTHUS ANGOLENSIS | GAIOLA: MALHA FINA - L(35) A(27) P(22) | MALHA: FINA | COMEDOURO: EXTERNO | BEBEDOURO: GARRAFINHA | 2 POLEIROS: REDONDO DE 12 NA POSIÇÃO CENTRO EM LINHA 11 ARAMES ENTRE SI	2,2	3
EX070207	PEITO CELESTE PASTEL FÊMEA	2,2	3

Nome Cientifico: URAEGINTHUS ANGOLENSIS | GAIOLA: MALHA FINA - L(35) A(27) P(22) | MALHA: FINA | COMEDOURO: EXTERNO | BEBEDOURO: GARRAFINHA | 2 POLEIROS: REDONDO DE 12 NA POSIÇÃO CENTRO EM LINHA 11 ARAMES ENTRE SI			
EX070208	PEITO CELESTE PASTEL MACHO	2,2	3
Nome Cientifico: URAEGINTHUS ANGOLENSIS | GAIOLA: MALHA FINA - L(35) A(27) P(22) | MALHA: FINA | COMEDOURO: EXTERNO | BEBEDOURO: GARRAFINHA | 2 POLEIROS: REDONDO DE 12 NA POSIÇÃO CENTRO EM LINHA 11 ARAMES ENTRE SI			
EX070209	PEITO CELESTE DE BOCHECHA VERMELHA FÊMEA	2,2	3
Nome Cientifico: URAEGINTHUS ANGOLENSIS | GAIOLA: MALHA FINA - L(35) A(27) P(22) | MALHA: FINA | COMEDOURO: EXTERNO | BEBEDOURO: GARRAFINHA | 2 POLEIROS: REDONDO DE 12 NA POSIÇÃO CENTRO EM LINHA 11 ARAMES ENTRE SI			
EX070210	PEITO CELESTE DE BOCHECHA VERMELHA MACHO	2,2	3
Nome Cientifico: URAEGINTHUS ANGOLENSIS | GAIOLA: MALHA FINA - L(35) A(27) P(22) | MALHA: FINA | COMEDOURO: EXTERNO | BEBEDOURO: GARRAFINHA | 2 POLEIROS: REDONDO DE 12 NA POSIÇÃO CENTRO EM LINHA 11 ARAMES ENTRE SI			
EX070211	PEITO CELESTE PASTEL BOCHECHA VERMELHA FÊMEA	2,2	3
Nome Cientifico: URAEGINTHUS ANGOLENSIS | GAIOLA: MALHA FINA - L(35) A(27) P(22) | MALHA: FINA | COMEDOURO: EXTERNO | BEBEDOURO: GARRAFINHA | 2 POLEIROS: REDONDO DE 12 NA POSIÇÃO CENTRO EM LINHA 11 ARAMES ENTRE SI			
EX070212	PEITO CELESTE PASTEL BOCHECHA VERMELHA MACHO	2,2	3
Nome Cientifico: URAEGINTHUS ANGOLENSIS | GAIOLA: MALHA FINA - L(35) A(27) P(22) | MALHA: FINA | COMEDOURO: EXTERNO | BEBEDOURO: GARRAFINHA | 2 POLEIROS: REDONDO DE 12 NA POSIÇÃO CENTRO EM LINHA 11 ARAMES ENTRE SI			
EX070213	PEITO CELESTE DE CABEÇA AZUL FÊMEA (URAEGINTHUS CYANOCEPHALUS)	2,2	3
Nome Cientifico: URAEGINTHUS ANGOLENSIS | GAIOLA: MALHA FINA - L(35) A(27) P(22) | MALHA: FINA | COMEDOURO: EXTERNO | BEBEDOURO: GARRAFINHA | 2 POLEIROS: REDONDO DE 12 NA POSIÇÃO CENTRO EM LINHA 11 ARAMES ENTRE SI			
EX070214	PEITO CELESTE DE CABEÇA AZUL MACHO	2,2	3
Nome Cientifico: URAEGINTHUS ANGOLENSIS | GAIOLA: MALHA FINA - L(35) A(27) P(22) | MALHA: FINA | COMEDOURO: EXTERNO | BEBEDOURO: GARRAFINHA | 2 POLEIROS: REDONDO DE 12 NA POSIÇÃO CENTRO EM LINHA 11 ARAMES ENTRE SI			
EX070215	OUTRAS MUTACÕSES FÊMEA	2,2	3
Nome Cientifico: - | GAIOLA: MALHA FINA - L(35) A(27) P(22) | MALHA: FINA | COMEDOURO: EXTERNO | BEBEDOURO: GARRAFINHA | 2 POLEIROS: REDONDO DE 12 NA POSIÇÃO CENTRO EM LINHA 11 ARAMES ENTRE SI			
EX070216	OUTRAS MUTAÇÕES MACHO	2,2	3
Nome Cientifico: - | GAIOLA: MALHA FINA - L(35) A(27) P(22) | MALHA: FINA | COMEDOURO: EXTERNO | BEBEDOURO: GARRAFINHA | 2 POLEIROS: REDONDO DE 12 NA POSIÇÃO CENTRO EM LINHA 11 ARAMES ENTRE SI			
TOTAL DE CLASSES: 16			

OUTROS EXÓTICOS RAROS

COD	COR	BITOLA	ANOS
EX070301	AMARANTE FÊMEA	2,2	3
Nome Cientifico: LAGONOSTICTA SENEGALA | GAIOLA: MALHA FINA - L(35) A(27) P(22) | MALHA: FINA | COMEDOURO: EXTERNO | BEBEDOURO: GARRAFINHA | 2 POLEIROS: REDONDO DE 12 NA POSIÇÃO CENTRO EM LINHA 11 ARAMES ENTRE SI			
EX070302	AMARANTE MACHO	2,2	3
Nome Cientifico: LAGONOSTICTA SENEGALA | GAIOLA: MALHA FINA - L(35) A(27) P(22) | MALHA: FINA | COMEDOURO: EXTERNO | BEBEDOURO: GARRAFINHA | 2 POLEIROS: REDONDO DE 12 NA POSIÇÃO CENTRO EM LINHA 11 ARAMES ENTRE SI			
EX070303	PICOTÊ FÊMEA	2,0	3
Nome Cientifico: AMANDAVA AMANDAVA | GAIOLA: MALHA FINA - L(35) A(27) P(22) | MALHA: FINA | COMEDOURO: EXTERNO | BEBEDOURO: GARRAFINHA | 2 POLEIROS: REDONDO DE 12 NA POSIÇÃO CENTRO EM LINHA 11 ARAMES ENTRE SI			
EX070304	PICOTÊ MACHO	2,0	3
Nome Cientifico: AMANDAVA AMANDAVA | GAIOLA: MALHA FINA - L(35) A(27) P(22) | MALHA: FINA | COMEDOURO: EXTERNO | BEBEDOURO: GARRAFINHA | 2 POLEIROS: REDONDO DE 12 NA POSIÇÃO CENTRO EM LINHA 11 ARAMES ENTRE SI			
EX070305	LARANJINHA FÊMEA	2,0	3
Nome Cientifico: AMANDAVA SUBFLAVA | GAIOLA: MALHA FINA - L(35) A(27) P(22) | MALHA: FINA | COMEDOURO: EXTERNO | BEBEDOURO: GARRAFINHA | 2 POLEIROS: REDONDO DE 12 NA POSIÇÃO CENTRO EM LINHA 11 ARAMES ENTRE SI			
EX070306	LARANJINHA MACHO	2,0	3
Nome Cientifico: AMANDAVA SUBFLAVA | GAIOLA: MALHA FINA - L(35) A(27) P(22) | MALHA: FINA | COMEDOURO: EXTERNO | BEBEDOURO: GARRAFINHA | 2 POLEIROS: REDONDO DE 12 NA POSIÇÃO CENTRO EM LINHA 11 ARAMES ENTRE SI			
EX070307	PEQUENAS ESTRIDAS: ORANJE (ESTRILDA MELPADA) LANANDER (ESTRILDA CAERUESCENS), ETC.	2,0	3
Nome Cientifico: - | GAIOLA: MALHA FINA - L(35) A(27) P(22) | MALHA: FINA | COMEDOURO: EXTERNO | BEBEDOURO: GARRAFINHA | 2 POLEIROS: REDONDO DE 12 NA POSIÇÃO CENTRO EM LINHA 11 ARAMES ENTRE SI			
EX070308	MELBA FÊMEA	2,7	3
Nome Cientifico: PYTILIA MELBA | GAIOLA: MALHA FINA - L(35) A(27) P(22) | MALHA: FINA | COMEDOURO: EXTERNO | BEBEDOURO: GARRAFINHA | 2 POLEIROS: REDONDO DE 12 NA POSIÇÃO CENTRO EM LINHA 11 ARAMES ENTRE SI			
EX070309	MELBA MACHO	2,7	3
Nome Cientifico: PYTILIA MELBA | GAIOLA: MALHA FINA - L(35) A(27) P(22) | MALHA: FINA | COMEDOURO: EXTERNO | BEBEDOURO: GARRAFINHA | 2 POLEIROS: REDONDO DE 12 NA POSIÇÃO CENTRO EM LINHA 11 ARAMES ENTRE SI			
EX070310	AURORAS FÊMEAS (PYTILIA PHOENICOPTERA, PHYPOGRAMMICA, P.AFRA)	2,5	3
Nome Cientifico: - | GAIOLA: MALHA FINA - L(35) A(27) P(22) | MALHA: FINA | COMEDOURO: EXTERNO | BEBEDOURO: GARRAFINHA | 2 POLEIROS: REDONDO DE 12 NA POSIÇÃO CENTRO EM LINHA 11 ARAMES ENTRE SI			
EX070311	AURORAS MACHO	2,5	3
Nome Cientifico: - | GAIOLA: MALHA FINA - L(35) A(27) P(22) | MALHA: FINA | COMEDOURO: EXTERNO | BEBEDOURO: GARRAFINHA | 2 POLEIROS: REDONDO DE 12 NA POSIÇÃO CENTRO EM LINHA 11 ARAMES ENTRE SI			
EX070312	TWIN-SPOTS FÊMEA (HYPARGOS NIVEOGUTTATUS, MANDIGO, ANITIDULA, ETC)	2,5	3
Nome Cientifico: - | GAIOLA: MALHA FINA - L(35) A(27) P(22) | MALHA: FINA | COMEDOURO: EXTERNO | BEBEDOURO: GARRAFINHA | 2 POLEIROS: REDONDO DE 12 NA POSIÇÃO CENTRO EM LINHA 11 ARAMES ENTRE SI			
EX070313	TWIN-SPOT MACHO (HYPARGOS NIVEOGUTTATUS, MANDIGO, ANITIDULA, ETC)	2,5	3
Nome Cientifico: - | GAIOLA: MALHA FINA - L(35) A(27) P(22) | MALHA: FINA | COMEDOURO: EXTERNO | BEBEDOURO: GARRAFINHA | 2 POLEIROS: REDONDO DE 12 NA POSIÇÃO CENTRO EM LINHA 11 ARAMES ENTRE SI			
EX070314	EMBLEMA PICTA FÊMEA	2,7	3
Nome Cientifico: EMBLEMA PICTUM | GAIOLA: MALHA FINA - L(35) A(27) P(22) | MALHA: FINA | COMEDOURO: EXTERNO | BEBEDOURO: GARRAFINHA | 2 POLEIROS: REDONDO DE 12 NA POSIÇÃO CENTRO EM LINHA 11 ARAMES ENTRE SI			
EX070315	EMBLEMA PICTA MACHO	2,7	3
Nome Cientifico: EMBLEMA PICTUM | GAIOLA: MALHA FINA - L(35) A(27) P(22) | MALHA: FINA | COMEDOURO: EXTERNO | BEBEDOURO: GARRAFINHA | 2 POLEIROS: REDONDO DE 12 NA POSIÇÃO CENTRO EM LINHA 11 ARAMES ENTRE SI			
EX070316	EMBLEMA PICTA LARANJA FÊMEA	2,7	3
Nome Cientifico: EMBLEMA PICTUM | GAIOLA: MALHA FINA - L(35) A(27) P(22) | MALHA: FINA | COMEDOURO: EXTERNO | BEBEDOURO: GARRAFINHA | 2 POLEIROS: REDONDO DE 12 NA POSIÇÃO CENTRO EM LINHA 11 ARAMES ENTRE SI			
EX070317	EMBLEMA PICTA LARANJA MACHO	2,7	3
Nome Cientifico: EMBLEMA PICTUM | GAIOLA: MALHA FINA - L(35) A(27) P(22) | MALHA: FINA | COMEDOURO: EXTERNO | BEBEDOURO: GARRAFINHA | 2 POLEIROS: REDONDO DE 12 NA POSIÇÃO CENTRO EM LINHA 11 ARAMES ENTRE SI			
EX070318	PHAETON FÊMEA	2,5	3
Nome Cientifico: NEOCHIMIA PHAETON | GAIOLA: MALHA FINA - L(35) A(27) P(22) | MALHA: FINA | COMEDOURO: EXTERNO | BEBEDOURO: GARRAFINHA | 2 POLEIROS: REDONDO DE 12 NA POSIÇÃO CENTRO EM LINHA 11 ARAMES ENTRE SI			
EX070319	PHAETON MACHO	2,5	3
Nome Cientifico: NEOCHIMIA PHAETON | GAIOLA: MALHA FINA - L(35) A(27) P(22) | MALHA: FINA | COMEDOURO: EXTERNO | BEBEDOURO: GARRAFINHA | 2 POLEIROS: REDONDO DE 12 NA POSIÇÃO CENTRO EM LINHA 11 ARAMES ENTRE SI			
EX070320	PHAETON AMARELO FÊMEA	2,5	3
Nome Cientifico: NEOCHIMIA PHAETON | GAIOLA: MALHA FINA - L(35) A(27) P(22) | MALHA: FINA | COMEDOURO: EXTERNO | BEBEDOURO: GARRAFINHA | 2 POLEIROS: REDONDO DE 12 NA POSIÇÃO CENTRO EM LINHA 11 ARAMES ENTRE SI			
EX070321	PHAETON AMARELO MACHO	2,5	3
Nome Cientifico: NEOCHIMIA PHAETON | GAIOLA: MALHA FINA - L(35) A(27) P(22) | MALHA: FINA | COMEDOURO: EXTERNO | BEBEDOURO: GARRAFINHA | 2 POLEIROS: REDONDO DE 12 NA POSIÇÃO CENTRO EM LINHA 11 ARAMES ENTRE SI			
EX070322	ASTRO DE SIDNEY	2,5	3
Nome Cientifico: NEOCHMIA TEMPORALIS | GAIOLA: MALHA FINA - L(35) A(27) P(22) | MALHA: FINA | COMEDOURO: EXTERNO | BEBEDOURO: GARRAFINHA | 2 POLEIROS: REDONDO DE 12 NA POSIÇÃO CENTRO EM LINHA 11 ARAMES ENTRE SI			
EX070323	OUTROS EXÓTICOS RAROS	2,5	3
Nome Cientifico: - | GAIOLA: MALHA FINA - L(35) A(27) P(22) | MALHA: FINA | COMEDOURO: EXTERNO | BEBEDOURO: GARRAFINHA | 2 POLEIROS: REDONDO DE 12 NA POSIÇÃO CENTRO EM LINHA 11 ARAMES ENTRE SI			
EX070324	OUTRAS MUTAÇÕES	2,5	3

NOMENCLATURA OFICIAL

2024

EXÓTICOS

Nome Cientifico: - | GAIOLA: MALHA FINA - L(35) A(27) P(22) | MALHA: FINA | COMEDOURO: EXTERNO | BEBEDOURO: GARRAFINHA | 2 POLEIROS: REDONDO DE 12 NA POSIÇÃO CENTRO EM LINHA 11 ARAMES ENTRE SI

TOTAL DE CLASSES: 24

TOTAL DE CLASSES NO GRUPO: 62

EXÓTICOS FAUNA AMERICANA E OUTROS

FRINGILIDEOS DO GENERO SPINUS

COD	COR	BITOLA	ANOS
EX080101	TARIM ANCESTRAL FÊMEA Nome Cientifico: SPINUS CUCULLATUS I GAIOLA: MALHA FINA - L(35) A(27) P(22) I MALHA: FINA I COMEDOURO: EXTERNO I BEBEDOURO: GARRAFINHA I 2 POLEIROS: REDONDO DE 12 NA POSIÇÃO CENTRO EM LINHA 11 ARAMES ENTRE SI	2,5	3
EX080102	TARIM ANCESTRAL MACHO Nome Cientifico: SPINUS CUCULLATUS I GAIOLA: MALHA FINA - L(35) A(27) P(22) I MALHA: FINA I COMEDOURO: EXTERNO I BEBEDOURO: GARRAFINHA I 2 POLEIROS: REDONDO DE 12 NA POSIÇÃO CENTRO EM LINHA 11 ARAMES ENTRE SI	2,5	3
EX080103	TARIM DILUÍDO SIMPLES FATOR FÊMEA Nome Cientifico: SPINUS CUCULLATUS I GAIOLA: MALHA FINA - L(35) A(27) P(22) I MALHA: FINA I COMEDOURO: EXTERNO I BEBEDOURO: GARRAFINHA I 2 POLEIROS: REDONDO DE 12 NA POSIÇÃO CENTRO EM LINHA 11 ARAMES ENTRE SI	2,5	3
EX080104	TARIM DILUÍDO SIMPLES FATOR MACHO Nome Cientifico: SPINUS CUCULLATUS I GAIOLA: MALHA FINA - L(35) A(27) P(22) I MALHA: FINA I COMEDOURO: EXTERNO I BEBEDOURO: GARRAFINHA I 2 POLEIROS: REDONDO DE 12 NA POSIÇÃO CENTRO EM LINHA 11 ARAMES ENTRE SI	2,5	3
EX080105	TARIM DILUÍDO DUPLO FATOR OU DUPLO DILUÍDO FÊMEA Nome Cientifico: SPINUS CUCULLATUS I GAIOLA: MALHA FINA - L(35) A(27) P(22) I MALHA: FINA I COMEDOURO: EXTERNO I BEBEDOURO: GARRAFINHA I 2 POLEIROS: REDONDO DE 12 NA POSIÇÃO CENTRO EM LINHA 11 ARAMES ENTRE SI	2,5	3
EX080106	TARIM DILUÍDO DUPLO FATOR OU DUPLO DILUÍDO MACHO Nome Cientifico: SPINUS CUCULLATUS I GAIOLA: MALHA FINA - L(35) A(27) P(22) I MALHA: FINA I COMEDOURO: EXTERNO I BEBEDOURO: GARRAFINHA I 2 POLEIROS: REDONDO DE 12 NA POSIÇÃO CENTRO EM LINHA 11 ARAMES ENTRE SI	2,5	3
EX080107	TARIM CANELA FÊMEA Nome Cientifico: SPINUS CUCULLATUS I GAIOLA: MALHA FINA - L(35) A(27) P(22) I MALHA: FINA I COMEDOURO: EXTERNO I BEBEDOURO: GARRAFINHA I 2 POLEIROS: REDONDO DE 12 NA POSIÇÃO CENTRO EM LINHA 11 ARAMES ENTRE SI	2,5	3
EX080108	TARIM CANELA MACHO Nome Cientifico: SPINUS CUCULLATUS I GAIOLA: MALHA FINA - L(35) A(27) P(22) I MALHA: FINA I COMEDOURO: EXTERNO I BEBEDOURO: GARRAFINHA I 2 POLEIROS: REDONDO DE 12 NA POSIÇÃO CENTRO EM LINHA 11 ARAMES ENTRE SI	2,5	3
EX080109	TARIM TOPÁZIO FÊMEA Nome Cientifico: SPINUS CUCULLATUS I GAIOLA: MALHA FINA - L(35) A(27) P(22) I MALHA: FINA I COMEDOURO: EXTERNO I BEBEDOURO: GARRAFINHA I 2 POLEIROS: REDONDO DE 12 NA POSIÇÃO CENTRO EM LINHA 11 ARAMES ENTRE SI	2,5	3
EX080110	TARIM TOPÁZIO MACHO Nome Cientifico: SPINUS CUCULLATUS I GAIOLA: MALHA FINA - L(35) A(27) P(22) I MALHA: FINA I COMEDOURO: EXTERNO I BEBEDOURO: GARRAFINHA I 2 POLEIROS: REDONDO DE 12 NA POSIÇÃO CENTRO EM LINHA 11 ARAMES ENTRE SI	2,5	3
EX080111	TARIM PASTEL FÊMEA (EX AGATA) Nome Cientifico: SPINUS CUCULLATUS I GAIOLA: MALHA FINA - L(35) A(27) P(22) I MALHA: FINA I COMEDOURO: EXTERNO I BEBEDOURO: GARRAFINHA I 2 POLEIROS: REDONDO DE 12 NA POSIÇÃO CENTRO EM LINHA 11 ARAMES ENTRE SI	2,5	3
EX080112	TARIM PASTEL MACHO Nome Cientifico: SPINUS CUCULLATUS I GAIOLA: MALHA FINA - L(35) A(27) P(22) I MALHA: FINA I COMEDOURO: EXTERNO I BEBEDOURO: GARRAFINHA I 2 POLEIROS: REDONDO DE 12 NA POSIÇÃO CENTRO EM LINHA 11 ARAMES ENTRE SI	2,5	3
EX080113	TARIM CANELA PASTEL FÊMEA (EX IZABEL) Nome Cientifico: SPINUS CUCULLATUS I GAIOLA: MALHA FINA - L(35) A(27) P(22) I MALHA: FINA I COMEDOURO: EXTERNO I BEBEDOURO: GARRAFINHA I 2 POLEIROS: REDONDO DE 12 NA POSIÇÃO CENTRO EM LINHA 11 ARAMES ENTRE SI	2,5	3
EX080114	TARIM CANELA PASTEL MACHO Nome Cientifico: SPINUS CUCULLATUS I GAIOLA: MALHA FINA - L(35) A(27) P(22) I MALHA: FINA I COMEDOURO: EXTERNO I BEBEDOURO: GARRAFINHA I 2 POLEIROS: REDONDO DE 12 NA POSIÇÃO CENTRO EM LINHA 11 ARAMES ENTRE SI	2,5	3
EX080115	TARIM RUBINO FÊMEA Nome Cientifico: SPINUS CUCULLATUS I GAIOLA: MALHA FINA - L(35) A(27) P(22) I MALHA: FINA I COMEDOURO: EXTERNO I BEBEDOURO: GARRAFINHA I 2 POLEIROS: REDONDO DE 12 NA POSIÇÃO CENTRO EM LINHA 11 ARAMES ENTRE SI	2,5	3
EX080116	TARIM RUBINO MACHO Nome Cientifico: SPINUS CUCULLATUS I GAIOLA: MALHA FINA - L(35) A(27) P(22) I MALHA: FINA I COMEDOURO: EXTERNO I BEBEDOURO: GARRAFINHA I 2 POLEIROS: REDONDO DE 12 NA POSIÇÃO CENTRO EM LINHA 11 ARAMES ENTRE SI	2,5	3
EX080117	TARIM OUTRAS MUTAÇÕES FÊMEA Nome Cientifico: SPINUS CUCULLATUS I GAIOLA: MALHA FINA - L(35) A(27) P(22) I MALHA: FINA I COMEDOURO: EXTERNO I BEBEDOURO: GARRAFINHA I 2 POLEIROS: REDONDO DE 12 NA POSIÇÃO CENTRO EM LINHA 11 ARAMES ENTRE SI	2,5	3
EX080118	TARIM OUTRAS MUTAÇÕES MACHO Nome Cientifico: SPINUS CUCULLATUS I GAIOLA: MALHA FINA - L(35) A(27) P(22) I MALHA: FINA I COMEDOURO: EXTERNO I BEBEDOURO: GARRAFINHA I 2 POLEIROS: REDONDO DE 12 NA POSIÇÃO CENTRO EM LINHA 11 ARAMES ENTRE SI	2,5	3

TOTAL DE CLASSES: 18

SPINUS DA FAUNA EUROPEIA, OUTROS SPINUS E SERINUS

COD	COR	BITOLA	ANOS
EX080201	ORGANETO ANCESTRAL FÊMEA Nome Cientifico: ACANTHIS FLAMMEA | GAIOLA: PADRÃO COR - L(35) A(27) P(22) | MALHA: NORMAL | COMEDOURO: MEIA LUA | BEBEDOURO: MEIA LUA | 2 POLEIROS: REDONDO DE 12 NA POSIÇÃO CENTRO EM LINHA 12 ARAMES ENTRE SI	2,5	3
EX080202	ORGANETO ANCESTRAL MACHO Nome Cientifico: ACANTHIS FLAMMEA | GAIOLA: PADRÃO COR - L(35) A(27) P(22) | MALHA: NORMAL | COMEDOURO: MEIA LUA | BEBEDOURO: MEIA LUA | 2 POLEIROS: REDONDO DE 12 NA POSIÇÃO CENTRO EM LINHA 12 ARAMES ENTRE SI	2,5	3
EX080203	ORGANETO AGATA FÊMEA Nome Cientifico: ACANTHIS FLAMMEA | GAIOLA: PADRÃO COR - L(35) A(27) P(22) | MALHA: NORMAL | COMEDOURO: MEIA LUA | BEBEDOURO: MEIA LUA | 2 POLEIROS: REDONDO DE 12 NA POSIÇÃO CENTRO EM LINHA 12 ARAMES ENTRE SI	2,5	3
EX080204	ORGANETO AGATA MACHO Nome Cientifico: ACANTHIS FLAMMEA | GAIOLA: PADRÃO COR - L(35) A(27) P(22) | MALHA: NORMAL | COMEDOURO: MEIA LUA | BEBEDOURO: MEIA LUA | 2 POLEIROS: REDONDO DE 12 NA POSIÇÃO CENTRO EM LINHA 12 ARAMES ENTRE SI	2,5	3
EX080205	ORGANETO CANELA FÊMEA Nome Cientifico: ACANTHIS FLAMMEA | GAIOLA: PADRÃO COR - L(35) A(27) P(22) | MALHA: NORMAL | COMEDOURO: MEIA LUA | BEBEDOURO: MEIA LUA | 2 POLEIROS: REDONDO DE 12 NA POSIÇÃO CENTRO EM LINHA 12 ARAMES ENTRE SI	2,5	3
EX080206	ORGANETO CANELA MACHO Nome Cientifico: ACANTHIS FLAMMEA | GAIOLA: PADRÃO COR - L(35) A(27) P(22) | MALHA: NORMAL | COMEDOURO: MEIA LUA | BEBEDOURO: MEIA LUA | 2 POLEIROS: REDONDO DE 12 NA POSIÇÃO CENTRO EM LINHA 12 ARAMES ENTRE SI	2,5	3
EX080207	ORGANETO COBATO FÊMEA Nome Cientifico: ACANTHIS FLAMMEA | GAIOLA: PADRÃO COR - L(35) A(27) P(22) | MALHA: NORMAL | COMEDOURO: MEIA LUA | BEBEDOURO: MEIA LUA | 2 POLEIROS: REDONDO DE 12 NA POSIÇÃO CENTRO EM LINHA 12 ARAMES ENTRE SI	2,5	3

NOMENCLATURA OFICIAL

2024

EXÓTICOS

EX080208	ORGANETO COBALTO MACHO Nome Cientifico: ACANTHIS FLAMMEA | GAIOLA: PADRÃO COR - L(35) A(27) P(22) | MALHA: NORMAL | COMEDOURO: MEIA LUA | BEBEDOURO: MEIA LUA | 2 POLEIROS: REDONDO DE 12 NA POSIÇÃO CENTRO EM LINHA 12 ARAMES ENTRE SI	2,5	3
EX080209	ORGANETO OUTRAS MUTAÇÕES FÊMEA (PASTEL E FEO) Nome Cientifico: ACANTHIS FLAMMEA | GAIOLA: PADRÃO COR - L(35) A(27) P(22) | MALHA: NORMAL | COMEDOURO: MEIA LUA | BEBEDOURO: MEIA LUA | 2 POLEIROS: REDONDO DE 12 NA POSIÇÃO CENTRO EM LINHA 12 ARAMES ENTRE SI	2,5	3
EX080210	ORGANETO OUTRAS MUTAÇÕES MACHO Nome Cientifico: ACANTHIS FLAMMEA | GAIOLA: PADRÃO COR - L(35) A(27) P(22) | MALHA: NORMAL | COMEDOURO: MEIA LUA | BEBEDOURO: MEIA LUA | 2 POLEIROS: REDONDO DE 12 NA POSIÇÃO CENTRO EM LINHA 12 ARAMES ENTRE SI	2,5	3
EX080211	VERDELHÃO ANCESTRAL FÊMEA Nome Cientifico: CHLORIS CHLORIS | GAIOLA: PADRÃO COR - L(35) A(27) P(22) | MALHA: NORMAL | COMEDOURO: MEIA LUA | BEBEDOURO: MEIA LUA | 2 POLEIROS: REDONDO DE 12 NA POSIÇÃO CENTRO EM LINHA 12 ARAMES ENTRE SI	3,0	3
EX080212	VERDILHAO ANCESTRAL MACHO Nome Cientifico: CHLORIS CHLORIS | GAIOLA: PADRÃO COR - L(35) A(27) P(22) | MALHA: NORMAL | COMEDOURO: MEIA LUA | BEBEDOURO: MEIA LUA | 2 POLEIROS: REDONDO DE 12 NA POSIÇÃO CENTRO EM LINHA 12 ARAMES ENTRE SI	3,0	3
EX080213	VERDILHÃO AGATA FÊMEA Nome Cientifico: CHLORIS CHLORIS | GAIOLA: PADRÃO COR - L(35) A(27) P(22) | MALHA: NORMAL | COMEDOURO: MEIA LUA | BEBEDOURO: MEIA LUA | 2 POLEIROS: REDONDO DE 12 NA POSIÇÃO CENTRO EM LINHA 12 ARAMES ENTRE SI	3,0	3
EX080214	VERDILHÃO AGATA MACHO Nome Cientifico: CHLORIS CHLORIS | GAIOLA: PADRÃO COR - L(35) A(27) P(22) | MALHA: NORMAL | COMEDOURO: MEIA LUA | BEBEDOURO: MEIA LUA | 2 POLEIROS: REDONDO DE 12 NA POSIÇÃO CENTRO EM LINHA 12 ARAMES ENTRE SI	3,0	3
EX080215	VERDILHÃO CANELA FÊMEA Nome Cientifico: CHLORIS CHLORIS | GAIOLA: PADRÃO COR - L(35) A(27) P(22) | MALHA: NORMAL | COMEDOURO: MEIA LUA | BEBEDOURO: MEIA LUA | 2 POLEIROS: REDONDO DE 12 NA POSIÇÃO CENTRO EM LINHA 12 ARAMES ENTRE SI	3,0	3
EX080216	VERDILHÃO CANELA MACHO Nome Cientifico: CHLORIS CHLORIS | GAIOLA: PADRÃO COR - L(35) A(27) P(22) | MALHA: NORMAL | COMEDOURO: MEIA LUA | BEBEDOURO: MEIA LUA | 2 POLEIROS: REDONDO DE 12 NA POSIÇÃO CENTRO EM LINHA 12 ARAMES ENTRE SI	3,0	3
EX080217	VERDILHÃO ISABEL FÊMEA Nome Cientifico: CHLORIS CHLORIS | GAIOLA: PADRÃO COR - L(35) A(27) P(22) | MALHA: NORMAL | COMEDOURO: MEIA LUA | BEBEDOURO: MEIA LUA | 2 POLEIROS: REDONDO DE 12 NA POSIÇÃO CENTRO EM LINHA 12 ARAMES ENTRE SI	3,0	3
EX080218	VERDILHÃO ISABEL MACHO Nome Cientifico: CHLORIS CHLORIS | GAIOLA: PADRÃO COR - L(35) A(27) P(22) | MALHA: NORMAL | COMEDOURO: MEIA LUA | BEBEDOURO: MEIA LUA | 2 POLEIROS: REDONDO DE 12 NA POSIÇÃO CENTRO EM LINHA 12 ARAMES ENTRE SI	3,0	3
EX080219	VERDILHÃO ACETINADO FÊMEA Nome Cientifico: CHLORIS CHLORIS | GAIOLA: PADRÃO COR - L(35) A(27) P(22) | MALHA: NORMAL | COMEDOURO: MEIA LUA | BEBEDOURO: MEIA LUA | 2 POLEIROS: REDONDO DE 12 NA POSIÇÃO CENTRO EM LINHA 12 ARAMES ENTRE SI	3,0	3
EX080220	VERDILHÃO ACETINADO MACHO Nome Cientifico: CHLORIS CHLORIS | GAIOLA: PADRÃO COR - L(35) A(27) P(22) | MALHA: NORMAL | COMEDOURO: MEIA LUA | BEBEDOURO: MEIA LUA | 2 POLEIROS: REDONDO DE 12 NA POSIÇÃO CENTRO EM LINHA 12 ARAMES ENTRE SI	3,0	3
EX080221	VERDILHÃO LUTINO FÊMEA Nome Cientifico: CHLORIS CHLORIS | GAIOLA: PADRÃO COR - L(35) A(27) P(22) | MALHA: NORMAL | COMEDOURO: MEIA LUA | BEBEDOURO: MEIA LUA | 2 POLEIROS: REDONDO DE 12 NA POSIÇÃO CENTRO EM LINHA 12 ARAMES ENTRE SI	3,0	3
EX080222	VERDILHÃO LUTINO MACHO Nome Cientifico: CHLORIS CHLORIS | GAIOLA: PADRÃO COR - L(35) A(27) P(22) | MALHA: NORMAL | COMEDOURO: MEIA LUA | BEBEDOURO: MEIA LUA | 2 POLEIROS: REDONDO DE 12 NA POSIÇÃO CENTRO EM LINHA 12 ARAMES ENTRE SI	3,0	3
EX080223	OUTRAS MUTAÇÕES VERDILHÃO FÊMEA Nome Cientifico: CHLORIS CHLORIS | GAIOLA: PADRÃO COR - L(35) A(27) P(22) | MALHA: NORMAL | COMEDOURO: MEIA LUA | BEBEDOURO: MEIA LUA | 2 POLEIROS: REDONDO DE 12 NA POSIÇÃO CENTRO EM LINHA 12 ARAMES ENTRE SI	3,0	3
EX080224	OUTRAS MUTAÇÕES VERDILHÃO MACHO Nome Cientifico: CHLORIS CHLORIS | GAIOLA: PADRÃO COR - L(35) A(27) P(22) | MALHA: NORMAL | COMEDOURO: MEIA LUA | BEBEDOURO: MEIA LUA | 2 POLEIROS: REDONDO DE 12 NA POSIÇÃO CENTRO EM LINHA 12 ARAMES ENTRE SI	3,0	3
EX080225	PINTASSILGO SIBERIANO ANCESTRAL Nome Cientifico: CARDUELIS CARDUELIS MAJOR | GAIOLA: PADRÃO COR - L(35) A(27) P(22) | MALHA: NORMAL | COMEDOURO: MEIA LUA | BEBEDOURO: MEIA LUA | 2 POLEIROS: REDONDO DE 12 NA POSIÇÃO CENTRO EM LINHA 12 ARAMES ENTRE SI	2,7	3
EX080226	PINTASSILGO SIBERIANO AGATA Nome Cientifico: CARDUELIS CARDUELIS MAJOR | GAIOLA: PADRÃO COR - L(35) A(27) P(22) | MALHA: NORMAL | COMEDOURO: MEIA LUA | BEBEDOURO: MEIA LUA | 2 POLEIROS: REDONDO DE 12 NA POSIÇÃO CENTRO EM LINHA 12 ARAMES ENTRE SI	2,7	3
EX080227	PINTASSILGO SIBERIANO CANELAL Nome Cientifico: CARDUELIS CARDUELIS MAJOR | GAIOLA: PADRÃO COR - L(35) A(27) P(22) | MALHA: NORMAL | COMEDOURO: MEIA LUA | BEBEDOURO: MEIA LUA | 2 POLEIROS: REDONDO DE 12 NA POSIÇÃO CENTRO EM LINHA 12 ARAMES ENTRE SI	2,7	3
EX080228	PINTASSILGO SIBERIANO ISABELL Nome Cientifico: CARDUELIS CARDUELIS MAJOR | GAIOLA: PADRÃO COR - L(35) A(27) P(22) | MALHA: NORMAL | COMEDOURO: MEIA LUA | BEBEDOURO: MEIA LUA | 2 POLEIROS: REDONDO DE 12 NA POSIÇÃO CENTRO EM LINHA 12 ARAMES ENTRE SI	2,7	3
EX080229	PINTASSILGO SIBERIANO EUMO Nome Cientifico: CARDUELIS CARDUELIS MAJOR | GAIOLA: PADRÃO COR - L(35) A(27) P(22) | MALHA: NORMAL | COMEDOURO: MEIA LUA | BEBEDOURO: MEIA LUA | 2 POLEIROS: REDONDO DE 12 NA POSIÇÃO CENTRO EM LINHA 12 ARAMES ENTRE SI	2,7	3
EX080230	PINTASSILGO SIBERIANO PASTÉIS, TODOS Nome Cientifico: CARDUELIS CARDUELIS MAJOR | GAIOLA: PADRÃO COR - L(35) A(27) P(22) | MALHA: NORMAL | COMEDOURO: MEIA LUA | BEBEDOURO: MEIA LUA | 2 POLEIROS: REDONDO DE 12 NA POSIÇÃO CENTRO EM LINHA 12 ARAMES ENTRE SI	2,7	3
EX080231	PINTASSILGO SIBERIANO OPALINOS Nome Cientifico: CARDUELIS CARDUELIS MAJOR | GAIOLA: PADRÃO COR - L(35) A(27) P(22) | MALHA: NORMAL | COMEDOURO: MEIA LUA | BEBEDOURO: MEIA LUA | 2 POLEIROS: REDONDO DE 12 NA POSIÇÃO CENTRO EM LINHA 12 ARAMES ENTRE SI	2,7	3
EX080232	PINTASSILGO SIBERIANO AMARELOS, TODOS Nome Cientifico: CARDUELIS CARDUELIS MAJOR | GAIOLA: PADRÃO COR - L(35) A(27) P(22) | MALHA: NORMAL | COMEDOURO: MEIA LUA | BEBEDOURO: MEIA LUA | 2 POLEIROS: REDONDO DE 12 NA POSIÇÃO CENTRO EM LINHA 12 ARAMES ENTRE SI	2,7	3
EX080233	PINTASSILGO SIBERIANO OUTRAS MUTAÇÕES Nome Cientifico: CARDUELIS CARDUELIS MAJOR | GAIOLA: PADRÃO COR - L(35) A(27) P(22) | MALHA: NORMAL | COMEDOURO: MEIA LUA | BEBEDOURO: MEIA LUA | 2 POLEIROS: REDONDO DE 12 NA POSIÇÃO CENTRO EM LINHA 12 ARAMES ENTRE SI	2,7	3
EX080236	SPINUS SPINUS ANCESTRAL FÊMEA Nome Cientifico: SPINUS SPINUS | GAIOLA: PADRÃO COR - L(35) A(27) P(22) | MALHA: NORMAL | COMEDOURO: MEIA LUA | BEBEDOURO: MEIA LUA | 2 POLEIROS: REDONDO DE 12 NA POSIÇÃO CENTRO EM LINHA 12 ARAMES ENTRE SI	2,7	3
EX080237	SPINUS SPINUS ANCESTRAL MACHO Nome Cientifico: SPINUS SPINUS | GAIOLA: PADRÃO COR - L(35) A(27) P(22) | MALHA: NORMAL | COMEDOURO: MEIA LUA | BEBEDOURO: MEIA LUA | 2 POLEIROS: REDONDO DE 12 NA POSIÇÃO CENTRO EM LINHA 12 ARAMES ENTRE SI	2,7	3
EX080238	SPINUS SPINUS CANELA FÊMEA Nome Cientifico: SPINUS SPINUS | GAIOLA: PADRÃO COR - L(35) A(27) P(22) | MALHA: NORMAL | COMEDOURO: MEIA LUA | BEBEDOURO: MEIA LUA | 2 POLEIROS: REDONDO DE 12 NA POSIÇÃO CENTRO EM LINHA 12 ARAMES ENTRE SI	2,7	3
EX080239	SPINUS SPINUS CANELA MACHO Nome Cientifico: SPINUS SPINUS | GAIOLA: PADRÃO COR - L(35) A(27) P(22) | MALHA: NORMAL | COMEDOURO: MEIA LUA | BEBEDOURO: MEIA LUA | 2 POLEIROS: REDONDO DE 12 NA POSIÇÃO CENTRO EM LINHA 12 ARAMES ENTRE SI	2,7	3
EX080240	SPINUS SPINUS AGATA FÊMEA Nome Cientifico: SPINUS SPINUS | GAIOLA: PADRÃO COR - L(35) A(27) P(22) | MALHA: NORMAL | COMEDOURO: MEIA LUA | BEBEDOURO: MEIA LUA | 2 POLEIROS: REDONDO DE 12 NA POSIÇÃO CENTRO EM LINHA 12 ARAMES ENTRE SI	2,7	3
EX080241	SPINUS SPINUS AGATA MACHO Nome Cientifico: SPINUS SPINUS | GAIOLA: PADRÃO COR - L(35) A(27) P(22) | MALHA: NORMAL | COMEDOURO: MEIA LUA | BEBEDOURO: MEIA LUA | 2 POLEIROS: REDONDO DE 12 NA POSIÇÃO CENTRO EM LINHA 12 ARAMES ENTRE SI	2,7	3
EX080242	SPINUS SPINUS ISABEL FÊMEA Nome Cientifico: SPINUS SPINUS | GAIOLA: PADRÃO COR - L(35) A(27) P(22) | MALHA: NORMAL | COMEDOURO: MEIA LUA | BEBEDOURO: MEIA LUA | 2 POLEIROS: REDONDO DE 12 NA POSIÇÃO CENTRO EM LINHA 12 ARAMES ENTRE SI	2,7	3
EX080243	SPINUS SPINUS ISABEL MACHO Nome Cientifico: SPINUS SPINUS | GAIOLA: PADRÃO COR - L(35) A(27) P(22) | MALHA: NORMAL | COMEDOURO: MEIA LUA | BEBEDOURO: MEIA LUA | 2 POLEIROS: REDONDO DE 12 NA POSIÇÃO CENTRO EM LINHA 12 ARAMES ENTRE SI	2,7	3
EX080244	SPINUS SPINUS OUTRAS MUTAÇÕES FÊMEA Nome Cientifico: SPINUS SPINUS | GAIOLA: PADRÃO COR - L(35) A(27) P(22) | MALHA: NORMAL | COMEDOURO: MEIA LUA | BEBEDOURO: MEIA LUA | 2 POLEIROS: REDONDO DE 12 NA POSIÇÃO CENTRO EM LINHA 12 ARAMES ENTRE SI	2,7	3
EX080245	SPINUS SPINUS OUTRAS MUTAÇÕES MACHO Nome Cientifico: SPINUS SPINUS | GAIOLA: PADRÃO COR - L(35) A(27) P(22) | MALHA: NORMAL | COMEDOURO: MEIA LUA | BEBEDOURO: MEIA LUA | 2 POLEIROS: REDONDO DE 12 NA POSIÇÃO CENTRO EM LINHA 12 ARAMES ENTRE SI	2,7	3
EX080246	SPINUS NOTATA ANCESTRAL FÊMEA Nome Cientifico: SPINUS NOTATUS | GAIOLA: PADRÃO COR - L(35) A(27) P(22) | MALHA: NORMAL | COMEDOURO: MEIA LUA | BEBEDOURO: MEIA LUA | 2 POLEIROS: REDONDO DE 12 NA POSIÇÃO CENTRO EM LINHA 12 ARAMES ENTRE SI	2,7	3
EX080247	SPINUS NOTATA ANCESTRAL MACHO Nome Cientifico: SPINUS NOTATUS | GAIOLA: PADRÃO COR - L(35) A(27) P(22) | MALHA: NORMAL | COMEDOURO: MEIA LUA | BEBEDOURO: MEIA LUA | 2 POLEIROS: REDONDO DE 12 NA POSIÇÃO CENTRO EM LINHA 12 ARAMES ENTRE SI	2,7	3

EX080248	SPINUS ATRATA ANCESTRAL FÊMEA Nome Cientifico: SPINUS ATRATUS | GAIOLA: PADRÃO COR - L(35) A(27) P(22) | MALHA: NORMAL | COMEDOURO: MEIA LUA | BEBEDOURO: MEIA LUA | 2 POLEIROS: REDONDO DE 12 NA POSIÇÃO CENTRO EM LINHA 12 ARAMES ENTRE SI	2,7	3
EX080249	SPINUS ATRATA ANCESTRAL MACHO Nome Cientifico: SPINUS ATRATUS | GAIOLA: PADRÃO COR - L(35) A(27) P(22) | MALHA: NORMAL | COMEDOURO: MEIA LUA | BEBEDOURO: MEIA LUA | 2 POLEIROS: REDONDO DE 12 NA POSIÇÃO CENTRO EM LINHA 12 ARAMES ENTRE SI	2,7	3
EX080250	SPINUS BARBATA ANCESTRAL FÊMEA Nome Cientifico: SPINUS PSALTRIA | GAIOLA: PADRÃO COR - L(35) A(27) P(22) | MALHA: NORMAL | COMEDOURO: MEIA LUA | BEBEDOURO: MEIA LUA | 2 POLEIROS: REDONDO DE 12 NA POSIÇÃO CENTRO EM LINHA 12 ARAMES ENTRE SI	2,7	3
EX080251	SPINUS BARBATA ANCESTRAL MACHO Nome Cientifico: SPINUS PSALTRIA | GAIOLA: PADRÃO COR - L(35) A(27) P(22) | MALHA: NORMAL | COMEDOURO: MEIA LUA | BEBEDOURO: MEIA LUA | 2 POLEIROS: REDONDO DE 12 NA POSIÇÃO CENTRO EM LINHA 12 ARAMES ENTRE SI	2,7	3
EX080252	SPINUS PSALTRIA ANCESTRAL FÊMEA Nome Cientifico: SPINUS PSALTRIA | GAIOLA: PADRÃO COR - L(35) A(27) P(22) | MALHA: NORMAL | COMEDOURO: MEIA LUA | BEBEDOURO: MEIA LUA | 2 POLEIROS: REDONDO DE 12 NA POSIÇÃO CENTRO EM LINHA 12 ARAMES ENTRE SI	2,7	3
EX080253	SPINUS PSALTRIA ANCESTRAL MACHO Nome Cientifico: SPINUS PSALTRIA | GAIOLA: PADRÃO COR - L(35) A(27) P(22) | MALHA: NORMAL | COMEDOURO: MEIA LUA | BEBEDOURO: MEIA LUA | 2 POLEIROS: REDONDO DE 12 NA POSIÇÃO CENTRO EM LINHA 12 ARAMES ENTRE SI	2,7	3
EX080254	SPINUS TRISTIS ANCESTRAL FÊMEA Nome Cientifico: SPINUS TRISTES | GAIOLA: PADRÃO COR - L(35) A(27) P(22) | MALHA: NORMAL | COMEDOURO: MEIA LUA | BEBEDOURO: MEIA LUA | 2 POLEIROS: REDONDO DE 12 NA POSIÇÃO CENTRO EM LINHA 12 ARAMES ENTRE SI	2,7	3
EX080255	SPINUS TRISTIS ANCESTRAL MACHO Nome Cientifico: SPINUS TRISTES | GAIOLA: PADRÃO COR - L(35) A(27) P(22) | MALHA: NORMAL | COMEDOURO: MEIA LUA | BEBEDOURO: MEIA LUA | 2 POLEIROS: REDONDO DE 12 NA POSIÇÃO CENTRO EM LINHA 12 ARAMES ENTRE SI	2,7	3
EX080256	TODOS OS DEMAIS DO GENERO SPINUS Nome Cientifico: SPINUS TRISTES | GAIOLA: PADRÃO COR - L(35) A(27) P(22) | MALHA: NORMAL | COMEDOURO: MEIA LUA | BEBEDOURO: MEIA LUA | 2 POLEIROS: REDONDO DE 12 NA POSIÇÃO CENTRO EM LINHA 12 ARAMES ENTRE SI	2,7	3
EX080257	CANÁRIO DO MOÇAMBIQUE Nome Cientifico: CRITHAGRA MOZAMBICA | GAIOLA: PADRÃO COR - L(35) A(27) P(22) | MALHA: NORMAL | COMEDOURO: MEIA LUA | BEBEDOURO: MEIA LUA | 2 POLEIROS: REDONDO DE 12 NA POSIÇÃO CENTRO EM LINHA 12 ARAMES ENTRE SI	2,5	3
EX080258	TODOS DO GÉNERO CRITHAGRA Nome Cientifico: CRITHAGRA MOZAMBICA | GAIOLA: PADRÃO COR - L(35) A(27) P(22) | MALHA: NORMAL | COMEDOURO: MEIA LUA | BEBEDOURO: MEIA LUA | 2 POLEIROS: REDONDO DE 12 NA POSIÇÃO CENTRO EM LINHA 12 ARAMES ENTRE SI	2,5	3

TOTAL DE CLASSES: 56

PYRRHULA E HAEMORHOUS

COD	COR	BITOLA	ANOS
EX080301	CARPODACUS MEXICANUS ANCESTRAL FÊMEA Nome Cientifico: HAEMORHOUS MEXICANUS | GAIOLA: PADRÃO COR - L(35) A(27) P(22) | MALHA: NORMAL | COMEDOURO: MEIA LUA | BEBEDOURO: MEIA LUA | 2 POLEIROS: REDONDO DE 12 NA POSIÇÃO CENTRO EM LINHA 12 ARAMES ENTRE SI	3,0	3
EX080302	CARPODACUS MEXICANUS ANCESTRAL MACHO Nome Cientifico: HAEMORHOUS MEXICANUS | GAIOLA: PADRÃO COR - L(35) A(27) P(22) | MALHA: NORMAL | COMEDOURO: MEIA LUA | BEBEDOURO: MEIA LUA | 2 POLEIROS: REDONDO DE 12 NA POSIÇÃO CENTRO EM LINHA 12 ARAMES ENTRE SI	3,0	3
EX080303	CARPODACUS MEXICANUS TORBA FÊMEA Nome Cientifico: HAEMORHOUS MEXICANUS | GAIOLA: PADRÃO COR - L(35) A(27) P(22) | MALHA: NORMAL | COMEDOURO: MEIA LUA | BEBEDOURO: MEIA LUA | 2 POLEIROS: REDONDO DE 12 NA POSIÇÃO CENTRO EM LINHA 12 ARAMES ENTRE SI	3,0	3
EX080304	CARPODACUS MEXICANUS TORBA MACHO Nome Cientifico: HAEMORHOUS MEXICANUS | GAIOLA: PADRÃO COR - L(35) A(27) P(22) | MALHA: NORMAL | COMEDOURO: MEIA LUA | BEBEDOURO: MEIA LUA | 2 POLEIROS: REDONDO DE 12 NA POSIÇÃO CENTRO EM LINHA 12 ARAMES ENTRE SI	3,0	3
EX080305	CARPODACUS MEXICANUS FEO FÊMEA Nome Cientifico: HAEMORHOUS MEXICANUS | GAIOLA: PADRÃO COR - L(35) A(27) P(22) | MALHA: NORMAL | COMEDOURO: MEIA LUA | BEBEDOURO: MEIA LUA | 2 POLEIROS: REDONDO DE 12 NA POSIÇÃO CENTRO EM LINHA 12 ARAMES ENTRE SI	3,0	3
EX080306	CARPODACUS MEXICANUS FEO MACHO Nome Cientifico: HAEMORHOUS MEXICANUS | GAIOLA: PADRÃO COR - L(35) A(27) P(22) | MALHA: NORMAL | COMEDOURO: MEIA LUA | BEBEDOURO: MEIA LUA | 2 POLEIROS: REDONDO DE 12 NA POSIÇÃO CENTRO EM LINHA 12 ARAMES ENTRE SI	3,0	3
EX080307	CARPODACUS MEXICANUS OPAL FÊMEA Nome Cientifico: HAEMORHOUS MEXICANUS | GAIOLA: PADRÃO COR - L(35) A(27) P(22) | MALHA: NORMAL | COMEDOURO: MEIA LUA | BEBEDOURO: MEIA LUA | 2 POLEIROS: REDONDO DE 12 NA POSIÇÃO CENTRO EM LINHA 12 ARAMES ENTRE SI	3,0	3
EX080308	CARPODACUS MEXICANUS OPAL MECHO Nome Cientifico: HAEMORHOUS MEXICANUS | GAIOLA: PADRÃO COR - L(35) A(27) P(22) | MALHA: NORMAL | COMEDOURO: MEIA LUA | BEBEDOURO: MEIA LUA | 2 POLEIROS: REDONDO DE 12 NA POSIÇÃO CENTRO EM LINHA 12 ARAMES ENTRE SI	3,0	3
EX080309	CARPODACUS MEXICANUS DILUIDO FÊMEA Nome Cientifico: HAEMORHOUS MEXICANUS | GAIOLA: PADRÃO COR - L(35) A(27) P(22) | MALHA: NORMAL | COMEDOURO: MEIA LUA | BEBEDOURO: MEIA LUA | 2 POLEIROS: REDONDO DE 12 NA POSIÇÃO CENTRO EM LINHA 12 ARAMES ENTRE SI	3,0	3
EX080310	CARPODACUS MEXICANUS DILUIDO MACHO Nome Cientifico: HAEMORHOUS MEXICANUS | GAIOLA: PADRÃO COR - L(35) A(27) P(22) | MALHA: NORMAL | COMEDOURO: MEIA LUA | BEBEDOURO: MEIA LUA | 2 POLEIROS: REDONDO DE 12 NA POSIÇÃO CENTRO EM LINHA 12 ARAMES ENTRE SI	3,0	3
EX080311	TODOS OS DEMAIS CARPODACUS FÊMEA Nome Cientifico: HAEMORHOUS MEXICANUS | GAIOLA: PADRÃO COR - L(35) A(27) P(22) | MALHA: NORMAL | COMEDOURO: MEIA LUA | BEBEDOURO: MEIA LUA | 2 POLEIROS: REDONDO DE 12 NA POSIÇÃO CENTRO EM LINHA 12 ARAMES ENTRE SI	3,0	3
EX080312	TODOS OS DEMAIS CARPODACUS MACHO Nome Cientifico: HAEMORHOUS MEXICANUS | GAIOLA: PADRÃO COR - L(35) A(27) P(22) | MALHA: NORMAL | COMEDOURO: MEIA LUA | BEBEDOURO: MEIA LUA | 2 POLEIROS: REDONDO DE 12 NA POSIÇÃO CENTRO EM LINHA 12 ARAMES ENTRE SI	3,0	3
EX080313	DOM-FAFE ANCESTRAL FÊMEA Nome Cientifico: PYRRHULA PYRRHULA | GAIOLA: PADRÃO COR - L(35) A(27) P(22) | MALHA: NORMAL | COMEDOURO: MEIA LUA | BEBEDOURO: MEIA LUA | 2 POLEIROS: REDONDO DE 12 NA POSIÇÃO CENTRO EM LINHA 12 ARAMES ENTRE SI	3,2	3
EX080314	DOM-FAFE ANCESTRAL MACHO Nome Cientifico: PYRRHULA PYRRHULA | GAIOLA: PADRÃO COR - L(35) A(27) P(22) | MALHA: NORMAL | COMEDOURO: MEIA LUA | BEBEDOURO: MEIA LUA | 2 POLEIROS: REDONDO DE 12 NA POSIÇÃO CENTRO EM LINHA 12 ARAMES ENTRE SI	3,2	3
EX080315	DOM-FAFE CANELA FÊMEA Nome Cientifico: PYRRHULA PYRRHULA | GAIOLA: PADRÃO COR - L(35) A(27) P(22) | MALHA: NORMAL | COMEDOURO: MEIA LUA | BEBEDOURO: MEIA LUA | 2 POLEIROS: REDONDO DE 12 NA POSIÇÃO CENTRO EM LINHA 12 ARAMES ENTRE SI	3,2	3
EX080316	DOM-FAFE CANELA MACHO Nome Cientifico: PYRRHULA PYRRHULA | GAIOLA: PADRÃO COR - L(35) A(27) P(22) | MALHA: NORMAL | COMEDOURO: MEIA LUA | BEBEDOURO: MEIA LUA | 2 POLEIROS: REDONDO DE 12 NA POSIÇÃO CENTRO EM LINHA 12 ARAMES ENTRE SI	3,2	3
EX080317	DOM-FAFE PASTEL FÊMEA Nome Cientifico: PYRRHULA PYRRHULA | GAIOLA: PADRÃO COR - L(35) A(27) P(22) | MALHA: NORMAL | COMEDOURO: MEIA LUA | BEBEDOURO: MEIA LUA | 2 POLEIROS: REDONDO DE 12 NA POSIÇÃO CENTRO EM LINHA 12 ARAMES ENTRE SI	3,2	3
EX080318	DOM-FAFE PASTEL MACHO Nome Cientifico: PYRRHULA PYRRHULA | GAIOLA: PADRÃO COR - L(35) A(27) P(22) | MALHA: NORMAL | COMEDOURO: MEIA LUA | BEBEDOURO: MEIA LUA | 2 POLEIROS: REDONDO DE 12 NA POSIÇÃO CENTRO EM LINHA 12 ARAMES ENTRE SI	3,2	3
EX080319	DOM-FAFE CANELA PASTEL FÊMEA Nome Cientifico: PYRRHULA PYRRHULA | GAIOLA: PADRÃO COR - L(35) A(27) P(22) | MALHA: NORMAL | COMEDOURO: MEIA LUA | BEBEDOURO: MEIA LUA | 2 POLEIROS: REDONDO DE 12 NA POSIÇÃO CENTRO EM LINHA 12 ARAMES ENTRE SI	3,2	3
EX080320	DOM-FAFE CANELA PASTEL MACHO Nome Cientifico: PYRRHULA PYRRHULA | GAIOLA: PADRÃO COR - L(35) A(27) P(22) | MALHA: NORMAL | COMEDOURO: MEIA LUA | BEBEDOURO: MEIA LUA | 2 POLEIROS: REDONDO DE 12 NA POSIÇÃO CENTRO EM LINHA 12 ARAMES ENTRE SI	3,2	3
EX080321	DOM-FAFE ARLEQUIM FÊMEAS E MACHOS Nome Cientifico: PYRRHULA PYRRHULA | GAIOLA: PADRÃO COR - L(35) A(27) P(22) | MALHA: NORMAL | COMEDOURO: MEIA LUA | BEBEDOURO: MEIA LUA | 2 POLEIROS: REDONDO DE 12 NA POSIÇÃO CENTRO EM LINHA 12 ARAMES ENTRE SI	3,2	3
EX080322	DOM-FAFE CANELA PASTEL AMARELO FÊMEA Nome Cientifico: PYRRHULA PYRRHULA | GAIOLA: PADRÃO COR - L(35) A(27) P(22) | MALHA: NORMAL | COMEDOURO: MEIA LUA | BEBEDOURO: MEIA LUA | 2 POLEIROS: REDONDO DE 12 NA POSIÇÃO CENTRO EM LINHA 12 ARAMES ENTRE SI	3,2	3
EX080323	DOM-FAFE PASTEL CANELA AMARELO MACHO Nome Cientifico: PYRRHULA PYRRHULA | GAIOLA: PADRÃO COR - L(35) A(27) P(22) | MALHA: NORMAL | COMEDOURO: MEIA LUA | BEBEDOURO: MEIA LUA | 2 POLEIROS: REDONDO DE 12 NA POSIÇÃO CENTRO EM LINHA 12 ARAMES ENTRE SI	3,2	3

EX080324 DOM-FAFE AMARELO FÊMEA Nome Cientifico: PYRRHULA PYRRHULA | GAIOLA: PADRÃO COR - L(35) A(27) P(22) | MALHA: NORMAL | COMEDOURO: MEIA LUA | BEBEDOURO: MEIA LUA | 2 POLEIROS: REDONDO DE 12 NA POSIÇÃO CENTRO EM LINHA 12 ARAMES ENTRE SI	3,2	3
EX080325 DOM-FAFE AMARELO MACHO Nome Cientifico: PYRRHULA PYRRHULA | GAIOLA: PADRÃO COR - L(35) A(27) P(22) | MALHA: NORMAL | COMEDOURO: MEIA LUA | BEBEDOURO: MEIA LUA | 2 POLEIROS: REDONDO DE 12 NA POSIÇÃO CENTRO EM LINHA 12 ARAMES ENTRE SI	3,2	3
EX080326 DOM-FAFE BRANCO E FÊMEA MACHO Nome Cientifico: PYRRHULA PYRRHULA | GAIOLA: PADRÃO COR - L(35) A(27) P(22) | MALHA: NORMAL | COMEDOURO: MEIA LUA | BEBEDOURO: MEIA LUA | 2 POLEIROS: REDONDO DE 12 NA POSIÇÃO CENTRO EM LINHA 12 ARAMES ENTRE SI	3,2	3
EX080327 OUTRAS MUTAÇÕES DOM-FAFE FÊMEA Nome Cientifico: PYRRHULA PYRRHULA | GAIOLA: PADRÃO COR - L(35) A(27) P(22) | MALHA: NORMAL | COMEDOURO: MEIA LUA | BEBEDOURO: MEIA LUA | 2 POLEIROS: REDONDO DE 12 NA POSIÇÃO CENTRO EM LINHA 12 ARAMES ENTRE SI	3,2	3
EX080328 OUTRAS MUTAÇÕES DOM-FAFE MACHO Nome Cientifico: PYRRHULA PYRRHULA | GAIOLA: PADRÃO COR - L(35) A(27) P(22) | MALHA: NORMAL | COMEDOURO: MEIA LUA | BEBEDOURO: MEIA LUA | 2 POLEIROS: REDONDO DE 12 NA POSIÇÃO CENTRO EM LINHA 12 ARAMES ENTRE SI	3,2	3

TOTAL DE CLASSES: 28

OUTROS GRANÍVOROS

COD	COR	BITOLA	ANOS
EX080401 TECELÕES Nome Cientifico: - | GAIOLA: PADRÃO COR - L(35) A(27) P(22) | MALHA: NORMAL | COMEDOURO: MEIA LUA | BEBEDOURO: MEIA LUA | 2 POLEIROS: REDONDO DE 12 NA POSIÇÃO CENTRO EM LINHA 12 ARAMES ENTRE SI		3,0	3
EX080402 OUTROS DE PORTE ATÉ 15CM (CANTORES DE CUBA -TIARIS - PAPAS, ETC..) Nome Cientifico: - | GAIOLA: PADRÃO COR - L(35) A(27) P(22) | MALHA: NORMAL | COMEDOURO: MEIA LUA | BEBEDOURO: MEIA LUA | 2 POLEIROS: REDONDO DE 12 NA POSIÇÃO CENTRO EM LINHA 12 ARAMES ENTRE SI		3,0	3
EX080403 OUTROS DE PORTE ACIMA DE 15CM (CARDEL DA VIRGINIA, CARDINALIS, ETC) Nome Cientifico: - | GAIOLA: JAULA PEQUENA - L(29) A(48) P(29) | MALHA: LARGA | COMEDOURO: INTERNO | BEBEDOURO: INTERNO | 1 POLEIROS: REDONDO DE 14 A 20 NA POSIÇÃO CENTRAL		3,0	3
EX080404 VIÚVAS Nome Cientifico: - | GAIOLA: PADRÃO COR - L(35) A(27) P(22) | MALHA: NORMAL | COMEDOURO: MEIA LUA | BEBEDOURO: MEIA LUA | 2 POLEIROS: REDONDO DE 12 NA POSIÇÃO CENTRO EM LINHA 12 ARAMES ENTRE SI		3,0	3
EX080405 TODOS OS FRINGILIDEOS DO GENERO EOPHONA Nome Cientifico: - | GAIOLA: PADRÃO COR - L(35) A(27) P(22) | MALHA: NORMAL | COMEDOURO: MEIA LUA | BEBEDOURO: MEIA LUA | 2 POLEIROS: REDONDO DE 12 NA POSIÇÃO CENTRO EM LINHA 12 ARAMES ENTRE SI		3,0	3
EX080406 OUTROS DE PORTE ATE 14 CM Nome Cientifico: - | GAIOLA: PADRÃO COR - L(35) A(27) P(22) | MALHA: NORMAL | COMEDOURO: MEIA LUA | BEBEDOURO: MEIA LUA | 2 POLEIROS: REDONDO DE 12 NA POSIÇÃO CENTRO EM LINHA 12 ARAMES ENTRE SI		3,0	3
EX080407 TODOS DE PORTE ACIMA DE 14 CM Nome Cientifico: - | GAIOLA: MULTI USO GRANDE - L(43) A(31) P(22) | MALHA: NORMAL | COMEDOURO: INTERNO | BEBEDOURO: INTERNO | 2 POLEIROS: REDONDO DE 12 NA POSIÇÃO CENTRO EM LINHA 9 ARAMES ENTRE SI		3,0	3
EX080408 MUTAÇÕES Nome Cientifico: - | GAIOLA: PADRÃO COR - L(35) A(27) P(22) | MALHA: NORMAL | COMEDOURO: MEIA LUA | BEBEDOURO: MEIA LUA | 2 POLEIROS: REDONDO DE 12 NA POSIÇÃO CENTRO EM LINHA 12 ARAMES ENTRE SI		3,0	3

TOTAL DE CLASSES: 8

FRIGIVOROS, INSETIVOROS E NECTARIDEOS

COD	COR	BITOLA	ANOS
EX080501 TODOS DE PORTE ACIMA DE 15 CM (ZOOSTEROPS, SUNBIRDS, ROUXINOL YUHINAS, ETC) Nome Cientifico: - | GAIOLA: PADRÃO COR - L(35) A(27) P(22) | MALHA: NORMAL | COMEDOURO: MEIA LUA | BEBEDOURO: MEIA LUA | 2 POLEIROS: REDONDO DE 12 NA POSIÇÃO CENTRO EM LINHA 12 ARAMES ENTRE SI		3,0	3
EX080502 TODOS DE PORTE ACIMA DE 15 CM Nome Cientifico: - | GAIOLA: MULTI USO GRANDE - L(43) A(31) P(22) | MALHA: NORMAL | COMEDOURO: INTERNO | BEBEDOURO: INTERNO | 2 POLEIROS: REDONDO DE 12 NA POSIÇÃO CENTRO EM LINHA 9 ARAMES ENTRE SI		3,0	3
EX080503 MUTAÇÕES Nome Cientifico: - | GAIOLA: PADRÃO COR - L(35) A(27) P(22) | MALHA: NORMAL | COMEDOURO: MEIA LUA | BEBEDOURO: MEIA LUA | 2 POLEIROS: REDONDO DE 12 NA POSIÇÃO CENTRO EM LINHA 12 ARAMES ENTRE SI		3,0	3

TOTAL DE CLASSES: 3

TOTAL DE CLASSES NO GRUPO: 113

COLUMBÍDEOS E CODORNIZES

POMBA DIAMANTE

COD	COR	BITOLA	ANOS
EX090101	POMBA DIAMANTE CINZA Nome Cientifico: GEOPELIA CUNEATA | GAIOLA: MULTI USO GRANDE - L(43) A(31) P(22) | MALHA: NORMAL | COMEDOURO: INTERNO | BEBEDOURO: INTERNO | 2 POLEIROS: REDONDO DE 12 NA POSIÇÃO CENTRO EM LINHA 9 ARAMES ENTRE SI	3,4	3
EX090102	POMBA DIAMANTE MOKA (ANTIGO CANELA) Nome Cientifico: GEOPELIA CUNEATA | GAIOLA: MULTI USO GRANDE - L(43) A(31) P(22) | MALHA: NORMAL | COMEDOURO: INTERNO | BEBEDOURO: INTERNO | 2 POLEIROS: REDONDO DE 12 NA POSIÇÃO CENTRO EM LINHA 9 ARAMES ENTRE SI	3,4	3
EX090103	POMBA DIAMANTE VERMELHO-FEOMELÂNICO (EX VERMELHA) Nome Cientifico: GEOPELIA CUNEATA | GAIOLA: MULTI USO GRANDE - L(43) A(31) P(22) | MALHA: NORMAL | COMEDOURO: INTERNO | BEBEDOURO: INTERNO | 2 POLEIROS: REDONDO DE 12 NA POSIÇÃO CENTRO EM LINHA 9 ARAMES ENTRE SI	3,4	3
EX090104	POMBA DIAMANTE PRATEADA (OPAL) CINZA Nome Cientifico: GEOPELIA CUNEATA | GAIOLA: MULTI USO GRANDE - L(43) A(31) P(22) | MALHA: NORMAL | COMEDOURO: INTERNO | BEBEDOURO: INTERNO | 2 POLEIROS: REDONDO DE 12 NA POSIÇÃO CENTRO EM LINHA 9 ARAMES ENTRE SI	3,4	3
EX090105	POMBA DIAMANTE PRATEADA (OPAL) VERMELHO-FEOMELÂNICO Nome Cientifico: GEOPELIA CUNEATA | GAIOLA: MULTI USO GRANDE - L(43) A(31) P(22) | MALHA: NORMAL | COMEDOURO: INTERNO | BEBEDOURO: INTERNO | 2 POLEIROS: REDONDO DE 12 NA POSIÇÃO CENTRO EM LINHA 9 ARAMES ENTRE SI	3,4	3
EX090106	POMBA DIAMANTE PASTEL CINZA Nome Cientifico: GEOPELIA CUNEATA | GAIOLA: MULTI USO GRANDE - L(43) A(31) P(22) | MALHA: NORMAL | COMEDOURO: INTERNO | BEBEDOURO: INTERNO | 2 POLEIROS: REDONDO DE 12 NA POSIÇÃO CENTRO EM LINHA 9 ARAMES ENTRE SI	3,4	3
EX090107	POMBA DIAMANTE PASTEL VERMELHO-FEOMELÂNICO Nome Cientifico: GEOPELIA CUNEATA | GAIOLA: MULTI USO GRANDE - L(43) A(31) P(22) | MALHA: NORMAL | COMEDOURO: INTERNO | BEBEDOURO: INTERNO | 2 POLEIROS: REDONDO DE 12 NA POSIÇÃO CENTRO EM LINHA 9 ARAMES ENTRE SI	3,4	3
EX090108	POMBA DIAMANTE UROPÍGIO BRANCO CINZA Nome Cientifico: GEOPELIA CUNEATA | GAIOLA: MULTI USO GRANDE - L(43) A(31) P(22) | MALHA: NORMAL | COMEDOURO: INTERNO | BEBEDOURO: INTERNO | 2 POLEIROS: REDONDO DE 12 NA POSIÇÃO CENTRO EM LINHA 9 ARAMES ENTRE SI	3,4	3
EX090109	POMBA DIAMANTE UROPÍGIO BRANCO VERMELHO-FEOMELÂNICO Nome Cientifico: GEOPELIA CUNEATA | GAIOLA: MULTI USO GRANDE - L(43) A(31) P(22) | MALHA: NORMAL | COMEDOURO: INTERNO | BEBEDOURO: INTERNO | 2 POLEIROS: REDONDO DE 12 NA POSIÇÃO CENTRO EM LINHA 9 ARAMES ENTRE SI	3,4	3
EX090110	POMBA DIAMANTE CAUDA BRANCA CINZA Nome Cientifico: GEOPELIA CUNEATA | GAIOLA: MULTI USO GRANDE - L(43) A(31) P(22) | MALHA: NORMAL | COMEDOURO: INTERNO | BEBEDOURO: INTERNO | 2 POLEIROS: REDONDO DE 12 NA POSIÇÃO CENTRO EM LINHA 9 ARAMES ENTRE SI	3,4	3
EX090111	POMBA DIAMANTE CAUDA BRANCA VERMELHO-FEOMELÂNICO Nome Cientifico: GEOPELIA CUNEATA | GAIOLA: MULTI USO GRANDE - L(43) A(31) P(22) | MALHA: NORMAL | COMEDOURO: INTERNO | BEBEDOURO: INTERNO | 2 POLEIROS: REDONDO DE 12 NA POSIÇÃO CENTRO EM LINHA 9 ARAMES ENTRE SI	3,4	3
EX090112	POMBA DIAMANTE ARLEQUIM LINHA CINZA Nome Cientifico: GEOPELIA CUNEATA | GAIOLA: MULTI USO GRANDE - L(43) A(31) P(22) | MALHA: NORMAL | COMEDOURO: INTERNO | BEBEDOURO: INTERNO | 2 POLEIROS: REDONDO DE 12 NA POSIÇÃO CENTRO EM LINHA 9 ARAMES ENTRE SI	3,4	3
EX090113	POMBA DIAMANTE ARLEQUIM LINHA VERMELHO-FEOMELÂNICO Nome Cientifico: GEOPELIA CUNEATA | GAIOLA: MULTI USO GRANDE - L(43) A(31) P(22) | MALHA: NORMAL | COMEDOURO: INTERNO | BEBEDOURO: INTERNO | 2 POLEIROS: REDONDO DE 12 NA POSIÇÃO CENTRO EM LINHA 9 ARAMES ENTRE SI	3,4	3
EX090114	POMBA DIAMANTE BRANCA Nome Cientifico: GEOPELIA CUNEATA | GAIOLA: MULTI USO GRANDE - L(43) A(31) P(22) | MALHA: NORMAL | COMEDOURO: INTERNO | BEBEDOURO: INTERNO | 2 POLEIROS: REDONDO DE 12 NA POSIÇÃO CENTRO EM LINHA 9 ARAMES ENTRE SI	3,4	3
EX090115	POMBA DIAMANTE COMBINAÇÕES LINHA CINZA Nome Cientifico: GEOPELIA CUNEATA | GAIOLA: MULTI USO GRANDE - L(43) A(31) P(22) | MALHA: NORMAL | COMEDOURO: INTERNO | BEBEDOURO: INTERNO | 2 POLEIROS: REDONDO DE 12 NA POSIÇÃO CENTRO EM LINHA 9 ARAMES ENTRE SI	3,4	3
EX090116	POMBA DIAMANTE COMBINAÇÕES LINHA VERMELHO-FEOMELÂNICO Nome Cientifico: GEOPELIA CUNEATA | GAIOLA: MULTI USO GRANDE - L(43) A(31) P(22) | MALHA: NORMAL | COMEDOURO: INTERNO | BEBEDOURO: INTERNO | 2 POLEIROS: REDONDO DE 12 NA POSIÇÃO CENTRO EM LINHA 9 ARAMES ENTRE SI	3,4	3
EX090117	OUTRAS MUTAÇÕES DE POMBA DIAMANTE Nome Cientifico: GEOPELIA CUNEATA | GAIOLA: MULTI USO GRANDE - L(43) A(31) P(22) | MALHA: NORMAL | COMEDOURO: INTERNO | BEBEDOURO: INTERNO | 2 POLEIROS: REDONDO DE 12 NA POSIÇÃO CENTRO EM LINHA 9 ARAMES ENTRE SI	3,4	3

TOTAL DE CLASSES: 17

POMBA DE COLAR

COD	COR	BITOLA	ANOS
EX090201	POMBA DE COLAR ANCESTRAL (EX CINZA) Nome Cientifico: STREPTOPELIA RISORIA | GAIOLA: JAULA PEQUENA - L(29) A(48) P(29) | MALHA: LARGA | COMEDOURO: INTERNO | BEBEDOURO: INTERNO | 1 POLEIROS: REDONDO DE 14 A 20 NA POSIÇÃO CENTRAL	6,0	3
EX090202	POMBA DE COLAR PASTEL (EX CANELA) Nome Cientifico: STREPTOPELIA RISORIA | GAIOLA: JAULA PEQUENA - L(29) A(48) P(29) | MALHA: LARGA | COMEDOURO: INTERNO | BEBEDOURO: INTERNO | 1 POLEIROS: REDONDO DE 14 A 20 NA POSIÇÃO CENTRAL	6,0	3
EX090203	POMBA DE COLAR ROSADA(EX ROSADA CINZA) Nome Cientifico: STREPTOPELIA RISORIA | GAIOLA: JAULA PEQUENA - L(29) A(48) P(29) | MALHA: LARGA | COMEDOURO: INTERNO | BEBEDOURO: INTERNO | 1 POLEIROS: REDONDO DE 14 A 20 NA POSIÇÃO CENTRAL	6,0	3
EX090204	POMBA DE COLAR ROSADA PASTEL Nome Cientifico: STREPTOPELIA RISORIA | GAIOLA: JAULA PEQUENA - L(29) A(48) P(29) | MALHA: LARGA | COMEDOURO: INTERNO | BEBEDOURO: INTERNO | 1 POLEIROS: REDONDO DE 14 A 20 NA POSIÇÃO CENTRAL	6,0	3
EX090205	POMBA DE COLAR VERMELHO-FEOMELÂNICO E RENDADA (EX FEO CINZA) Nome Cientifico: STREPTOPELIA RISORIA | GAIOLA: JAULA PEQUENA - L(29) A(48) P(29) | MALHA: LARGA | COMEDOURO: INTERNO | BEBEDOURO: INTERNO | 1 POLEIROS: REDONDO DE 14 A 20 NA POSIÇÃO CENTRAL	6,0	3
EX090206	POMBA DE COLAR VERMELHO-FEOMELÂNICO E RENDADA PASTEL Nome Cientifico: STREPTOPELIA RISORIA | GAIOLA: JAULA PEQUENA - L(29) A(48) P(29) | MALHA: LARGA | COMEDOURO: INTERNO | BEBEDOURO: INTERNO | 1 POLEIROS: REDONDO DE 14 A 20 NA POSIÇÃO CENTRAL	6,0	3
EX090207	POMBA DE COLAR ARLEQUIM (EX ARLEQUIM CINZA) Nome Cientifico: STREPTOPELIA RISORIA | GAIOLA: JAULA PEQUENA - L(29) A(48) P(29) | MALHA: LARGA | COMEDOURO: INTERNO | BEBEDOURO: INTERNO | 1 POLEIROS: REDONDO DE 14 A 20 NA POSIÇÃO CENTRAL	6,0	3
EX090208	POMBA DE COLAR ARLEQUIM LINHA PASTEL Nome Cientifico: STREPTOPELIA RISORIA | GAIOLA: JAULA PEQUENA - L(29) A(48) P(29) | MALHA: LARGA | COMEDOURO: INTERNO | BEBEDOURO: INTERNO | 1 POLEIROS: REDONDO DE 14 A 20 NA POSIÇÃO CENTRAL	6,0	3
EX090209	POMBA DE COLAR PEITO BRANCO (EX PEITO BRANCO CINZA) Nome Cientifico: STREPTOPELIA RISORIA | GAIOLA: JAULA PEQUENA - L(29) A(48) P(29) | MALHA: LARGA | COMEDOURO: INTERNO | BEBEDOURO: INTERNO | 1 POLEIROS: REDONDO DE 14 A 20 NA POSIÇÃO CENTRAL	6,0	3
EX090210	POMBA DE COLAR PEITO BRANCO LINHA PASTEL Nome Cientifico: STREPTOPELIA RISORIA | GAIOLA: JAULA PEQUENA - L(29) A(48) P(29) | MALHA: LARGA | COMEDOURO: INTERNO | BEBEDOURO: INTERNO | 1 POLEIROS: REDONDO DE 14 A 20 NA POSIÇÃO CENTRAL	6,0	3
EX090211	POMBA DE COLAR ACETINADA Nome Cientifico: STREPTOPELIA RISORIA | GAIOLA: JAULA PEQUENA - L(29) A(48) P(29) | MALHA: LARGA | COMEDOURO: INTERNO | BEBEDOURO: INTERNO | 1 POLEIROS: REDONDO DE 14 A 20 NA POSIÇÃO CENTRAL	6,0	3
EX090212	POMBA DE COLAR BRANCA (OLHOS PRETOS)	6,0	3

Nome Cientifico: STREPTOPELIA RISORIA | GAIOLA: JAULA PEQUENA - L(29) A(48) P(29) | MALHA: LARGA | COMEDOURO: INTERNO | BEBEDOURO: INTERNO | 1 POLEIROS: REDONDO DE 14 A 20 NA POSIÇÃO CENTRAL

EX090213	OUTRAS MUTAÇÕES DE POMBA DE COLAR	6,0	3

Nome Cientifico: STREPTOPELIA RISORIA | GAIOLA: JAULA PEQUENA - L(29) A(48) P(29) | MALHA: LARGA | COMEDOURO: INTERNO | BEBEDOURO: INTERNO | 1 POLEIROS: REDONDO DE 14 A 20 NA POSIÇÃO CENTRAL

TOTAL DE CLASSES: 13

POMBAS GRANÍVORAS DE PEQUENO PORTE

COD	COR	BITOLA	ANOS
EX090301	POMBAS GRANÍVORAS MÁSCARA DE FERRO FÊMEA	3,4	3
EX090302	POMBAS GRANÍVORAS MÁSCARA DE FERRO MACHO	3,4	3
EX090303	POMBAS GRANÍVORAS BICO AMARELO FÊMEA	6,0	3
EX090304	POMBAS GRANÍVORAS BICO AMARELO MACHO	6,0	3
EX090305	POMBAS GRANÍVORAS TAMBORIM FÊMEA	4,0	3
EX090306	POMBAS GRANÍVORAS TAMBORIM MACHO	4,0	3
EX090307	POMBAS GRANÍVORAS VIETNÃ FÊMEA	6,0	3
EX090308	POMBAS GRANÍVORAS VIETNÃ MACHO	6,0	3
EX090309	POMBAS GRANÍVORAS ZEBRINHAS	6,0	3
EX090310	POMBAS GRANÍVORAS SENEGAL	5,0	3
EX090311	OUTRAS POMBAS GRANÍVORAS DE PEQUENO PORTE	5,0	3

Nome Cientifico: OENA CAPENSIS | GAIOLA: MULTI USO GRANDE - L(43) A(31) P(22) | MALHA: NORMAL | COMEDOURO: INTERNO | BEBEDOURO: INTERNO | 2 POLEIROS: REDONDO DE 12 NA POSIÇÃO CENTRO EM LINHA 9 ARAMES ENTRE SI

Nome Cientifico: OENA CAPENSIS | GAIOLA: MULTI USO GRANDE - L(43) A(31) P(22) | MALHA: NORMAL | COMEDOURO: INTERNO | BEBEDOURO: INTERNO | 2 POLEIROS: REDONDO DE 12 NA POSIÇÃO CENTRO EM LINHA 9 ARAMES ENTRE SI

Nome Cientifico: COLUMBINA CRUZIANA | GAIOLA: MULTI USO GRANDE - L(43) A(31) P(22) | MALHA: NORMAL | COMEDOURO: INTERNO | BEBEDOURO: INTERNO | 2 POLEIROS: REDONDO DE 12 NA POSIÇÃO CENTRO EM LINHA 9 ARAMES ENTRE SI

Nome Cientifico: COLUMBINA CRUZIANA | GAIOLA: MULTI USO GRANDE - L(43) A(31) P(22) | MALHA: NORMAL | COMEDOURO: INTERNO | BEBEDOURO: INTERNO | 2 POLEIROS: REDONDO DE 12 NA POSIÇÃO CENTRO EM LINHA 9 ARAMES ENTRE SI

Nome Cientifico: TURTUR TYMPANISTRA | GAIOLA: MULTI USO GRANDE - L(43) A(31) P(22) | MALHA: NORMAL | COMEDOURO: INTERNO | BEBEDOURO: INTERNO | 2 POLEIROS: REDONDO DE 12 NA POSIÇÃO CENTRO EM LINHA 9 ARAMES ENTRE SI

Nome Cientifico: TURTUR TYMPANISTRA | GAIOLA: MULTI USO GRANDE - L(43) A(31) P(22) | MALHA: NORMAL | COMEDOURO: INTERNO | BEBEDOURO: INTERNO | 2 POLEIROS: REDONDO DE 12 NA POSIÇÃO CENTRO EM LINHA 9 ARAMES ENTRE SI

Nome Cientifico: STREPTOPELIA TRANQUEBARICA | GAIOLA: MULTI USO GRANDE - L(43) A(31) P(22) | MALHA: NORMAL | COMEDOURO: INTERNO | BEBEDOURO: INTERNO | 2 POLEIROS: REDONDO DE 12 NA POSIÇÃO CENTRO EM LINHA 9 ARAMES ENTRE SI

Nome Cientifico: STREPTOPELIA TRANQUEBARICA | GAIOLA: MULTI USO GRANDE - L(43) A(31) P(22) | MALHA: NORMAL | COMEDOURO: INTERNO | BEBEDOURO: INTERNO | 2 POLEIROS: REDONDO DE 12 NA POSIÇÃO CENTRO EM LINHA 9 ARAMES ENTRE SI

Nome Cientifico: GEOPELIA STRIATA E G.S.MAUGEI | GAIOLA: MULTI USO GRANDE - L(43) A(31) P(22) | MALHA: NORMAL | COMEDOURO: INTERNO | BEBEDOURO: INTERNO | 2 POLEIROS: REDONDO DE 12 NA POSIÇÃO CENTRO EM LINHA 9 ARAMES ENTRE SI

Nome Cientifico: STREPTOPELIA SENEGALENSIS | GAIOLA: MULTI USO GRANDE - L(43) A(31) P(22) | MALHA: NORMAL | COMEDOURO: INTERNO | BEBEDOURO: INTERNO | 2 POLEIROS: REDONDO DE 12 NA POSIÇÃO CENTRO EM LINHA 9 ARAMES ENTRE SI

Nome Cientifico: - | GAIOLA: MULTI USO GRANDE - L(43) A(31) P(22) | MALHA: NORMAL | COMEDOURO: INTERNO | BEBEDOURO: INTERNO | 2 POLEIROS: REDONDO DE 12 NA POSIÇÃO CENTRO EM LINHA 9 ARAMES ENTRE SI

TOTAL DE CLASSES: 11

POMBAS GRANÍVORAS DE MÉDIO PORTE

COD	COR	BITOLA	ANOS
EX090401	POMBAS GRANÍVORAS ASA-VERDE DO CEILÃO FÊMEA	5,0	3
EX090402	POMBAS GRANÍVORAS ASA-VERDE DO CEILÃO MACHO	5,0	3
EX090403	POMBAS GRANÍVORAS ASA-VERDE STEFANI FÊMEA	5,0	3
EX090404	POMBAS GRANÍVORAS ASA-VERDE STAFANI MACHO	5,0	3
EX090405	POMBAS GRANÍVORAS APUNHALADA	6,0	3
EX090406	POMBAS GRANÍVORAS APUNHALADA DE BARTLETT	6,0	3
EX090407	POMBAS GRANÍVORAS APUNHALADA AMARELA	6,0	3
EX090408	POMBAS GRANÍVORAS TIGRINA	6,0	3
EX090409	POMBAS GRANÍVORAS HUMERALIS	6,0	3
EX090410	POMBAS GRANÍVORAS LOPHOTES	6,0	3
EX090411	OUTRAS POMBAS GRANÍVORAS DE MÉDIO PORTE	6,0	3

Nome Cientifico: CHALCOPHAPS INDICA | GAIOLA: JAULA PEQUENA - L(29) A(48) P(29) | MALHA: LARGA | COMEDOURO: INTERNO | BEBEDOURO: INTERNO | 1 POLEIROS: REDONDO DE 14 A 20 NA POSIÇÃO CENTRAL

Nome Cientifico: CHALCOPHAPS INDICA | GAIOLA: JAULA PEQUENA - L(29) A(48) P(29) | MALHA: LARGA | COMEDOURO: INTERNO | BEBEDOURO: INTERNO | 1 POLEIROS: REDONDO DE 14 A 20 NA POSIÇÃO CENTRAL

Nome Cientifico: CHALCOPHAS STEFANI | GAIOLA: JAULA PEQUENA - L(29) A(48) P(29) | MALHA: LARGA | COMEDOURO: INTERNO | BEBEDOURO: INTERNO | 1 POLEIROS: REDONDO DE 14 A 20 NA POSIÇÃO CENTRAL

Nome Cientifico: CHALCOPHAS STEFANI | GAIOLA: JAULA PEQUENA - L(29) A(48) P(29) | MALHA: LARGA | COMEDOURO: INTERNO | BEBEDOURO: INTERNO | 1 POLEIROS: REDONDO DE 14 A 20 NA POSIÇÃO CENTRAL

Nome Cientifico: GALLICOLUMBA LUZONICA | GAIOLA: JAULA PEQUENA - L(29) A(48) P(29) | MALHA: LARGA | COMEDOURO: INTERNO | BEBEDOURO: INTERNO | 1 POLEIROS: REDONDO DE 14 A 20 NA POSIÇÃO CENTRAL

Nome Cientifico: GALLICOLUMBA CRINNGER | GAIOLA: JAULA PEQUENA - L(29) A(48) P(29) | MALHA: LARGA | COMEDOURO: INTERNO | BEBEDOURO: INTERNO | 1 POLEIROS: REDONDO DE 14 A 20 NA POSIÇÃO CENTRAL

Nome Cientifico: GALLICOLUMBA RUFIGULA | GAIOLA: JAULA PEQUENA - L(29) A(48) P(29) | MALHA: LARGA | COMEDOURO: INTERNO | BEBEDOURO: INTERNO | 1 POLEIROS: REDONDO DE 14 A 20 NA POSIÇÃO CENTRAL

Nome Cientifico: STREPTOPELIA CHINESIS | GAIOLA: JAULA PEQUENA - L(29) A(48) P(29) | MALHA: LARGA | COMEDOURO: INTERNO | BEBEDOURO: INTERNO | 1 POLEIROS: REDONDO DE 14 A 20 NA POSIÇÃO CENTRAL

Nome Cientifico: GEOPELIA HUMERALIS | GAIOLA: JAULA PEQUENA - L(29) A(48) P(29) | MALHA: LARGA | COMEDOURO: INTERNO | BEBEDOURO: INTERNO | 1 POLEIROS: REDONDO DE 14 A 20 NA POSIÇÃO CENTRAL

Nome Cientifico: OCYPHAPS LOPHOTES | GAIOLA: JAULA PEQUENA - L(29) A(48) P(29) | MALHA: LARGA | COMEDOURO: INTERNO | BEBEDOURO: INTERNO | 1 POLEIROS: REDONDO DE 14 A 20 NA POSIÇÃO CENTRAL

Nome Cientifico: - | GAIOLA: JAULA PEQUENA - L(29) A(48) P(29) | MALHA: LARGA | COMEDOURO: INTERNO | BEBEDOURO: INTERNO | 1 POLEIROS: REDONDO DE 14 A 20 NA POSIÇÃO CENTRAL

TOTAL DE CLASSES: 11

POMBAS GRANÍVORAS DE GRANDE PORTE

COD	COR	BITOLA	ANOS
EX090501	POMBAS GRANÍVORAS NICOBAR	6,0	3
EX090502	POMBAS GRANÍVORAS GUINÉ	7,5	3
EX090503	POMBAS GRANÍVORAS ASA DE BRONZE	6,0	3
EX090504	POMBAS GRANÍVORAS WONGA	6,0	3

Nome Cientifico: CALOENAS NICOBARICA | GAIOLA: JAULA PEQUENA - L(29) A(48) P(29) | MALHA: LARGA | COMEDOURO: INTERNO | BEBEDOURO: INTERNO | 1 POLEIROS: REDONDO DE 14 A 20 NA POSIÇÃO CENTRAL

Nome Cientifico: COLUMBA GUINEA | GAIOLA: JAULA PEQUENA - L(29) A(48) P(29) | MALHA: LARGA | COMEDOURO: INTERNO | BEBEDOURO: INTERNO | 1 POLEIROS: REDONDO DE 14 A 20 NA POSIÇÃO CENTRAL

Nome Cientifico: PHAPS CHOCOLATE | GAIOLA: JAULA PEQUENA - L(29) A(48) P(29) | MALHA: LARGA | COMEDOURO: INTERNO | BEBEDOURO: INTERNO | 1 POLEIROS: REDONDO DE 14 A 20 NA POSIÇÃO CENTRAL

Nome Cientifico: LEUCOSARCA MELANOLEUCA | GAIOLA: JAULA PEQUENA - L(29) A(48) P(29) | MALHA: LARGA | COMEDOURO: INTERNO | BEBEDOURO: INTERNO | 1 POLEIROS: REDONDO DE 14 A 20 NA POSIÇÃO CENTRAL

EX090505	POMBAS GRANÍVORAS PALUMBUS	6,0	3
Nome Cientifico: COLUMBA PALUMBUS | GAIOLA: JAULA PEQUENA - L(29) A(48) P(29) | MALHA: LARGA | COMEDOURO: INTERNO | BEBEDOURO: INTERNO | 1 POLEIROS: REDONDO DE 14 A 20 NA POSIÇÃO CENTRAL			
EX090506	OUTRAS POMBAS GRANÍVORAS DE GRANDE PORTE	6,0	3
Nome Cientifico: - | GAIOLA: JAULA PEQUENA - L(29) A(48) P(29) | MALHA: LARGA | COMEDOURO: INTERNO | BEBEDOURO: INTERNO | 1 POLEIROS: REDONDO DE 14 A 20 NA POSIÇÃO CENTRAL			

TOTAL DE CLASSES: 6

POMBAS FRUGÍVORAS

COD	COR	BITOLA	ANOS
EX090601	POMBAS FRUGÍVORAS MELANOSPILA FÊMEA	6,0	3
Nome Cientifico: PTILINOPUS MELANOSPINA | GAIOLA: JAULA PEQUENA - L(29) A(48) P(29) | MALHA: LARGA | COMEDOURO: INTERNO | BEBEDOURO: INTERNO | 1 POLEIROS: REDONDO DE 14 A 20 NA POSIÇÃO CENTRAL			
EX090602	POMBAS FRUGÍVORAS MELANOSPILA MACHO	6,0	3
Nome Cientifico: PTILINOPUS MELANOSPINA | GAIOLA: JAULA PEQUENA - L(29) A(48) P(29) | MALHA: LARGA | COMEDOURO: INTERNO | BEBEDOURO: INTERNO | 1 POLEIROS: REDONDO DE 14 A 20 NA POSIÇÃO CENTRAL			
EX090603	POMBAS FRUGÍVORAS SUPERBUS FÊMEA	6,0	3
Nome Cientifico: PTILINOPUS SUPERBUS | GAIOLA: JAULA PEQUENA - L(29) A(48) P(29) | MALHA: LARGA | COMEDOURO: INTERNO | BEBEDOURO: INTERNO | 1 POLEIROS: REDONDO DE 14 A 20 NA POSIÇÃO CENTRAL			
EX090604	POMBAS FRUGÍVORAS SUPERBUS MACHO	6,0	3
Nome Cientifico: PTILINOPUS SUPERBUS | GAIOLA: JAULA PEQUENA - L(29) A(48) P(29) | MALHA: LARGA | COMEDOURO: INTERNO | BEBEDOURO: INTERNO | 1 POLEIROS: REDONDO DE 14 A 20 NA POSIÇÃO CENTRAL			
EX090605	POMBAS FRUGÍVORAS JAMBU FÊMEA	6,0	3
Nome Cientifico: PTILINOPUS JAMBU | GAIOLA: JAULA PEQUENA - L(29) A(48) P(29) | MALHA: LARGA | COMEDOURO: INTERNO | BEBEDOURO: INTERNO | 1 POLEIROS: REDONDO DE 14 A 20 NA POSIÇÃO CENTRAL			
EX090606	POMBAS FRUGÍVORAS JAMBU MACHO	6,0	3
Nome Cientifico: PTILINOPUS JAMBU | GAIOLA: JAULA PEQUENA - L(29) A(48) P(29) | MALHA: LARGA | COMEDOURO: INTERNO | BEBEDOURO: INTERNO | 1 POLEIROS: REDONDO DE 14 A 20 NA POSIÇÃO CENTRAL			
EX090607	POMBAS FRUGÍVORAS PORFIRUS FÊMEA	6,0	3
Nome Cientifico: PTILINOPUS PORPHYREUS | GAIOLA: JAULA PEQUENA - L(29) A(48) P(29) | MALHA: LARGA | COMEDOURO: INTERNO | BEBEDOURO: INTERNO | 1 POLEIROS: REDONDO DE 14 A 20 NA POSIÇÃO CENTRAL			
EX090608	POMBAS FRUGÍVORAS PORFIRUS MACHO	6,0	3
Nome Cientifico: PTILINOPUS PORPHYREUS | GAIOLA: JAULA PEQUENA - L(29) A(48) P(29) | MALHA: LARGA | COMEDOURO: INTERNO | BEBEDOURO: INTERNO | 1 POLEIROS: REDONDO DE 14 A 20 NA POSIÇÃO CENTRAL			
EX090609	POMBAS FRUGÍVORAS PULCHELUS	6,0	3
Nome Cientifico: PTILINOPUS MAGNIFICUS | GAIOLA: JAULA PEQUENA - L(29) A(48) P(29) | MALHA: LARGA | COMEDOURO: INTERNO | BEBEDOURO: INTERNO | 1 POLEIROS: REDONDO DE 14 A 20 NA POSIÇÃO CENTRAL			
EX090610	POMBAS FRUGÍVORAS WOMPOO	6,0	3
Nome Cientifico: PTILINOPUS MAGNIFICUS | GAIOLA: JAULA PEQUENA - L(29) A(48) P(29) | MALHA: LARGA | COMEDOURO: INTERNO | BEBEDOURO: INTERNO | 1 POLEIROS: REDONDO DE 14 A 20 NA POSIÇÃO CENTRAL			
EX090611	POMBAS FRUGÍVORAS ORANGE	6,0	3
Nome Cientifico: PTLINOPUS AURANTIFRONS | GAIOLA: JAULA PEQUENA - L(29) A(48) P(29) | MALHA: LARGA | COMEDOURO: INTERNO | BEBEDOURO: INTERNO | 1 POLEIROS: REDONDO DE 14 A 20 NA POSIÇÃO CENTRAL			
EX090612	POMBAS FRUGÍVORAS IOZONUS	6,0	3
Nome Cientifico: PTLINOPUS IOZONUS | GAIOLA: JAULA PEQUENA - L(29) A(48) P(29) | MALHA: LARGA | COMEDOURO: INTERNO | BEBEDOURO: INTERNO | 1 POLEIROS: REDONDO DE 14 A 20 NA POSIÇÃO CENTRAL			
EX090613	POMBAS FRUGÍVORAS PERLATUS	6,0	3
Nome Cientifico: PTLIMPUS PERLATUS | GAIOLA: JAULA PEQUENA - L(29) A(48) P(29) | MALHA: LARGA | COMEDOURO: INTERNO | BEBEDOURO: INTERNO | 1 POLEIROS: REDONDO DE 14 A 20 NA POSIÇÃO CENTRAL			
EX090614	POMBAS FRUGÍVORAS CURVIROSTRA FÊMEA	6,0	3
Nome Cientifico: TRERON CURVIROSTRA | GAIOLA: JAULA PEQUENA - L(29) A(48) P(29) | MALHA: LARGA | COMEDOURO: INTERNO | BEBEDOURO: INTERNO | 1 POLEIROS: REDONDO DE 14 A 20 NA POSIÇÃO CENTRAL			
EX090615	POMBAS FRUGÍVORAS CURVIROSTRA MACHO	6,0	3
Nome Cientifico: TRERON CURVIROSTRA | GAIOLA: JAULA PEQUENA - L(29) A(48) P(29) | MALHA: LARGA | COMEDOURO: INTERNO | BEBEDOURO: INTERNO | 1 POLEIROS: REDONDO DE 14 A 20 NA POSIÇÃO CENTRAL			
EX090616	POMBAS FRUGÍVORAS WALIA	6,0	3
Nome Cientifico: TRERON WALIA | GAIOLA: JAULA PEQUENA - L(29) A(48) P(29) | MALHA: LARGA | COMEDOURO: INTERNO | BEBEDOURO: INTERNO | 1 POLEIROS: REDONDO DE 14 A 20 NA POSIÇÃO CENTRAL			
EX090617	POMBAS FRUGÍVORAS BICINCTA	6,0	3
Nome Cientifico: TRERON BICINCTA | GAIOLA: JAULA PEQUENA - L(29) A(48) P(29) | MALHA: LARGA | COMEDOURO: INTERNO | BEBEDOURO: INTERNO | 1 POLEIROS: REDONDO DE 14 A 20 NA POSIÇÃO CENTRAL			
EX090618	POMBAS FRUGÍVORAS BICOLOR	6,0	3
Nome Cientifico: DUCULA BICOLOR | GAIOLA: JAULA PEQUENA - L(29) A(48) P(29) | MALHA: LARGA | COMEDOURO: INTERNO | BEBEDOURO: INTERNO | 1 POLEIROS: REDONDO DE 14 A 20 NA POSIÇÃO CENTRAL			
EX090619	POMBAS FRUGÍVORAS PACIFICA	6,0	3
Nome Cientifico: DICULA PACIFICA | GAIOLA: JAULA PEQUENA - L(29) A(48) P(29) | MALHA: LARGA | COMEDOURO: INTERNO | BEBEDOURO: INTERNO | 1 POLEIROS: REDONDO DE 14 A 20 NA POSIÇÃO CENTRAL			
EX090620	POMBAS FRUGÍVORAS CHALCONOTA	6,0	3
Nome Cientifico: DUCULA CHALCONOTA | GAIOLA: JAULA PEQUENA - L(29) A(48) P(29) | MALHA: LARGA | COMEDOURO: INTERNO | BEBEDOURO: INTERNO | 1 POLEIROS: REDONDO DE 14 A 20 NA POSIÇÃO CENTRAL			
EX090621	POMBAS FRUGÍVORAS AENEA (DUCULA AENEA)	6,0	3
Nome Cientifico: DUCULA CHALCONOTA | GAIOLA: JAULA PEQUENA - L(29) A(48) P(29) | MALHA: LARGA | COMEDOURO: INTERNO | BEBEDOURO: INTERNO | 1 POLEIROS: REDONDO DE 14 A 20 NA POSIÇÃO CENTRAL			
EX090622	OUTRAS POMBAS FRUGÍVORAS	6,0	3
Nome Cientifico: DUCULA AENEA | GAIOLA: JAULA PEQUENA - L(29) A(48) P(29) | MALHA: LARGA | COMEDOURO: INTERNO | BEBEDOURO: INTERNO | 1 POLEIROS: REDONDO DE 14 A 20 NA POSIÇÃO CENTRAL			

TOTAL DE CLASSES: 22

POMBOS DOMÉSTICOS

COD	COR	BITOLA	ANOS
EX090701	POMBO ARCANJO	8,0	3
Nome Cientifico: - | GAIOLA: JAULA PEQUENA - L(29) A(48) P(29) | MALHA: LARGA | COMEDOURO: INTERNO | BEBEDOURO: INTERNO | 1 POLEIROS: REDONDO DE 14 A 20 NA POSIÇÃO CENTRAL			
EX090702	POMBO DAMACENO	8,0	3
Nome Cientifico: - | GAIOLA: JAULA PEQUENA - L(29) A(48) P(29) | MALHA: LARGA | COMEDOURO: INTERNO | BEBEDOURO: INTERNO | 1 POLEIROS: REDONDO DE 14 A 20 NA POSIÇÃO CENTRAL			
EX090703	POMBO FREIRINHA	6,0	3
Nome Cientifico: - | GAIOLA: JAULA PEQUENA - L(29) A(48) P(29) | MALHA: LARGA | COMEDOURO: INTERNO | BEBEDOURO: INTERNO | 1 POLEIROS: REDONDO DE 14 A 20 NA POSIÇÃO CENTRAL			
EX090704	POMBO LAHORE	6,0	3
Nome Cientifico: - | GAIOLA: JAULA PEQUENA - L(29) A(48) P(29) | MALHA: LARGA | COMEDOURO: INTERNO | BEBEDOURO: INTERNO | 1 POLEIROS: REDONDO DE 14 A 20 NA POSIÇÃO CENTRAL			
EX090705	DEMAIS POMBOS DE COR	6,0	3
Nome Cientifico: - | GAIOLA: JAULA PEQUENA - L(29) A(48) P(29) | MALHA: LARGA | COMEDOURO: INTERNO | BEBEDOURO: INTERNO | 1 POLEIROS: REDONDO DE 14 A 20 NA POSIÇÃO CENTRAL			
EX090706	POMBO BICO CURTO DE VIENA	8,0	3
Nome Cientifico: - | GAIOLA: JAULA PEQUENA - L(29) A(48) P(29) | MALHA: LARGA | COMEDOURO: INTERNO | BEBEDOURO: INTERNO | 1 POLEIROS: REDONDO DE 14 A 20 NA POSIÇÃO CENTRAL			

EX090707	POMBO KING	10,0	3
Nome Cientifico: - | GAIOLA: JAULA PEQUENA - L(29) A(48) P(29) | MALHA: LARGA | COMEDOURO: INTERNO | BEBEDOURO: INTERNO | 1 POLEIROS: REDONDO DE 14 A 20 NA POSIÇÃO CENTRAL			
EX090708	DEMAIS POMBOS DE GRANDE PORTE	1,0	3
Nome Cientifico: - | GAIOLA: JAULA PEQUENA - L(29) A(48) P(29) | MALHA: LARGA | COMEDOURO: INTERNO | BEBEDOURO: INTERNO | 1 POLEIROS: REDONDO DE 14 A 20 NA POSIÇÃO CENTRAL			
EX090709	POMBO CARRIER	9,0	3
Nome Cientifico: - | GAIOLA: JAULA PEQUENA - L(29) A(48) P(29) | MALHA: LARGA | COMEDOURO: INTERNO | BEBEDOURO: INTERNO | 1 POLEIROS: REDONDO DE 14 A 20 NA POSIÇÃO CENTRAL			
EX090710	POMBO SHOW HOMER	8,0	3
Nome Cientifico: - | GAIOLA: JAULA PEQUENA - L(29) A(48) P(29) | MALHA: LARGA | COMEDOURO: INTERNO | BEBEDOURO: INTERNO | 1 POLEIROS: REDONDO DE 14 A 20 NA POSIÇÃO CENTRAL			
EX090711	DEMAIS POMBOS COM CARÚNCULA	8,0	3
Nome Cientifico: - | GAIOLA: JAULA PEQUENA - L(29) A(48) P(29) | MALHA: LARGA | COMEDOURO: INTERNO | BEBEDOURO: INTERNO | 1 POLEIROS: REDONDO DE 14 A 20 NA POSIÇÃO CENTRAL			
EX090712	POMBO PAPO DE VENTO POMERÂNIA	12,0	3
Nome Cientifico: - | GAIOLA: JAULA PEQUENA - L(29) A(48) P(29) | MALHA: LARGA | COMEDOURO: INTERNO | BEBEDOURO: INTERNO | 1 POLEIROS: REDONDO DE 14 A 20 NA POSIÇÃO CENTRAL			
EX090713	DEMAIS POMBOS PAPO DE VENTO	9,0	3
Nome Cientifico: - | GAIOLA: JAULA PEQUENA - L(29) A(48) P(29) | MALHA: LARGA | COMEDOURO: INTERNO | BEBEDOURO: INTERNO | 1 POLEIROS: REDONDO DE 14 A 20 NA POSIÇÃO CENTRAL			
EX090714	POMBO CAPUCHINHO E POMBO PERUCA	8,0	3
Nome Cientifico: - | GAIOLA: JAULA PEQUENA - L(29) A(48) P(29) | MALHA: LARGA | COMEDOURO: INTERNO | BEBEDOURO: INTERNO | 1 POLEIROS: REDONDO DE 14 A 20 NA POSIÇÃO CENTRAL			
EX090715	POMBO ENCARACOLADO	9,0	3
Nome Cientifico: - | GAIOLA: JAULA PEQUENA - L(29) A(48) P(29) | MALHA: LARGA | COMEDOURO: INTERNO | BEBEDOURO: INTERNO | 1 POLEIROS: REDONDO DE 14 A 20 NA POSIÇÃO CENTRAL			
EX090716	POMBO RABO DE LEQUE	9,0	3
Nome Cientifico: - | GAIOLA: JAULA PEQUENA - L(29) A(48) P(29) | MALHA: LARGA | COMEDOURO: INTERNO | BEBEDOURO: INTERNO | 1 POLEIROS: REDONDO DE 14 A 20 NA POSIÇÃO CENTRAL			
EX090717	POMBO TAMBOR (TODOS)	12,0	3
Nome Cientifico: - | GAIOLA: JAULA PEQUENA - L(29) A(48) P(29) | MALHA: LARGA | COMEDOURO: INTERNO | BEBEDOURO: INTERNO | 1 POLEIROS: REDONDO DE 14 A 20 NA POSIÇÃO CENTRAL			
EX090718	DEMAIS POMBOS DE ESTRUTURA E FORMA	4,0	3
Nome Cientifico: - | GAIOLA: JAULA PEQUENA - L(29) A(48) P(29) | MALHA: LARGA | COMEDOURO: INTERNO | BEBEDOURO: INTERNO | 1 POLEIROS: REDONDO DE 14 A 20 NA POSIÇÃO CENTRAL			
EX090719	OUTROS POMBOS DOMÉSTICOS	4,0	3
Nome Cientifico: - | GAIOLA: JAULA PEQUENA - L(29) A(48) P(29) | MALHA: LARGA | COMEDOURO: INTERNO | BEBEDOURO: INTERNO | 1 POLEIROS: REDONDO DE 14 A 20 NA POSIÇÃO CENTRAL			
TOTAL DE CLASSES: 19			

POMBOS CORREIO ESPORTIVO

COD	COR	BITOLA	ANOS
EX090801	POMBOS CORREIO AZUL CLARO OU ESCURO	8,0	3
Nome Cientifico: - | GAIOLA: JAULA PEQUENA - L(29) A(48) P(29) | MALHA: LARGA | COMEDOURO: INTERNO | BEBEDOURO: INTERNO | 1 POLEIROS: REDONDO DE 14 A 20 NA POSIÇÃO CENTRAL			
EX090802	POMBOS CORREIO AZUL CLARO OU ESCURO GUIA BRANCA	8,0	3
Nome Cientifico: - | GAIOLA: JAULA PEQUENA - L(29) A(48) P(29) | MALHA: LARGA | COMEDOURO: INTERNO | BEBEDOURO: INTERNO | 1 POLEIROS: REDONDO DE 14 A 20 NA POSIÇÃO CENTRAL			
EX090803	POMBOS CORREIO AZUL ESCAMA CLARO OU ESCURO	8,0	3
Nome Cientifico: - | GAIOLA: JAULA PEQUENA - L(29) A(48) P(29) | MALHA: LARGA | COMEDOURO: INTERNO | BEBEDOURO: INTERNO | 1 POLEIROS: REDONDO DE 14 A 20 NA POSIÇÃO CENTRAL			
EX090804	POMBOS CORREIO AZUL ESCAMA CLARO OU ESCURO GUIA BRANCA	8,0	3
Nome Cientifico: - | GAIOLA: JAULA PEQUENA - L(29) A(48) P(29) | MALHA: LARGA | COMEDOURO: INTERNO | BEBEDOURO: INTERNO | 1 POLEIROS: REDONDO DE 14 A 20 NA POSIÇÃO CENTRAL			
EX090805	POMBOS CORREIO VERMELHO INTENSO, NEVADO OU INFILTRADO	8,0	3
Nome Cientifico: - | GAIOLA: JAULA PEQUENA - L(29) A(48) P(29) | MALHA: LARGA | COMEDOURO: INTERNO | BEBEDOURO: INTERNO | 1 POLEIROS: REDONDO DE 14 A 20 NA POSIÇÃO CENTRAL			
EX090806	POMBOS CORREIO BRONZE	8,0	3
Nome Cientifico: - | GAIOLA: JAULA PEQUENA - L(29) A(48) P(29) | MALHA: LARGA | COMEDOURO: INTERNO | BEBEDOURO: INTERNO | 1 POLEIROS: REDONDO DE 14 A 20 NA POSIÇÃO CENTRAL			
EX090807	POMBOS CORREIO BRONZE GUIA BRANCA	8,0	3
Nome Cientifico: - | GAIOLA: JAULA PEQUENA - L(29) A(48) P(29) | MALHA: LARGA | COMEDOURO: INTERNO | BEBEDOURO: INTERNO | 1 POLEIROS: REDONDO DE 14 A 20 NA POSIÇÃO CENTRAL			
EX090808	POMBOS CORREIO BRANCO DE OLHOS CANELADOS	8,0	3
Nome Cientifico: - | GAIOLA: JAULA PEQUENA - L(29) A(48) P(29) | MALHA: LARGA | COMEDOURO: INTERNO | BEBEDOURO: INTERNO | 1 POLEIROS: REDONDO DE 14 A 20 NA POSIÇÃO CENTRAL			
EX090809	POMBOS CORREIO BRANCO DE OLHOS PRETOS	8,0	3
Nome Cientifico: - | GAIOLA: JAULA PEQUENA - L(29) A(48) P(29) | MALHA: LARGA | COMEDOURO: INTERNO | BEBEDOURO: INTERNO | 1 POLEIROS: REDONDO DE 14 A 20 NA POSIÇÃO CENTRAL			
EX090810	POMBOS CORREIO ARLEQUINS (MACOTADO OU MARCOTADO)	8,0	3
Nome Cientifico: - | GAIOLA: JAULA PEQUENA - L(29) A(48) P(29) | MALHA: LARGA | COMEDOURO: INTERNO | BEBEDOURO: INTERNO | 1 POLEIROS: REDONDO DE 14 A 20 NA POSIÇÃO CENTRAL			
EX090811	POMBOS CORREIO CAMURÇA CLARO OU ESCURO	8,0	3
Nome Cientifico: - | GAIOLA: JAULA PEQUENA - L(29) A(48) P(29) | MALHA: LARGA | COMEDOURO: INTERNO | BEBEDOURO: INTERNO | 1 POLEIROS: REDONDO DE 14 A 20 NA POSIÇÃO CENTRAL			
EX090812	POMBOS CORREIO MOSAICO	8,0	3
Nome Cientifico: - | GAIOLA: JAULA PEQUENA - L(29) A(48) P(29) | MALHA: LARGA | COMEDOURO: INTERNO | BEBEDOURO: INTERNO | 1 POLEIROS: REDONDO DE 14 A 20 NA POSIÇÃO CENTRAL			
EX090813	POMBOS CORREIO AMARELO CLARO OU NEVADO	8,0	3
Nome Cientifico: - | GAIOLA: JAULA PEQUENA - L(29) A(48) P(29) | MALHA: LARGA | COMEDOURO: INTERNO | BEBEDOURO: INTERNO | 1 POLEIROS: REDONDO DE 14 A 20 NA POSIÇÃO CENTRAL			
EX090814	POMBOS CORREIO ASA RENDADA ESCURO OU CLARO	8,0	3
Nome Cientifico: - | GAIOLA: JAULA PEQUENA - L(29) A(48) P(29) | MALHA: LARGA | COMEDOURO: INTERNO | BEBEDOURO: INTERNO | 1 POLEIROS: REDONDO DE 14 A 20 NA POSIÇÃO CENTRAL			
EX090815	OUTROS	8,0	3
Nome Cientifico: - | GAIOLA: JAULA PEQUENA - L(29) A(48) P(29) | MALHA: LARGA | COMEDOURO: INTERNO | BEBEDOURO: INTERNO | 1 POLEIROS: REDONDO DE 14 A 20 NA POSIÇÃO CENTRAL			
TOTAL DE CLASSES: 15			

PERDIZES E CODORNIZES

COD	COR	BITOLA	ANOS
EX090901	CODORNA CHINESA ANCESTRAL FÊMEA (COTURNIX ADANSONII)	3,7	3
Nome Cientifico: COTURNIX ADANSONII | GAIOLA: PADRÃO COR - L(35) A(27) P(22) | MALHA: NORMAL | COMEDOURO: MEIA LUA | BEBEDOURO: MEIA LUA | 2 POLEIROS: REDONDO DE 12 NA POSIÇÃO CENTRO EM LINHA 12 ARAMES ENTRE SI			
EX090902	CODORNA CHINESA ANCESTRAL MACHO	3,7	3
Nome Cientifico: COTURNIX ADANSONII | GAIOLA: PADRÃO COR - L(35) A(27) P(22) | MALHA: NORMAL | COMEDOURO: MEIA LUA | BEBEDOURO: MEIA LUA | 2 POLEIROS: REDONDO DE 12 NA POSIÇÃO CENTRO EM LINHA 12 ARAMES ENTRE SI			
EX090903	CODORNA CHINESA OPAL FÊMEA	3,7	3

Nome Cientifico: COTURNIX ADANSONII | GAIOLA: PADRÃO COR - L(35) A(27) P(22) | MALHA: NORMAL | COMEDOURO: MEIA LUA | BEBEDOURO: MEIA LUA | 2 POLEIROS: REDONDO DE 12 NA POSIÇÃO CENTRO EM LINHA 12 ARAMES ENTRE SI			
EX090904	CODORNA CHINESA OPAL MACHO	3,7	3
Nome Cientifico: COTURNIX ADANSONII | GAIOLA: PADRÃO COR - L(35) A(27) P(22) | MALHA: NORMAL | COMEDOURO: MEIA LUA | BEBEDOURO: MEIA LUA | 2 POLEIROS: REDONDO DE 12 NA POSIÇÃO CENTRO EM LINHA 12 ARAMES ENTRE SI			
EX090905	CODORNA CHINESA DILUÍDA FÊMEA	3,7	3
Nome Cientifico: COTURNIX ADANSONII | GAIOLA: PADRÃO COR - L(35) A(27) P(22) | MALHA: NORMAL | COMEDOURO: MEIA LUA | BEBEDOURO: MEIA LUA | 2 POLEIROS: REDONDO DE 12 NA POSIÇÃO CENTRO EM LINHA 12 ARAMES ENTRE SI			
EX090906	CODORNA CHINESA DILUÍDA MACHO	3,7	3
Nome Cientifico: COTURNIX ADANSONII | GAIOLA: PADRÃO COR - L(35) A(27) P(22) | MALHA: NORMAL | COMEDOURO: MEIA LUA | BEBEDOURO: MEIA LUA | 2 POLEIROS: REDONDO DE 12 NA POSIÇÃO CENTRO EM LINHA 12 ARAMES ENTRE SI			
EX090907	CODORNA CHINESA BRANCA	3,7	3
Nome Cientifico: COTURNIX ADANSONII | GAIOLA: PADRÃO COR - L(35) A(27) P(22) | MALHA: NORMAL | COMEDOURO: MEIA LUA | BEBEDOURO: MEIA LUA | 2 POLEIROS: REDONDO DE 12 NA POSIÇÃO CENTRO EM LINHA 12 ARAMES ENTRE SI			
EX090908	CODORNA CHINESA OUTRAS MUTAÇÕES FÊMEA	3,7	3
Nome Cientifico: COTURNIX ADANSONII | GAIOLA: PADRÃO COR - L(35) A(27) P(22) | MALHA: NORMAL | COMEDOURO: MEIA LUA | BEBEDOURO: MEIA LUA | 2 POLEIROS: REDONDO DE 12 NA POSIÇÃO CENTRO EM LINHA 12 ARAMES ENTRE SI			
EX090909	CODORNA CHINESA OUTRAS MUTAÇÕES MACHO	3,7	3
Nome Cientifico: COTURNIX ADANSONII | GAIOLA: PADRÃO COR - L(35) A(27) P(22) | MALHA: NORMAL | COMEDOURO: MEIA LUA | BEBEDOURO: MEIA LUA | 2 POLEIROS: REDONDO DE 12 NA POSIÇÃO CENTRO EM LINHA 12 ARAMES ENTRE SI			
EX090910	PERDIZ-DA-CALIFÓRNIA	5,0	3
Nome Cientifico: CALLIPEPLA CALIFORNICA | GAIOLA: JAULA PEQUENA - L(29) A(48) P(29) | MALHA: LARGA | COMEDOURO: INTERNO | BEBEDOURO: INTERNO | 1 POLEIROS: REDONDO DE 14 A 20 NA POSIÇÃO CENTRAL			
EX090911	PERDIZ-DA-VIRGÍNIA / BOB WHITE	5,0	3
Nome Cientifico: COLINUS VIRGINIANUS | GAIOLA: JAULA PEQUENA - L(29) A(48) P(29) | MALHA: LARGA | COMEDOURO: INTERNO | BEBEDOURO: INTERNO | 1 POLEIROS: REDONDO DE 14 A 20 NA POSIÇÃO CENTRAL			
EX090912	OUTRAS PERDIZES E CODORNIZES	5,0	3
Nome Cientifico: - | GAIOLA: JAULA PEQUENA - L(29) A(48) P(29) | MALHA: LARGA | COMEDOURO: INTERNO | BEBEDOURO: INTERNO | 1 POLEIROS: REDONDO DE 14 A 20 NA POSIÇÃO CENTRAL			
TOTAL DE CLASSES: 12			

MUTAÇÕES EM ESTUDO

COD	COR	BITOLA	ANOS
EX091001	MUTAÇÃO EM ESTUDO DIMÓRFICO FÊMEA	0,0	3
Nome Cientifico: - | GAIOLA: PADRÃO COR - L(35) A(27) P(22) | MALHA: NORMAL | COMEDOURO: MEIA LUA | BEBEDOURO: MEIA LUA | 2 POLEIROS: REDONDO DE 12 NA POSIÇÃO CENTRO EM LINHA 12 ARAMES ENTRE SI			
EX091002	MUTAÇÃO EM ESTUDO DIMÓRFICO MACHO	0,0	3
Nome Cientifico: - | GAIOLA: PADRÃO COR - L(35) A(27) P(22) | MALHA: NORMAL | COMEDOURO: MEIA LUA | BEBEDOURO: MEIA LUA | 2 POLEIROS: REDONDO DE 12 NA POSIÇÃO CENTRO EM LINHA 12 ARAMES ENTRE SI			
EX091003	MUTAÇÃO EM ESTUDO NÃO DIMÓRFICO	0,0	3
Nome Cientifico: - | GAIOLA: PADRÃO COR - L(35) A(27) P(22) | MALHA: NORMAL | COMEDOURO: MEIA LUA | BEBEDOURO: MEIA LUA | 2 POLEIROS: REDONDO DE 12 NA POSIÇÃO CENTRO EM LINHA 12 ARAMES ENTRE SI			
TOTAL DE CLASSES: 3			

TOTAL DE CLASSES NO GRUPO: 129

TOTAL DE CLASSES NO SEGMENTO: 732

NOMENCLATURA OFICIAL

2024

AGAPORNIS

LEGENDA:
FS: VIOLETA 1 FATOR (SIMPLES) // FD: VIOLETA 2 FATORES (DUPLO) // D: 1 FATOR DE ESCURECIMENTO (JADE/COBALTO)
DD: 2 FATORES DE ESCURECIMENTO (OLIVA/MALVA) // ROSEICOLLIS PASTEL: ACQUA //
*ROSEICOLLIS TURQUESA: LINHA AZUL COM PSITACINA // ROSEICOLLIS *AZUIS*: LINHA AZUL DEPURADOS (SEM PSITACINA)*
MARBLED: GOLDEN/SILVER/ESCAMADOS NOS ROSEICOLLIS // EDGE: GOLDEN/SILVER/ESCAMADOS NOS ARO BRANCO
DILUÍDO: GOLDEN/SILVER JAPONÊS (ROSEICOLLIS) // CANELA AMERICANO: CINAMMON
PÁLIDO: PÁLLID - CANELA AUSTRALIANO // FULVO BRONZE: FULVO OCIDENTAL // FULVO PÁLIDO: FULVO ORIENTAL

ROSEICOLLIS

ROSEICOLLIS

COD	COR	BITOLA
AG010101	ROSEICOLLIS CARA VERMELHA - VERDE (STANDARD - PADRÃO)	5,0
AG010102	ROSEICOLLIS CARA VERMELHA - VERDE “ESCUROS” (TODOS)	5,0
AG010103	ROSEICOLLIS CARA VERMELHA - VERDE VIOLETAS VISUAIS (TODOS)	5,0
AG010104	ROSEICOLLIS CARA VERMELHA - VERDE OLIVA (TODOS) - DD	5,0
AG010105	ROSEICOLLIS CARA VERMELHA - DILUÍDOS/GOLDEN JAPONÊS (TODOS)	5,0
AG010106	ROSEICOLLIS CARA VERMELHA - MARBLED E ASA CINZA - VERDE	5,0
AG010107	ROSEICOLLIS CARA VERMELHA - MARBLED E ASA CINZA - VERDE VIOLETA FS E FD / VERDE JADE / VERDE JADE VIOLETA FS E FD	5,0
AG010108	ROSEICOLLIS CARA VERMELHA - MARBLED E ASA CINZA - VERDE OLIVA (TODOS)	5,0
AG010109	ROSEICOLLIS CARA VERMELHA - CANELA AMERICANO - VERDE	5,0
AG010110	ROSEICOLLIS CARA VERMELHA - CANELA AMERICANO - VERDE VIOLETA FS E FD / VERDE JADE / VERDE JADE VIOLETA FS E FD	5,0
AG010111	ROSEICOLLIS CARA VERMELHA - CANELA AMERICANO - DD (TODOS)	5,0
AG010112	ROSEICOLLIS CARA VERMELHA - PALIDO - VERDE	5,0
AG010113	ROSEICOLLIS CARA VERMELHA - PALIDO - VERDE VIOLETA FS E FD / VERDE JADE / VERDE JADE VIOLETA FS E FD	5,0
AG010114	ROSEICOLLIS CARA VERMELHA - PALIDO - DD (TODOS)	5,0
AG010115	ROSEICOLLIS CARA VERMELHA - FULVO BRONZE (TODOS)	5,0
AG010116	ROSEICOLLIS CARA VERMELHA - FULVO PALIDO - VERDE	5,0
AG010117	ROSEICOLLIS CARA VERMELHA - FULVO PALIDO - VERDE VIOLETA FS E FD / VERDE JADE / VERDE JADE VIOLETA FS E FD	5,0
AG010118	ROSEICOLLIS CARA VERMELHA - FULVO PALIDO - DD (TODOS)	5,0
AG010119	ROSEICOLLIS CARA VERMELHA - ARLEQUIM DOMINANTE (TODOS)	5,0
AG010120	ROSEICOLLIS CARA VERMELHA - ARLEQUIM RECESSIVO (TODOS)	5,0
AG010121	ROSEICOLLIS CARA VERMELHA - LUTINO (TODOS)	5,0
AG010198	ROSEICOLLIS CARA VERMELHA - OUTRAS COMBINAÇÕES	5,0
AG010199	ROSEICOLLIS CARA VERMELHA - TODOS OS OUTROS	5,0

Nome Cientifico: Agapornis roseicollis roseicollis | GAIOLA: MULTIUSO GRANDE - L(43) A(31) P(22) | MALHA: NORMAL | COMEDOURO: INTERNO | BEBEDOURO: GARRAFINHA | 2 POLEIROS: REDONDO DE 12mm NA POSIÇÃO CENTRO EM LINHA DISTANTES 8 ARAMES ENTRE SI

TOTAL DE CLASSES: 23

ROSEICOLLIS

COD	COR	BITOLA
AG010201	ROSEICOLLIS CARA LARANJA - VERDE	5,0
AG010202	ROSEICOLLIS CARA LARANJA - VERDE “ESCUROS” (TODOS)	5,0
AG010203	ROSEICOLLIS CARA LARANJA - VERDE VIOLETA VISUAIS (TODOS)	5,0
AG010204	ROSEICOLLIS CARA LARANJA - OLIVA (TODOS) - DD	5,0
AG010205	ROSEICOLLIS CARA LARANJA - DILUIDOS / GOLDEN JAPONÊS (TODOS)	5,0
AG010206	ROSEICOLLIS CARA LARANJA - MARBLED E ASA CINZA - VERDE	5,0
AG010207	ROSEICOLLIS CARA LARANJA - MARBLED E ASA CINZA - VERDE VIOLETA FS E FD / VERDE JADE / VERDE JADE VIOLETA FS E FD	5,0
AG010208	ROSEICOLLIS CARA LARANJA - MARBLED E ASA CINZA - VERDE OLIVA (TODOS)	5,0
AG010209	ROSEICOLLIS CARA LARANJA - CANELA AMERICANO – VERDE	5,0
AG010210	ROSEICOLLIS CARA LARANJA - CANELA AMERICANO - VERDE VIOLETA FS E FD / VERDE JADE / VERDE JADE VIOLETA FS E FD	5,0
AG010211	ROSEICOLLIS CARA LARANJA - CANELA AMERICANO - DD (TODOS)	5,0
AG010212	ROSEICOLLIS CARA LARANJA - PÁLIDO - VERDE	5,0
AG010213	ROSEICOLLIS CARA LARANJA - PÁLIDO - VERDE VIOLETA FS E FD / VERDE JADE / VERDE JADE VIOLETA FS E FD	5,0
AG010214	ROSEICOLLIS CARA LARANJA - PÁLIDO - DD (TODOS)	5,0
AG010215	ROSEICOLLIS CARA LARANJA - FULVO BRONZE (TODOS)	5,0
AG010216	ROSEICOLLIS CARA LARANJA - FULVO PÁLIDO – VERDE	5,0
AG010217	ROSEICOLLIS CARA LARANJA - FULVO PÁLIDO - VERDE VIOLETA FS E FD / VERDE JADE / VERDE JADE VIOLETA FS E FD	5,0
AG010218	ROSEICOLLIS CARA LARANJA - FULVO PÁLIDO - VERDE OLIVA (TODOS)	5,0

AG010219	ROSEICOLLIS CARA LARANJA - ARLEQUIM DOMINANTE (TODOS)	5,0
AG010220	ROSEICOLLIS CARA LARANJA - ARLEQUIM RECESSIVO (TODOS)	5,0
AG010221	ROSEICOLLIS CARA LARANJA - LUTINO (TODOS)	5,0
AG010298	ROSEICOLLIS CARA LARANJA - OUTRA COMBINAÇÕES	5,0
AG010299	ROSEICOLLIS CARA LARANJA - TODOS OS OUTROS	5,0

Nome Cientifico: Agapornis roseicollis roseicollis | GAIOLA: MULTIUSO GRANDE - L(43) A(31) P(22) | MALHA: NORMAL | COMEDOURO: INTERNO | BEBEDOURO: GARRAFINHA | 2 POLEIROS: REDONDO DE 12mm NA POSIÇÃO CENTRO EM LINHA DISTANTES 8 ARAMES ENTRE SI

TOTAL DE CLASSES: 23

ROSEICOLLIS

COD	COR	BITOLA
AG010301	ROSEICOLLIS ACQUA - SEM FATOR DE ESCURECIMENTO	5,0
AG010302	ROSEICOLLIS ACQUA- “ESCUROS” (TODOS)	5,0
AG010303	ROSEICOLLIS ACQUA - VIOLETAS VISUAIS (TODOS)	5,0
AG010304	ROSEICOLLIS ACQUA - MALVA (TODOS) DD	5,0
AG010305	ROSEICOLLIS ACQUA - DILUÍDOS/SILVER JAPONÊS (TODOS)	5,0
AG010306	ROSEICOLLIS ACQUA - MARBLED E ASA CINZA - AZUL	5,0
AG010307	ROSEICOLLIS ACQUA - MARBLED E ASA CINZA - AZUL VIOLETA FS E FD / COBALTO / COBALTO VIOLETA FS E FD	5,0
AG010308	ROSEICOLLIS ACQUA - MARBLED E ASA CINZA - DD (TODOS)	5,0
AG010309	ROSEICOLLIS ACQUA - CANELA AMERICANO - AZUL	5,0
AG010310	ROSEICOLLIS ACQUA - CANELA AMERICANO - AZUL VIOLETA FS E FD / COBALTO / COBALTO VIOLETA FS E FD	5,0
AG010311	ROSEICOLLIS ACQUA - CANELA AMERICANO - DD (TODOS)	5,0
AG010312	ROSEICOLLIS ACQUA - PÁLIDO - AZUL	5,0
AG010313	ROSEICOLLIS ACQUA - PÁLIDO – AZUL VIOLETA FS E FD / COBALTO / COBALTO VIOLETA FS E FD	5,0
AG010314	ROSEICOLLIS ACQUA - PÁLIDO - DD (TODOS)	5,0
AG010315	ROSEICOLLIS ACQUA - FULVO BRONZE (TODOS)	5,0
AG010316	ROSEICOLLIS ACQUA - FULVO PÁLIDO - AZUL	5,0
AG010317	ROSEICOLLIS ACQUA - FULVO PÁLIDO – AZUL VIOLETA FS E FD / COBALTO / COBALTO VIOLETA FS E FD	5,0
AG010318	ROSEICOLLIS ACQUA - FULVO PÁLIDO - DD (TODOS)	5,0
AG010319	ROSEICOLLIS ACQUA - ARLEQUIM DOMINANTE (TODOS)	5,0
AG010320	ROSEICOLLIS ACQUA - ARLEQUIM RECESSIVO (TODOS)	5,0
AG010321	ROSEICOLLIS ACQUA - CREMINO (TODOS)	5,0
AG010398	ROSEICOLLIS ACQUA - OUTRAS COMBINAÇÕES - INCLUEM TAMBEM OS CARA AMARELAS	5,0
AG010399	ROSEICOLLIS ACQUA - TODOS OS OUTROS	5,0

Nome Cientifico: Agapornis roseicollis roseicollis | GAIOLA: MULTIUSO GRANDE - L(43) A(31) P(22) | MALHA: NORMAL | COMEDOURO: INTERNO | BEBEDOURO: GARRAFINHA | 2 POLEIROS: REDONDO DE 12mm NA POSIÇÃO CENTRO EM LINHA DISTANTES 8 ARAMES ENTRE SI

TOTAL DE CLASSES: 23

ROSEICOLLIS

COD	COR	BITOLA
AG010401	ROSEICOLLIS TURQUESA - SEM FATOR DE ESCURECIMENTO	5,0
AG010402	ROSEICOLLIS TURQUESA - “ESCUROS” (TODOS)	5,0
AG010403	ROSEICOLLIS TURQUESA - VIOLETAS VISUAIS (TODOS)	5,0
AG010404	ROSEICOLLIS TURQUESA - MALVA (TODOS) - DD	5,0
AG010405	ROSEICOLLIS TURQUESA - DILUIDOS/SILVER JAPONÊS (TODOS)	5,0
AG010406	ROSEICOLLIS TURQUESA - MARBLED E ASA CINZA - AZUL	5,0
AG010407	ROSEICOLLIS TURQUESA - MARBLED E ASA CINZA - AZUL VIOLETA FS E FD / COBALTO / COBALTO VIOLETA FS E FD	5,0
AG010408	ROSEICOLLIS TURQUESA - MARBLED E ASA CINZA - MALVA (TODOS)	5,0
AG010409	ROSEICOLLIS TURQUESA - CANELA AMERICANO - AZUL	5,0
AG010410	ROSEICOLLIS TURQUESA - CANELA AMERICANO - AZUL VIOLETA FS E FD / COBALTO / COBALTO VIOLETA FS E FD	5,0
AG010411	ROSEICOLLIS TURQUESA - CANELA AMERICANO - MALVA (TODOS) - DD	5,0
AG010412	ROSEICOLLIS TURQUESA - PALIDO - AZUL	5,0
AG010413	ROSEICOLLIS TURQUESA - PALIDO - AZUL VIOLETA FS E FD / COBALTO / COBALTO VIOLETA FS E FD	5,0
AG010414	ROSEICOLLIS TURQUESA - PALIDO - DD (TODOS)	5,0
AG010415	ROSEICOLLIS TURQUESA - FULVO BRONZE (TODOS)	5,0
AG010416	ROSEICOLLIS TURQUESA - FULVO PÁLIDO - AZUL	5,0
AG010417	ROSEICOLLIS TURQUESA - FULVO PÁLODO - AZUL VIOLETA FS E FD / COBALTO / COBALTO VIOLETA FS E FD	5,0
AG010418	ROSEICOLLIS TURQUESA - FULVO PÁLIDO - DD (TODOS)	5,0
AG010419	ROSEICOLLIS TURQUESA - ARLEQUIM DOMINANTE (TODOS)	5,0
AG010420	ROSEICOLLIS TURQUESA - ARLEQUIM RECESSIVO (TODOS)	5,0
AG010421	ROSEICOLLIS TURQUESA - CREMINO (TODOS)	5,0

AG010498	ROSEICOLLIS TURQUESA - OUTRAS COMBINAÇÕES	5,0
AG010499	ROSEICOLLIS TURQUESA - TODOS OS OUTROS	5,0

Nome Cientifico: Agapornis roseicollis roseicollis | GAIOLA: MULTIUSO GRANDE - L(43) A(31) P(22) | MALHA: NORMAL | COMEDOURO: INTERNO | BEBEDOURO: GARRAFINHA | 2 POLEIROS: REDONDO DE 12mm NA POSIÇÃO CENTRO EM LINHA DISTANTES 8 ARAMES ENTRE SI

TOTAL DE CLASSES: 23

ROSEICOLLIS

COD	COR	BITOLA
AG010501	ROSEICOLLIS AZUL - SEM FATOR DE ESCURECIMENTO	5,0
AG010502	ROSEICOLLIS AZUL - ESCUROS (TODOS)	5,0
AG010503	ROSEICOLLIS AZUL - VIOLETAS VISUAIS (TODOS)	5,0
AG010504	ROSEICOLLIS AZUL - MALVA (TODOS) - DD	5,0
AG010505	ROSEICOLLIS AZUL - DILUIDOS/SILVER JAPONÊS (TODOS)	5,0
AG010506	ROSEICOLLIS CARA BRANCA - MARBLED E ASA CINZA - AZUL	5,0
AG010507	ROSEICOLLIS AZUL - MARBLED E ASA CINZA - AZUL VIOLETA FS E FD / D / D VIOLETA FS E FD	5,0
AG010508	ROSEICOLLIS AZUL - MARBLED E ASA CINZA - DD (TODOS)	5,0
AG010509	ROSEICOLLIS AZUL - CANELA AMERICANO - AZUL	5,0
AG010510	ROSEICOLLIS AZUL - CANELA AMERICANO - AZUL VIOLETA FS E FD /D / VIOLETA FS E FD	5,0
AG010511	ROSEICOLLIS AZUL - CANELA AMERICANO - DD (TODOS)	5,0
AG010512	ROSEICOLLIS AZUL - PÁLIDO - AZUL	5,0
AG010513	ROSEICOLLIS AZUL - PÁLIDO - AZUL VIOLETA FS E FD / D / D VIOLETA FS E FD	5,0
AG010514	ROSEICOLLIS AZUL - PÁLIDO - DD (TODOS)	5,0
AG010515	ROSEICOLLIS AZUL - FULVO BRONZE (TODOS)	5,0
AG010516	ROSEICOLLIS AZUL - FULVIO PALIDO - AZUL	5,0
AG010517	ROSEICOLLIS AZUL - FULVO PÁLIDO - AZUL VIOLETA FS E FD / D/ D VIOLETA FS E FD	5,0
AG010518	ROSEICOLLIS AZUL - FULVO PÁLIDO - DD (TODOS)	5,0
AG010519	ROSEICOLLIS AZUL - ARELEQUIM DOMINANTE (TODOS)	5,0
AG010520	ROSEICOLLIS AZUL - ARLEQUIM RECESSIVO (TODOS)	5,0
AG010521	ROSEICOLLIS AZUL - CREMINO / ALBINO (TODOS)	5,0
AG010598	ROSEICOLLIS AZUL - OUTRAS COMBINAÇÕES	5,0
AG010599	ROSEICOLLIS AZUL - TODOS OS OUTROS	5,0

Nome Cientifico: Agapornis roseicollis roseicollis | GAIOLA: MULTIUSO GRANDE - L(43) A(31) P(22) | MALHA: NORMAL | COMEDOURO: INTERNO | BEBEDOURO: GARRAFINHA | 2 POLEIROS: REDONDO DE 12mm NA POSIÇÃO CENTRO EM LINHA DISTANTES 8 ARAMES ENTRE SI

TOTAL DE CLASSES: 23

ROSEICOLLIS

COD	COR	BITOLA
AG010601	ROSEICOLLIS OPALINO - VERDE CARA VERMELHA	5,0
AG010602	ROSEICOLLIS OPALINO - VERDE CARA VERMELHA (D E/OU FATOR VIOLETA)	5,0
AG010603	ROSEICOLLIS OPALINO - CARA VERMELHA OLIVA - DD	5,0
AG010604	ROSEICOLLIS OPALINO - CARA VERMELHA - DILUIDO/SILVER JAPONES (TODOS)	5,0
AG010605	ROSEICOLLIS OPALINO - CARA VERMELHA - MARBLED E ASA CINZA (TODOS)	5,0
AG010606	ROSEICOLLIS OPALINO - CARA VERMELHA - CANELA AMERICANO (TODOS)	5,0
AG010607	ROSEICOLLIS OPALINO - CARA VERMELHA - PALIDO (TODOS)	5,0
AG010608	ROSEICOLLIS OPALINO - CARA VERMELHA - FULVO BRONZE (TODOS)	5,0
AG010609	ROSEICOLLIS OPALINO - CARA VERMELHA - FULVO PALIDO (TODOS)	5,0
AG010610	ROSEICOLLIS OPALINO - CARA VERMELHA - ARLEQUIM DOMINANTE (TODOS)	5,0
AG010611	ROSEICOLLIS OPALINO - CARA VERMELHA - ARLEQUIM RECESSIVO (TODOS)	5,0
AG010612	ROSEICOLLIS OPALINO - CARA VERMELHA - LUTNO (TODOS)	5,0
AG010698	ROSEICOLLIS OPALINO - OUTRAS COMBINAÇÕES	5,0
AG010699	ROSEICOLLIS OPALINO - TODOS OS OUTROS	5,0

Nome Cientifico: Agapornis roseicollis roseicollis | GAIOLA: MULTIUSO GRANDE - L(43) A(31) P(22) | MALHA: NORMAL | COMEDOURO: INTERNO | BEBEDOURO: GARRAFINHA | 2 POLEIROS: REDONDO DE 12mm NA POSIÇÃO CENTRO EM LINHA DISTANTES 8 ARAMES ENTRE SI

TOTAL DE CLASSES: 14

ROSEICOLLIS

COD	COR	BITOLA
AG010701	ROSEICOLLIS OPALINO - VERDE CARA LARANJA	5,0
AG010702	ROSEICOLLIS OPALINO - VERDE CARA LARANJA (D E/OU FATOR VIOLETA)	5,0
AG010703	ROSEICOLLIS OPALINO - CARA LARANJA OLIVA - DD	5,0
AG010704	ROSEICOLLIS OPALINO - CARA LARANJA - DILUIDO/SILVER JAPONES (TODOS)	5,0

AG010705	ROSEICOLLIS OPALINO - CARA LARANJA - MARBLED E ASA CINZA (TODOS)	5,0
AG010706	ROSEICOLLIS OPALINO - CARA LARANJA - CANELA AMERICANO (TODOS)	5,0
AG010707	ROSEICOLLIS OPALINO - CARA LARANJA - PALIDO (TODOS)	5,0
AG010708	ROSEICOLLIS OPALINO - CARA LARANJA - FULVO BRONZE (TODOS)	5,0
AG010709	ROSEICOLLIS OPALINO - CARA LARANJA - FULVO PÁLIDO (TODOS)	5,0
AG010710	ROSEICOLLIS OPALINO - ARLEQUIM DOMINANTE (TODOS)	5,0
AG010711	ROSEICOLLIS OPALINO - CARA LARANJA - ARLEQUIM RECESSIVO (TODOS)	5,0
AG010712	ROSEICOLLIS OPALINO - LUTINO - CRA LARANJA - (TODOS)	5,0
AG010798	ROSEICOLLIS OPALINO - OUTRAS COMBINAÇÕES	5,0
AG010799	ROSEICOLLIS OPALINO - TODOS OS OUTROS	5,0

Nome Cientifico: Agapornis roseicollis roseicollis | GAIOLA: MULTIUSO GRANDE - L(43) A(31) P(22) | MALHA: NORMAL | COMEDOURO: INTERNO | BEBEDOURO: GARRAFINHA | 2 POLEIROS: REDONDO DE 12mm NA POSIÇÃO CENTRO EM LINHA DISTANTES 8 ARAMES ENTRE SI

TOTAL DE CLASSES: 14

ROSEICOLLIS

COD	COR	BITOLA
AG010801	ROSEICOLLIS OPALINO - ACQUA	5,0
AG010802	ROSEICOLLIS OPALINO - ACQUA - (D E/OU FATOR VIOLETA)	5,0
AG010803	ROSEICOLLIS OPALINO - ACQUA - MALVA - DD	5,0
AG010804	ROSEICOLLIS OPALINO - ACQUA - DILUIDO/SILVER JAPONES (TODOS)	5,0
AG010805	ROSEICOLLIS OPALINO - ACQUA - MARBLED E ASA CINZA (TODOS)	5,0
AG010806	ROSEICOLLIS OPALINO - ACQUA - CANELA AMERICANO (TODOS)	5,0
AG010807	ROSEICOLLIS OPALINO - ACQUA - PALIDO (TODOS)	5,0
AG010808	ROSEICOLLIS OPALINO - ACQUA - FULVO BRONZE (TODOS)	5,0
AG010809	ROSEICOLLIS OPALINO - ACQUA - FULVO PALIDO (TODOS)	5,0
AG010810	ROSEICOLLIS OPALINO - ACQUA - ARLEQUIM DOMINANTE (TODOS)	5,0
AG010811	ROSEICOLLIS OPALINO - ACQUA - ARLEQUIM RECESSIVO (TODOS)	5,0
AG010812	ROSEICOLLIS OPALINO - ACQUA - CREMINO (TODOS)	5,0
AG010898	ROSEICOLLIS OPALINO - ACQUA - OUTRAS COMBINAÇÕES	5,0
AG010899	ROSEICOLLIS OPALINO - ACQUA - TODOS OS OUTROS	5,0

Nome Cientifico: Agapornis roseicollis roseicollis | GAIOLA: MULTIUSO GRANDE - L(43) A(31) P(22) | MALHA: NORMAL | COMEDOURO: INTERNO | BEBEDOURO: GARRAFINHA | 2 POLEIROS: REDONDO DE 12mm NA POSIÇÃO CENTRO EM LINHA DISTANTES 8 ARAMES ENTRE SI

TOTAL DE CLASSES: 14

ROSEICOLLIS

COD	COR	BITOLA
AG010901	ROSEICOLLIS OPALINO - TURQUESA	5,0
AG010902	ROSEICOLLIS OPALINO - TURQUESA - (D E/OU FATOR VIOLETA)	5,0
AG010903	ROSEICOLLIS OPALINO - TURQUESA - MALVA - DD	5,0
AG010904	ROSEICOLLIS OPALINO - TURQUESA - DILUIDO/SILVER JAPONES (TODOS)	5,0
AG010905	ROSEICOLLIS OPALINO - TURQUESA - MARBLED E ASA CINZA (TODOS)	5,0
AG010906	ROSEICOLLIS OPALINO - TURQUESA - CANELA AMERICANO (TODOS)	5,0
AG010907	ROSEICOLLIS OPALINO - TURQUESA - PALIDO (TODOS)	5,0
AG010908	ROSEICOLLIS OPALINO - TURQUESA - FULVO BRONZE (TODOS)	5,0
AG010909	ROSEICOLLIS OPALINO - TURQUESA - FULVO PALIDO (TODOS)	5,0
AG010910	ROSEICOLLIS OPALINO - TURQUESA - ARLEQUIM DOMINANTE (TODOS)	5,0
AG010911	ROSEICOLLIS OPALINO - TURQUESA - ARLEQUIM RECESSIVO (TODOS)	5,0
AG010912	ROSEICOLLIS OPALINO - TURQUESA - CREMINO - (TODOS)	5,0
AG010998	ROSEICOLLIS OPALINO - TURQUESA - OUTRAS COMBINAÇÕES	5,0
AG010999	ROSEICOLLIS OPALINO - TURQUESA - TODOS OS OUTROS	5,0

Nome Cientifico: Agapornis roseicollis roseicollis | GAIOLA: MULTIUSO GRANDE - L(43) A(31) P(22) | MALHA: NORMAL | COMEDOURO: INTERNO | BEBEDOURO: GARRAFINHA | 2 POLEIROS: REDONDO DE 12mm NA POSIÇÃO CENTRO EM LINHA DISTANTES 8 ARAMES ENTRE SI

TOTAL DE CLASSES: 14

ROSEICOLLIS

COD	COR	BITOLA
AG011001	ROSEICOLLIS OPALINO - AZUL	5,0
AG011002	ROSEICOLLIS OPALINO - AZUL - (D E/OU FATOR VIOLETA)	5,0
AG011003	ROSEICOLLIS OPALINO - AZUL - MALVA - DD	5,0
AG011004	ROSEICOLLIS OPALINO - AZUL - DILUIDO/SILVER JAPONES (TODOS)	5,0
AG011005	ROSEICOLLIS OPALINO - AZUL - MARBLED E ASA CINZA (TODOS)	5,0

AGAPORNIS

AG011006	ROSEICOLLIS OPALINO - AZUL - CANELA AMERICANO (TODOS)	5,0
AG011007	ROSEICOLLIS OPALINO - AZUL - PALIDO (TODOS)	5,0
AG011008	ROSEICOLLIS OPALINO - AZUL - FULVO BRONZE (TODOS)	5,0
AG011009	ROSEICOLLIS OPALINO - AZUL - FULVO PÁLIDO (TODOS)	5,0
AG011010	ROSEICOLLIS OPALINO - AZUL - ARLEQUIM DOMINANTE (TODOS)	5,0
AG011011	ROSEICOLLIS OPALINO - AZUL - ARLEQUIM RECESSIVO (TODOS)	5,0
AG011012	ROSEICOLLIS OPALINO - AZUL - CREMINO/ALBINO - (TODOS)	5,0
AG011098	ROSEICOLLIS OPALINO - AZUL - OUTRAS COMBINAÇÕES	5,0
AG011099	ROSEICOLLIS OPALINO - AZUL - TODOS OS OUTROS	5,0

Nome Cientifico: Agapornis roseicollis roseicollis | GAIOLA: MULTIUSO GRANDE - L(43) A(31) P(22) | MALHA: NORMAL | COMEDOURO: INTERNO | BEBEDOURO: GARRAFINHA | 2 POLEIROS: REDONDO DE 12mm NA POSIÇÃO CENTRO EM LINHA DISTANTES 8 ARAMES ENTRE SI

TOTAL DE CLASSES: 14

TOTAL DE CLASSES NO GRUPO: 185

PERSONATA

PERSONATA

COD	COR	BITOLA
AG020101	PERSONATA VERDE (STANDARD - PADRÃO)	4,5
AG020102	PERSONATA VERDE - "ESCUROS" (TODOS)	4,5
AG020103	PERSONATA VERDE - VIOLETAS VISUAIS (TODOS)	4,5
AG020104	PERSONATA VERDE - OLIVA (TODOS)	4,5
AG020105	PERSONATA VERDE - PASTÉIS (SEM QUALQUER FATOR ADICIONAL)	4,5
AG020106	PERSONATA VERDE - PASTÉIS (COM FATOR ESCURO E/OU VIOLETA)	4,5
AG020107	PERSONATA VERDE - DILUÍDOS (SEM QUALQUER FATOR ADICIONAL)	4,5
AG020108	PERSONATA VERDE - DILUÍDOS (COM FATOR ESCURO E/OU VIOLETA)	4,5
AG020109	PERSONATA VERDE - ARLEQUIM (SEM QUALQUER FATOR ADICIONAL)	4,5
AG020110	PERSONATA VERDE - ARLEQUIM (COM FATOR ESCURO E/OU VIOLETA)	4,5
AG020111	PERSONATA VERDE - EDGE (SEM QUALQUER FATOR ADICIONAL)	4,5
AG020112	PERSONATA VERDE - EDGE (COM FATOR ESCURO E/OU VIOLETA)	4,5
AG020113	PERSONATA VERDE - ARDÓSIA (SEM QUALQUER FATOR ADICIONAL)	4,5
AG020114	PERSONATA VERDE - ARDÓSIA (COM FATOR ESCURO E/OU VIOLETA)	4,5
AG020115	PERSONATA VERDE - LUTINO (TODOS)	4,5
AG020116	PERSONATA VERDE - AMARELOS DE OLHOS PRETOS (TODOS)	4,5
AG020117	PERSONATA VERDE - EUWING (TODOS)	4,5
AG020198	PERSONATA VERDE - TODOS - COMBINAÇÕES	4,5
AG020199	PERSONATA VERDE - TODOS - OUTROS	4,5

Nome Cientifico: Agapornis Personatus | GAIOLA: MULTIUSO GRANDE - L(43) A(31) P(22) | MALHA: NORMAL | COMEDOURO: INTERNO | BEBEDOURO: GARRAFINHA | 2 POLEIROS: REDONDO DE 12mm NA POSIÇÃO CENTRO EM LINHA DISTANTES 8 ARAMES ENTRE SI

TOTAL DE CLASSES: 19

PERSONATA

COD	COR	BITOLA
AG020201	PERSONATA AZUL	4,5
AG020202	PERSONATA AZUL - "ESCUROS" (TODOS)	4,5
AG020203	PERSONATA AZUL - VIOLETAS VISUAIS (TODOS)	4,5
AG020204	PERSONATA AZUL - MALVA (TODOS)	4,5
AG020205	PERSONATA AZUL - PASTÉIS (SEM QUALQUER FATOR ADICIONAL)	4,5
AG020206	PERSONATA AZUL - PASTÉIS (COM FATOR ESCURO E/OU VIOLETA)	4,5
AG020207	PERSONATA AZUL - DILUÍDOS (SEM QUALQUER FATOR ADICIONAL)	4,5
AG020208	PERSONATA AZUL - DILUÍDOS (COM FATOR ESCURO E/OU VIOLETA)	4,5
AG020209	PERSONATA AZUL - ARLEQUIM (SEM QUALQUER FATOR ADICIONAL)	4,5
AG020210	PERSONATA AZUL - ARLEQUIM (COM FATOR ESCURO E/OU VIOLETA)	4,5
AG020211	PERSONATA AZUL - EDGE (SEM QUALQUER FATOR ADICIONAL)	4,5
AG020212	PERSONATA AZUL - EDGE (COM FATOR ESCURO E/OU VIOLETA)	4,5
AG020213	PERSONATA AZUL - ARDÓSIA (SEM QUALQUER FATOR ADICIONAL)	4,5
AG020214	PERSONATA AZUL - ARDÓSIA (COM FATOR ESCURO E/OU VIOLETA)	4,5
AG020215	PERSONATA BRANCO DE OLHOS PRETOS	4,5
AG020216	PERSONATA ALBINO	4,5
AG020217	PERSONATA AZUL - EUWING (TODOS)	4,5
AG020298	PERSONATA AZUL - TODOS – COMBINAÇÕES	4,5
AG020299	PERSONATA AZUL - TODOS - OUTROS (EXCETO INOS E BRANCOS)	4,5

Nome Cientifico: Agapornis Personatus | GAIOLA: MULTIUSO GRANDE - L(43) A(31) P(22) | MALHA: NORMAL | COMEDOURO: INTERNO | BEBEDOURO: GARRAFINHA | 2 POLEIROS: REDONDO DE 12mm NA POSIÇÃO CENTRO EM LINHA DISTANTES 8 ARAMES ENTRE SI

TOTAL DE CLASSES: 19

PERSONATA

COD	COR	BITOLA
AG020301	PERSONATA TURQUESA	4,5
AG020302	PERSONATA TURQUESA - ESCUROS (TODOS)	4,5

AG020303	PERSONATA TURQUESA - VIOLETAS VISUAIS (TODOS)	4,5
AG020304	PERSONATA TURQUESA - MALVA (TODOS)	4,5
AG020305	PERSONATA TURQUESA - PASTÉIS (SEM QUALQUER FATOR ADICIONAL)	4,5
AG020306	PERSONATA TURQUESA - PASTÉIS (COM FATOR ESCURO E/OU VIOLETA)	4,5
AG020307	PERSONATA TURQUESA - DILUIDOS (SEM QUALQUER FATOR ADICIONAL)	4,5
AG020308	PERSONATA TURQUESA - DILUIDOS (COM FATOR ESCURO E/OU VIOLETA)	4,5
AG020309	PERSONATA TURQUESA - ARLEQUIM (SEM QUALQUER FATOR ADICIONAL)	4,5
AG020310	PERSONATA TURQUESA - ARLEQUIM (COM FATOR ESCURO E/OU VIOLETA)	4,5
AG020311	PERSONATA TURQUESA - EDGE (SEM QUALQUER FATOR ADICIONAL)	4,5
AG020312	PERSONATA TURQUESA - EDGE (COM FATOR ESCURO E/OU VIOLETA)	4,5
AG020313	PERSONATA TURQUESA - ARDOSIA (SEM QUALQUER FATOR ADICIONAL)	4,5
AG020314	PERSONATA TURQUESA - ARDOSIA (COM FATOR ESCURO E/OU VIOLETA)	4,5
AG020315	PERSONATA TURQUESA - EUWING (TODOS)	4,5
AG020316	PERSONATA TURQUESA - INOS	4,5
AG020317	PERSONATA TURQUESA - DECs	4,5
AG020398	PERSONATA TURQUESA - TODAS AS COMBINAÇÕES	4,5
AG020399	PERSONATA TURQUESA - TODOS OUTROS (EXCETO INOS E BRANCOS)	4,5

Nome Científico: Agapornis Personatus | GAIOLA: MULTIUSO GRANDE - L(43) A(31) P(22) | MALHA: NORMAL | COMEDOURO: INTERNO | BEBEDOURO: GARRAFINHA | 2 POLEIROS: REDONDO DE 12mm NA POSIÇÃO CENTRO EM LINHA DISTANTES 8 ARAMES ENTRE SI

TOTAL DE CLASSES: 19

TOTAL DE CLASSES NO GRUPO: 57

FISCHER

FISCHER

COD	COR	BITOLA
AG030101	FISCHER VERDE (STANDARD - PADRÃO)	4,5
AG030102	FISCHER VERDE - “ESCUROS” (TODOS)	4,5
AG030103	FISCHER VERDE - VIOLETAS VISUAIS (TODOS)	4,5
AG030104	FISCHER VERDE - OLIVA (TODOS)	4,5
AG030105	FISCHER VERDE - PASTÉIS (SEM QUALQUER FATOR ADICIONAL)	4,5
AG030106	FISCHER VERDE - PASTÉIS (COM FATOR ESCURO E/OU VIOLETA)	4,5
AG030107	FISCHER VERDE - DILUÍDOS (SEM QUALQUER FATOR ADICIONAL)	4,5
AG030108	FISCHER VERDE - DILUÍDOS (COM FATOR ESCURO E/OU VIOLETA)	4,5
AG030109	FISCHER VERDE - ARLEQUIM (SEM QUALQUER FATOR ADICIONAL)	4,5
AG030110	FISCHER VERDE - ARLEQUIM (COM FATOR ESCURO E/OU VIOLETA)	4,5
AG030111	FISCHER VERDE - EDGE (SEM QUALQUER FATOR ADICIONAL)	4,5
AG030112	FISCHER VERDE - EDGE (COM FATOR ESCURO E/OU VIOLETA)	4,5
AG030113	FISCHER VERDE - ARDÓSIA (SEM QUALQUER FATOR ADICIONAL)	4,5
AG030114	FISCHER VERDE - ARDÓSIA (COM FATOR ESCURO E/OU VIOLETA)	4,5
AG030115	FISCHER VERDE - LUTINO (TODOS)	4,5
AG030116	FISCHER VERDE - AMARELO DE OLHOS PRETOS (TODOS)	4,5
AG030117	FISCHER VERDE - EUWING (TODOS	4,5
AG030118	FISCHER VERDE - OPALINOS (TODOS)	4,5
AG030198	FISCHER VERDE - TODOS – COMBINAÇÕES	4,5
AG030199	FISCHER VERDE - TODOS - OUTROS	4,5

Nome Cientifico: Agapornis fischeri | GAIOLA: MULTIUSO GRANDE - L(43) A(31) P(22) | MALHA: NORMAL | COMEDOURO: INTERNO | BEBEDOURO: GARRAFINHA | 2 POLEIROS: REDONDO DE 12mm NA POSIÇÃO CENTRO EM LINHA DISTANTES 8 ARAMES ENTRE SI

TOTAL DE CLASSES: 20

FISCHER

COD	COR	BITOLA
AG030201	FISCHER AZUL	4,5
AG030202	FISCHER AZUL - “ESCUROS” (TODOS)	4,5
AG030203	FISCHER AZUL - VIOLETAS VISUAIS (TODOS)	4,5
AG030204	FISCHER AZUL - MALVA (TODOS)	4,5
AG030205	FISCHER AZUL - PASTÉIS (SEM QUALQUER FATOR ADICIONAL)	4,5
AG030206	FISCHER AZUL - PASTÉIS (COM FATOR ESCURO E/OU VIOLETA)	4,5
AG030207	FISCHER AZUL - DILUÍDOS (SEM QUALQUER FATOR ADICIONAL)	4,5
AG030208	FISCHER AZUL - DILUÍDOS (COM FATOR ESCURO E/OU VIOLETA)	4,5
AG030209	FISCHER AZUL - ARLEQUIM (SEM QUALQUER FATOR ADICIONAL)	4,5
AG030210	FISCHER AZUL - ARLEQUIM (COM FATOR ESCURO E/OU VIOLETA)	4,5
AG030211	FISCHER AZUL - EDGE (SEM QUALQUER FATOR ADICIONAL)	4,5
AG030212	FISCHER AZUL - EDGE (COM FATOR ESCURO E/OU VIOLETA)	4,5
AG030213	FISCHER AZUL - ARDÓSIA (SEM QUALQUER FATOR ADICIONAL)	4,5
AG030214	FISCHER AZUL - ARDÓSIA (COM FATOR ESCURO E/OU VIOLETA)	4,5
AG030215	FISCHER BRANCO DE OLHOS PRETOS	4,5
AG030216	FISCHER ALBINO	4,5
AG030217	FISCHER AZUL - EUWING (TODOS)	4,5
AG030218	FISCHER AZUL - OPALINO (TODOS)	4,5
AG030298	FISCHER AZUL - TODOS – COMBINAÇÕES	4,5
AG030299	FISCHER AZUL - TODOS - OUTROS (EXCETO INOS E BRANCOS)	4,5

Nome Cientifico: Agapornis fischeri | GAIOLA: MULTIUSO GRANDE - L(43) A(31) P(22) | MALHA: NORMAL | COMEDOURO: INTERNO | BEBEDOURO: GARRAFINHA | 2 POLEIROS: REDONDO DE 12mm NA POSIÇÃO CENTRO EM LINHA DISTANTES 8 ARAMES ENTRE SI

TOTAL DE CLASSES: 20

NIGRIGENIS

NIGRIGENIS

COD	COR	BITOLA
AG040101	NIGRIGENIS VERDE (STANDARD - PADRÃO)	3,8
AG040102	NIGRIGENIS VERDE - “ESCUROS” (TODOS)	3,8
AG040103	NIGRIGENIS VERDE - VIOLETAS VISUAIS (TODOS)	3,8
AG040104	NIGRIGENIS VERDE - OLIVA (TODOS)	3,8
AG040105	NIGRIGENIS VERDE - PASTÉIS (SEM QUALQUER FATOR ADICIONAL)	3,8
AG040106	NIGRIGENIS VERDE - PASTÉIS (COM FATOR ESCURO E/OU VIOLETA)	3,8
AG040107	NIGRIGENIS VERDE - DILUÍDOS (SEM QUALQUER FATOR ADICIONAL)	3,8
AG040108	NIGRIGENIS VERDE - DILUÍDOS (COM FATOR ESCURO E/OU VIOLETA)	3,8
AG040109	NIGRIGENIS VERDE - ARLEQUIM (SEM QUALQUER FATOR ADICIONAL)	3,8
AG040110	NIGRIGENIS VERDE - ARLEQUIM (COM FATOR ESCURO E/OU VIOLETA)	3,8
AG040111	NIGRIGENIS VERDE - EDGE (SEM QUALQUER FATOR ADICIONAL)	3,8
AG040112	NIGRIGENIS VERDE - EDGE (COM FATOR ESCURO E/OU VIOLETA)	3,8
AG040113	NIGRIGENIS VERDE - ARDÓSIA (SEM QUALQUER FATOR ADICIONAL)	3,8
AG040114	NIGRIGENIS VERDE - ARDÓSIA (COM FATOR ESCURO E/OU VIOLETA)	3,8
AG040115	NIGRIGENIS VERDE - LUTINO (TODOS)	3,8
AG040116	NIGRIGENIS VERDE - AMARELO DE OLHOS PRETOS (TODOS)	3,8
AG040117	NIGRIGENIS VERDE - EWUING (TODOS)	3,8
AG040198	NIGRIGENIS VERDE - TODOS - COMBINAÇÕES	3,8
AG040199	NIGRIGENIS VERDE - TODOS - OUTROS	3,8

Nome Cientifico: Agapornis nigrigenis | GAIOLA: MULTIUSO GRANDE - L(43) A(31) P(22) | MALHA: NORMAL | COMEDOURO: INTERNO | BEBEDOURO: GARRAFINHA | 2 POLEIROS: REDONDO DE 12mm NA POSIÇÃO CENTRO EM LINHA DISTANTES 8 ARAMES ENTRE SI

TOTAL DE CLASSES: 19

NIGRIGENIS

COD	COR	BITOLA
AG040201	NIGRIGENIS AZUL	3,8
AG040202	NIGRIGENIS AZUL - “ESCUROS” (TODOS)	3,8
AG040203	NIGRIGENIS AZUL - VIOLETAS VISUAIS (TODOS)	3,8
AG040204	NIGRIGENIS AZUL - MALVA (TODOS)	3,8
AG040205	NIGRIGENIS AZUL - PASTÉIS (SEM QUALQUER FATOR ADICIONAL)	3,8
AG040206	NIGRIGENIS AZUL - PASTÉIS (COM FATOR ESCURO E/OU VIOLETA)	3,8
AG040207	NIGRIGENIS AZUL - DILUÍDOS (SEM QUALQUER FATOR ADICIONAL)	3,8
AG040208	NIGRIGENIS AZUL - DILUÍDOS (COM FATOR ESCURO E/OU VIOLETA)	3,8
AG040209	NIGRIGENIS AZUL - ARLEQUIM (SEM QUALQUER FATOR ADICIONAL)	3,8
AG040210	NIGRIGENIS AZUL - ARLEQUIM (COM FATOR ESCURO E/OU VIOLETA)	3,8
AG040211	NIGRIGENIS AZUL - EDGE (SEM QUALQUER FATOR ADICIONAL)	3,8
AG040212	NIGRIGENIS AZUL - EDGE (COM FATOR ESCURO E/OU VIOLETA)	3,8
AG040213	NIGRIGENIS AZUL - ARDÓSIA (SEM QUALQUER FATOR ADICIONAL)	3,8
AG040214	NIGRIGENIS AZUL - ARDÓSIA (COM FATOR ESCURO E/OU VIOLETA)	3,8
AG040215	NIGRIGENIS BRANCO DE OLHOS PRETOS	3,8
AG040216	NIGRIGENIS ALBINO	3,8
AG040217	NIGRIGENIS AZUL - TODOS - EUWING (TODOS)	3,8
AG040298	NIGRIGENIS AZUL - TODOS – COMBINAÇÕES	3,8
AG040299	NIGRIGENIS AZUL - TODOS - OUTROS (EXCETO INOS E BRANCOS)	3,8

Nome Cientifico: Agapornis nigrigenis | GAIOLA: MULTIUSO GRANDE - L(43) A(31) P(22) | MALHA: NORMAL | COMEDOURO: INTERNO | BEBEDOURO: GARRAFINHA | 2 POLEIROS: REDONDO DE 12mm NA POSIÇÃO CENTRO EM LINHA DISTANTES 8 ARAMES ENTRE SI

TOTAL DE CLASSES: 19

NIGRIGENES

COD	COR	BITOLA
AG040301	NIGRIGENIS TURQUESA	3,8
AG040302	NIGRIGENIS TURQUESA - ESCURO (TODOS)	3,8

NOMENCLATURA OFICIAL

2024

AGAPORNIS

FISCHER

COD	COR	BITOLA
AG030301	FISCHER TURQUESA	4,5
AG030302	FISCHER TURQUESA - ESCUROS (TODOS)	4,5
AG030303	FISCHER TURQUESA - VIOLETAS VISUAIS (TODOS)	4,5
AG030304	FISCHER TURQUESA - MALVA (TODOS)	4,5
AG030305	FISCHER TURQUESA - PASTÉIS (SEM QUALQUER FATOR ADICIONAL)	4,5
AG030306	FISCHER TURQUESA - PASTÉIS (COM FATOR ESCURO E/OU VIOLETA)	4,5
AG030307	FISCHER TURQUESA - DILUIDOS (SEM QUALQUER FATOR ADICIONAL)	4,5
AG030308	FISCHER TURQUESA - DILUIDOS(COM FATOR ESCURO E/OU VIOLETA)	4,5
AG030309	FISCHER TURQUESA - ARLEQUIM (SEM QUALQUER FATOR ADICIONAL)	4,5
AG030310	FISCHER TURQUESA - ARLEQUIM(COM FATOR ESCURO E/OU VIOLETA)	4,5
AG030311	FISCHER TURQUESA - EDGE (SEM QUALQUER FATOR ADICIONAL)	4,5
AG030312	FISCHER TURQUESA - EDGE (COM FATOR ESCURO E/OU VIOLETA)	4,5
AG030313	FISCHER TURQUESA - ARDOSIA (SEM QUALQUER FATOR ADICIONAL)	4,5
AG030314	FISCHER TURQUESA - ARDOSIA (COM FATOR ESCURO E/OU VIOLETA)	4,5
AG030315	FISCHER TURQUESA - EUWING (TODOS)	4,5
AG030316	FISCHER TURQUESA - OPALINO (TODOS)	4,5
AG030317	FISCHER TURQUESA - INOS	4,5
AG030318	FISCHER TURQUESA - DECs	4,5
AG030398	FISCHER TURQUESA - TODAS COMBINAÇÕES	4,5
AG030399	FISCHER TURQUESA - TODOS OUTROS EXCETO INOS E BRANCOS	4,5

Nome Cientifico: Agapornis fischeri | GAIOLA: MULTIUSO GRANDE - L(43) A(31) P(22) | MALHA: NORMAL | COMEDOURO: INTERNO | BEBEDOURO: GARRAFINHA | 2 POLEIROS: REDONDO DE 12mm NA POSIÇÃO CENTRO EM LINHA DISTANTES 8 ARAMES ENTRE SI

TOTAL DE CLASSES: 20

TOTAL DE CLASSES NO GRUPO: 60

AGAPORNIS

AG040303	NIGRIGENIS TURQUESA - VIOLETAS VISUAIS (TODOS)	3,8
AG040304	NIGRIGENIS TURQUESA - MALVA (TODOS)	3,8
AG040305	NIGRIGENIS TURQUESA - PASÉIS (SEM QUALQUER FATOR ADICIONAL)	3,8
AG040306	NIGRIGENIS TURQUESA - PASTEIS (COM FATOR ESCURO E/OU VIOLETA)	3,8
AG040307	NIGRIGENIS TURQUESA - DILUIDOS (SEM QUALQUER FATOR ADICIONAL)	3,8
AG040308	NIGRIGENIS TURQUESA - DILUIDOS (COM FATOR ESCURO E/OU VIOLETA)	3,8
AG040309	NIGRIGENIS TURQUESA - ARLEQUIM (SEM QUALQUER FATOR ADICIONAL)	3,8
AG040310	NIGRIGENIS TURQUESA - ARLEQUIM (COM FATOR ESCURO E/OU VIOLETA)	3,8
AG040311	NIGRIGENIS TURQUESA - EDGE (SEM QUALQUER FATOR ADICIONAL)	3,8
AG040312	NIGRIGENIS TURQUESA - EDGE (COM FATOR ESCURO E/OU VIOLETA)	3,8
AG040313	NIGRIGENIS TURQUESA - ARDOSIA (SEM QUALQUER FATOR ADICIONAL)	3,8
AG040314	NIGRIGENIS TURQUESA - ARDOSIA (COM FATOR ESCURO E/OU VIOLETA)	3,8
AG040315	NIGRIGENIS TURQUESA - EUWING (TODOS)	3,8
AG040316	NIGRIGENIS TURQUESA - INOS	3,8
AG040317	NIGRIGENIS TURQUESA - DECs	3,8
AG040398	NIGRIGENIS TURQUESA - TODAS COMBINAÇÕES	3,8
AG040399	NIGRIGENIS TURQUESA - TODOS OUTROS (EXCETO INOS E BRANCOS)	3,8

Nome Cientifico: Agapornis nigrigenis | GAIOLA: MULTIUSO GRANDE - L(43) A(31) P(22) | MALHA: NORMAL | COMEDOURO: INTERNO | BEBEDOURO: GARRAFINHA | 2 POLEIROS: REDONDO DE 12mm NA POSIÇÃO CENTRO EM LINHA DISTANTES 8 ARAMES ENTRE SI

TOTAL DE CLASSES: 19

TOTAL DE CLASSES NO GRUPO: 57

LILIANAE

LILIANAE

COD	COR	BITOLA
AG050101	LILIANAE VERDE (STANDARD - PADRÃO)	3,8
AG050102	LILIANAE VERDE - “ESCUROS” (TODOS)	3,8
AG050103	LILIANAE VERDE - VIOLETAS VISUAIS (TODOS)	3,8
AG050104	LILIANAE VERDE - OLIVA (TODOS)	3,8
AG050105	LILIANAE VERDE - PASTÉIS (SEM QUALQUER FATOR ADICIONAL)	3,8
AG050106	LILIANAE VERDE - PASTÉIS (COM FATOR ESCURO E/OU VIOLETA)	3,8
AG050107	LILIANAE VERDE - DILUÍDOS (SEM QUALQUER FATOR ADICIONAL)	3,8
AG050108	LILIANAE VERDE - DILUÍDOS (COM FATOR ESCURO E/OU VIOLETA)	3,8
AG050109	LILIANAE VERDE - ARLEQUIM (SEM QUALQUER FATOR ADICIONAL)	3,8
AG050110	LILIANAE VERDE - ARLEQUIM (COM FATOR ESCURO E/OU VIOLETA)	3,8
AG050111	LILIANAE VERDE - EDGE (SEM QUALQUER FATOR ADICIONAL)	3,8
AG050112	LILIANAE VERDE - EDGE (COM FATOR ESCURO E/OU VIOLETA)	3,8
AG050113	LILIANAE VERDE - ARDÓSIA (SEM QUALQUER FATOR ADICIONAL)	3,8
AG050114	LILIANAE VERDE - ARDÓSIA (COM FATOR ESCURO E/OU VIOLETA)	3,8
AG050115	LILIANAE VERDE - LUTINO (TODOS)	3,8
AG050116	LILIANAE VERDE - AMARELO DE OLHOS PRETOS (TODOS)	3,8
AG050117	LILIANAE VERDE - EUWING (TODOS)	3,8
AG050198	LILIANAE VERDE - TODOS - COMBINAÇÕES	3,8
AG050199	LILIANAE VERDE - TODOS - OUTROS	3,8

Nome Cientifico: Agapornis lilianae | GAIOLA: MULTIUSO GRANDE - L(43) A(31) P(22) | MALHA: NORMAL | COMEDOURO: INTERNO | BEBEDOURO: GARRAFINHA | 2 POLEIROS: REDONDO DE 12mm NA POSIÇÃO CENTRO EM LINHA DISTANTES 8 ARAMES ENTRE SI

TOTAL DE CLASSES: 19

LILIANAE

COD	COR	BITOLA
AG050201	LILIANAE AZUL	3,8
AG050202	LILIANAE AZUL - “ESCUROS” (TODOS)	3,8
AG050203	LILIANAE AZUL - VIOLETAS VISUAIS (TODOS)	3,8
AG050204	LILIANAE AZUL - MALVA (TODOS)	3,8
AG050205	LILIANAE AZUL - PASTÉIS (SEM QUALQUER FATOR ADICIONAL)	3,8
AG050206	LILIANAE AZUL - PASTÉIS (COM FATOR ESCURO E/OU VIOLETA)	3,8
AG050207	LILIANAE AZUL - DILUÍDOS (SEM QUALQUER FATOR ADICIONAL)	3,8
AG050208	LILIANAE AZUL - DILUÍDOS (COM FATOR ESCURO E/OU VIOLETA)	3,8
AG050209	LILIANAE AZUL - ARLEQUIM (SEM QUALQUER FATOR ADICIONAL)	3,8
AG050210	LILIANAE AZUL - ARLEQUIM (COM FATOR ESCURO E/OU VIOLETA)	3,8
AG050211	LILIANAE AZUL - EDGE(SEM QUALQUER FATOR ADICIONAL)	3,8
AG050212	LILIANAE AZUL - EDGE (COM FATOR ESCURO E/OU VIOLETA)	3,8
AG050213	LILIANAE AZUL - ARDÓSIA (SEM QUALQUER FATOR ADICIONAL)	3,8
AG050214	LILIANAE AZUL - ARDÓSIA (COM FATOR ESCURO E/OU VIOLETA)	3,8
AG050215	LILIANAE BRANCO DE OLHOS PRETOS	3,8
AG050216	LILIANAE ALBINO	3,8
AG050217	LILIANAE AZUL - EUWING (TODOS)	3,8
AG050298	LILIANAE AZUL - TODOS – COMBINAÇÕES	3,8
AG050299	LILIANAE AZUL - TODOS – OUTROS (EXCETO INOS E BRANCOS)	3,8

Nome Cientifico: Agapornis lilianae | GAIOLA: MULTIUSO GRANDE - L(43) A(31) P(22) | MALHA: NORMAL | COMEDOURO: INTERNO | BEBEDOURO: GARRAFINHA | 2 POLEIROS: REDONDO DE 12mm NA POSIÇÃO CENTRO EM LINHA DISTANTES 8 ARAMES ENTRE SI

TOTAL DE CLASSES: 19

LILIANAE

COD	COR	BITOLA
AG050301	LILIANAE TURQUESA	3,8
AG050302	LILIANAE TURQUESA - ESCUROS (TODOS)	3,8

AGAPORNIS

AG050303	LILIANAE TURQUESA - VIOLETAS VISUAIS (TODOS)	3,8
AG050304	LILIANAE TURQUESA - MALVA (TODOS)	3,8
AG050305	LILIANAE TURQUESA - PASTEIS (SEM QUALQUER FATOR ADICIONAL)	3,8
AG050306	LILIANAE TURQUESA - PASTEIS (COM FATOR ESCURO E/OU VIOLETA)	3,8
AG050307	LILIANAE TURQUESA - DILUIDOS (SEM QUALQUER FATOR ADICIONAL)	3,8
AG050308	LILIANAE TURQUESA - DILUIDOS (COM FATOR ESCURO E/OU VIOLETA)	3,8
AG050309	LILIANAE TURQUESA - ARLEQUIM (SEM QUALQUER FATOR ADICIONAL)	3,8
AG050310	LILIANAE TURQUESA - ARLEQUIM (COM FATOR ESCURO E/OU VIOLETA)	3,8
AG050311	LILIANAE TURQUESA - EDGE (SEM QUALQUER FATOR ADICIONAL)	3,8
AG050312	LILIANAE TURQUESA - EDGE (COM FATOR ESCURO E/OU VIOLETA)	3,8
AG050313	LILIANAE TURQUESA - ARDOSIA (SEM QUALQUER FATOR ADICIONAL)	3,8
AG050314	LILIANAE TURQUESA - ARDOSIA (COM FATOR ESCURO E/OU VIOLETA)	3,8
AG050315	LILIANAE TURQUESA - EUWING (TODOS)	3,8
AG050316	LILIANAE TURQUESA - INOS	3,8
AG050317	LILIANAE TURQUESA - DECs	3,8
AG050398	LILIANAE TURQUESA - TODAS COMBINAÇÕES	3,8
AG050399	LILIANAE TURQUESA - TODOS OUTROS (ECETO INOS E BRANCOS)	3,8

Nome Cientifico: Agapornis lilianae | GAIOLA: MULTIUSO GRANDE - L(43) A(31) P(22) | MALHA: NORMAL | COMEDOURO: INTERNO | BEBEDOURO: GARRAFINHA | 2 POLEIROS: REDONDO DE 12mm NA POSIÇÃO CENTRO EM LINHA DISTANTES 8 ARAMES ENTRE SI

TOTAL DE CLASSES: 19

TOTAL DE CLASSES NO GRUPO: 57

RAROS

AGAPORNIS

COD	COR	BITOLA
AG060101	TARANTA - VERDE MACHO	4,5
AG060102	TARANTA - VERDE FÊMEA	4,5
AG060103	TARANTA - VERDE MACHO – D	4,5
AG060104	TARANTA - VERDE FÊMEA – D	4,5
AG060105	TARANTA - VERDE MACHO – DD	4,5
AG060106	TARANTA - VERDE FÊMEA – DD	4,5
AG060107	TARANTA - VERDE MACHO - MISTY/ESFUMAÇADO (TODOS)	4,5
AG060108	TARANTA - VERDE FEMEA - MISTY/ESFUMAÇADO (TODOS)	4,5
AG060198	TARANTA – OUTROS - MACHO	4,5
AG060199	TARANTA – OUTROS - FÊMEA	4,5

Nome Cientifico: Agapornis Taranta | GAIOLA: MULTIUSO GRANDE - L(43) A(31) P(22) | MALHA: NORMAL | COMEDOURO: INTERNO | BEBEDOURO: GARRAFINHA | 2 POLEIROS: REDONDO DE 12mm NA POSIÇÃO CENTRO EM LINHA DISTANTES 8 ARAMES ENTRE SI

TOTAL DE CLASSES: 10

AGAPORNIS

COD	COR	BITOLA
AG060201	PULLARIUS – VERDE MACHO	4,0
AG060202	PULLARIUS – VERDE FÊMEA	4,0

Nome Cientifico: - | GAIOLA: MULTIUSO GRANDE - L(43) A(31) P(22) | MALHA: NORMAL | COMEDOURO: INTERNO | BEBEDOURO: GARRAFINHA | 2 POLEIROS: REDONDO DE 12mm NA POSIÇÃO CENTRO EM LINHA DISTANTES 8 ARAMES ENTRE SI

TOTAL DE CLASSES: 2

AGAPORNIS

COD	COR	BITOLA
AG060301	CANUS - VERDE MACHO	3,5
AG060302	CANUS - VERDE FÊMEA	3,5

Nome Cientifico: Agapornis canus canus | GAIOLA: MULTIUSO GRANDE - L(43) A(31) P(22) | MALHA: NORMAL | COMEDOURO: INTERNO | BEBEDOURO: GARRAFINHA | 2 POLEIROS: REDONDO DE 12mm NA POSIÇÃO CENTRO EM LINHA DISTANTES 8 ARAMES ENTRE SI

TOTAL DE CLASSES: 2

TOTAL DE CLASSES NO GRUPO: 14

TOTAL DE CLASSES NO SEGMENTO: 430

NEOPHEMAS E NEOPSEPHOTUS

BOURKI

COD	COR	BITOLA	ANOS
PS010101	BOURKI (ANCESTRAL) Nome Cientifico: Neopsephotus bourkii | GAIOLA: MULTI USO GRANDE - L(43) A(31) P(22) | MALHA: LARGA | COMEDOURO: INTERNO | BEBEDOURO: LOUCA | 2 POLEIROS: REDONDO DE 12mm NA POSIÇÃO CENTRO EM LINHA DISTANCIA 8 ARAMES ENTRE SI	3,7	3
PS010102	BOURKI CANELA Nome Cientifico: Neopsephotus bourkii | GAIOLA: MULTI USO GRANDE - L(43) A(31) P(22) | MALHA: LARGA | COMEDOURO: INTERNO | BEBEDOURO: LOUCA | 2 POLEIROS: REDONDO DE 12mm NA POSIÇÃO CENTRO EM LINHA DISTANCIA 8 ARAMES ENTRE SI	3,7	3
PS010103	BOURKI FULVO ESCURO (BRONZE) Nome Cientifico: Neopsephotus bourkii | GAIOLA: MULTI USO GRANDE - L(43) A(31) P(22) | MALHA: LARGA | COMEDOURO: INTERNO | BEBEDOURO: LOUCA | 2 POLEIROS: REDONDO DE 12mm NA POSIÇÃO CENTRO EM LINHA DISTANCIA 8 ARAMES ENTRE SI	3,7	3
PS010104	BOURKI FULVO CLARO (CREME) Nome Cientifico: Neopsephotus bourkii | GAIOLA: MULTI USO GRANDE - L(43) A(31) P(22) | MALHA: LARGA | COMEDOURO: INTERNO | BEBEDOURO: LOUCA | 2 POLEIROS: REDONDO DE 12mm NA POSIÇÃO CENTRO EM LINHA DISTANCIA 8 ARAMES ENTRE SI	3,7	3
PS010105	BOURKI PÁLIDO (ISABEL) Nome Cientifico: Neopsephotus bourkii | GAIOLA: MULTI USO GRANDE - L(43) A(31) P(22) | MALHA: LARGA | COMEDOURO: INTERNO | BEBEDOURO: LOUCA | 2 POLEIROS: REDONDO DE 12mm NA POSIÇÃO CENTRO EM LINHA DISTANCIA 8 ARAMES ENTRE SI	3,7	3
PS010106	BOURKI LUTINO Nome Cientifico: Neopsephotus bourkii | GAIOLA: MULTI USO GRANDE - L(43) A(31) P(22) | MALHA: LARGA | COMEDOURO: INTERNO | BEBEDOURO: LOUCA | 2 POLEIROS: REDONDO DE 12mm NA POSIÇÃO CENTRO EM LINHA DISTANCIA 8 ARAMES ENTRE SI	3,7	3
PS010107	BOURKI OPALINO Nome Cientifico: Neopsephotus bourkii | GAIOLA: MULTI USO GRANDE - L(43) A(31) P(22) | MALHA: LARGA | COMEDOURO: INTERNO | BEBEDOURO: LOUCA | 2 POLEIROS: REDONDO DE 12mm NA POSIÇÃO CENTRO EM LINHA DISTANCIA 8 ARAMES ENTRE SI	3,7	3
PS010108	BOURKI OPALINO OUTROS (ASA AMARELA, VERDE, AZUL) Nome Cientifico: Neopsephotus bourkii | GAIOLA: MULTI USO GRANDE - L(43) A(31) P(22) | MALHA: LARGA | COMEDOURO: INTERNO | BEBEDOURO: LOUCA | 2 POLEIROS: REDONDO DE 12mm NA POSIÇÃO CENTRO EM LINHA DISTANCIA 8 ARAMES ENTRE SI	3,7	3
PS010130	BOURKI OUTRAS MUTAÇÕES (EXEMPLO: ARLEQUIM, VIOLETA, AZUL...) Nome Cientifico: Neopsephotus bourkii | GAIOLA: MULTI USO GRANDE - L(43) A(31) P(22) | MALHA: LARGA | COMEDOURO: INTERNO | BEBEDOURO: LOUCA | 2 POLEIROS: REDONDO DE 12mm NA POSIÇÃO CENTRO EM LINHA DISTANCIA 8 ARAMES ENTRE SI	3,7	3
PS010150	BOURKI RUBINO Nome Cientifico: Neopsephotus bourkii | GAIOLA: MULTI USO GRANDE - L(43) A(31) P(22) | MALHA: LARGA | COMEDOURO: INTERNO | BEBEDOURO: LOUCA | 2 POLEIROS: REDONDO DE 12mm NA POSIÇÃO CENTRO EM LINHA DISTANCIA 8 ARAMES ENTRE SI	3,7	3
PS010180	BOURKI OUTRAS COMBINAÇÕES (TODAS) Nome Cientifico: Neopsephotus bourkii | GAIOLA: MULTI USO GRANDE - L(43) A(31) P(22) | MALHA: LARGA | COMEDOURO: INTERNO | BEBEDOURO: LOUCA | 2 POLEIROS: REDONDO DE 12mm NA POSIÇÃO CENTRO EM LINHA DISTANCIA 8 ARAMES ENTRE SI	3,7	3

TOTAL DE CLASSES: 11

TOURQUISINE

COD	COR	BITOLA	ANOS
PS010201	TURQUOISINE FRENTE AMARELA VERDE FÊMEA (ANCESTRAL) Nome Cientifico: Neophema pulchella | GAIOLA: MULTI USO GRANDE - L(43) A(31) P(22) | MALHA: LARGA | COMEDOURO: INTERNO | BEBEDOURO: LOUCA | 2 POLEIROS: REDONDO DE 12mm NA POSIÇÃO CENTRO EM LINHA DISTANCIA 8 ARAMES ENTRE SI	3,7	3
PS010202	TURQUOISINE FRENTE AMARELA VERDE MACHO Nome Cientifico: Neophema pulchella | GAIOLA: MULTI USO GRANDE - L(43) A(31) P(22) | MALHA: LARGA | COMEDOURO: INTERNO | BEBEDOURO: LOUCA | 2 POLEIROS: REDONDO DE 12mm NA POSIÇÃO CENTRO EM LINHA DISTANCIA 8 ARAMES ENTRE SI	3,7	3
PS010203	TURQUOISINE FRENTE AMARELA VERDE DILUÍDO FÊMEA (AMARELO) Nome Cientifico: Neophema pulchella | GAIOLA: MULTI USO GRANDE - L(43) A(31) P(22) | MALHA: LARGA | COMEDOURO: INTERNO | BEBEDOURO: LOUCA | 2 POLEIROS: REDONDO DE 12mm NA POSIÇÃO CENTRO EM LINHA DISTANCIA 8 ARAMES ENTRE SI	3,7	3
PS010204	TURQUOISINE FRENTE AMARELA VERDE DILUÍDO MACHO (AMARELO) Nome Cientifico: Neophema pulchella | GAIOLA: MULTI USO GRANDE - L(43) A(31) P(22) | MALHA: LARGA | COMEDOURO: INTERNO | BEBEDOURO: LOUCA | 2 POLEIROS: REDONDO DE 12mm NA POSIÇÃO CENTRO EM LINHA DISTANCIA 8 ARAMES ENTRE SI	3,7	3
PS010205	TURQUOISINE FRENTE AMARELA VERDE CANELA FÊMEA Nome Cientifico: Neophema pulchella | GAIOLA: MULTI USO GRANDE - L(43) A(31) P(22) | MALHA: LARGA | COMEDOURO: INTERNO | BEBEDOURO: LOUCA | 2 POLEIROS: REDONDO DE 12mm NA POSIÇÃO CENTRO EM LINHA DISTANCIA 8 ARAMES ENTRE SI	3,7	3
PS010206	TURQUOISINE FRENTE AMARELA VERDE CANELA MACHO Nome Cientifico: Neophema pulchella | GAIOLA: MULTI USO GRANDE - L(43) A(31) P(22) | MALHA: LARGA | COMEDOURO: INTERNO | BEBEDOURO: LOUCA | 2 POLEIROS: REDONDO DE 12mm NA POSIÇÃO CENTRO EM LINHA DISTANCIA 8 ARAMES ENTRE SI	3,7	3
PS010207	TURQUOISINE FRENTE AMARELA VERDE CINZA FÊMEA Nome Cientifico: Neophema pulchella | GAIOLA: MULTI USO GRANDE - L(43) A(31) P(22) | MALHA: LARGA | COMEDOURO: INTERNO | BEBEDOURO: LOUCA | 2 POLEIROS: REDONDO DE 12mm NA POSIÇÃO CENTRO EM LINHA DISTANCIA 8 ARAMES ENTRE SI	3,7	3
PS010208	TURQUOISINE FRENTE AMARELA VERDE CINZA MACHO Nome Cientifico: Neophema pulchella | GAIOLA: MULTI USO GRANDE - L(43) A(31) P(22) | MALHA: LARGA | COMEDOURO: INTERNO | BEBEDOURO: LOUCA | 2 POLEIROS: REDONDO DE 12mm NA POSIÇÃO CENTRO EM LINHA DISTANCIA 8 ARAMES ENTRE SI	3,7	3
PS010209	TURQUOISINE FRENTE AMARELA VERDE 1 FATOR ESCURO (JADE) FÊMEA Nome Cientifico: Neophema pulchella | GAIOLA: MULTI USO GRANDE - L(43) A(31) P(22) | MALHA: LARGA | COMEDOURO: INTERNO | BEBEDOURO: LOUCA | 2 POLEIROS: REDONDO DE 12mm NA POSIÇÃO CENTRO EM LINHA DISTANCIA 8 ARAMES ENTRE SI	3,7	3
PS010210	TURQUOISINE FRENTE AMARELA VERDE 1 FATOR ESCURO (JADE) MACHO Nome Cientifico: Neophema pulchella | GAIOLA: MULTI USO GRANDE - L(43) A(31) P(22) | MALHA: LARGA | COMEDOURO: INTERNO | BEBEDOURO: LOUCA | 2 POLEIROS: REDONDO DE 12mm NA POSIÇÃO CENTRO EM LINHA DISTANCIA 8 ARAMES ENTRE SI	3,7	3
PS010211	TURQUOISINE FRENTE AMARELA VERDE 2 FATORES ESCUROS (OLIVA) FÊMEA Nome Cientifico: Neophema pulchella | GAIOLA: MULTI USO GRANDE - L(43) A(31) P(22) | MALHA: LARGA | COMEDOURO: INTERNO | BEBEDOURO: LOUCA | 2 POLEIROS: REDONDO DE 12mm NA POSIÇÃO CENTRO EM LINHA DISTANCIA 8 ARAMES ENTRE SI	3,7	3
PS010212	TURQUOISINE FRENTE AMARELA VERDE 2 FATORES ESCUROS (OLIVA) MACHO Nome Cientifico: Neophema pulchella | GAIOLA: MULTI USO GRANDE - L(43) A(31) P(22) | MALHA: LARGA | COMEDOURO: INTERNO | BEBEDOURO: LOUCA | 2 POLEIROS: REDONDO DE 12mm NA POSIÇÃO CENTRO EM LINHA DISTANCIA 8 ARAMES ENTRE SI	3,7	3
PS010213	TURQUOISINE FRENTE AMARELA VERDE OPALINO FÊMEA Nome Cientifico: Neophema pulchella | GAIOLA: MULTI USO GRANDE - L(43) A(31) P(22) | MALHA: LARGA | COMEDOURO: INTERNO | BEBEDOURO: LOUCA | 2 POLEIROS: REDONDO DE 12mm NA POSIÇÃO CENTRO EM LINHA DISTANCIA 8 ARAMES ENTRE SI	3,7	3
PS010214	TURQUOISINE FRENTE AMARELA VERDE OPALINO MACHO Nome Cientifico: Neophema pulchella | GAIOLA: MULTI USO GRANDE - L(43) A(31) P(22) | MALHA: LARGA | COMEDOURO: INTERNO | BEBEDOURO: LOUCA | 2 POLEIROS: REDONDO DE 12mm NA POSIÇÃO CENTRO EM LINHA DISTANCIA 8 ARAMES ENTRE SI	3,7	3
PS010230	TURQUOISINE FRENTE AMARELA VERDE OUTRAS MUTAÇÕES FÊMEA Nome Cientifico: Neophema pulchella | GAIOLA: MULTI USO GRANDE - L(43) A(31) P(22) | MALHA: LARGA | COMEDOURO: INTERNO | BEBEDOURO: LOUCA | 2 POLEIROS: REDONDO DE 12mm NA POSIÇÃO CENTRO EM LINHA DISTANCIA 8 ARAMES ENTRE SI	3,7	3
PS010231	TURQUOISINE FRENTE AMARELA VERDE OUTRAS MUTAÇÕES MACHO Nome Cientifico: Neophema pulchella | GAIOLA: MULTI USO GRANDE - L(43) A(31) P(22) | MALHA: LARGA | COMEDOURO: INTERNO | BEBEDOURO: LOUCA | 2 POLEIROS: REDONDO DE 12mm NA POSIÇÃO CENTRO EM LINHA DISTANCIA 8 ARAMES ENTRE SI	3,7	3
PS010250	TURQUOISINE FRENTE AMARELA VERDE COMBINAÇÕES SEM FATOR OPALINO FÊMEA	3,7	3

Nome Cientifico: Neophema pulchella | GAIOLA: MULTI USO GRANDE - L(43) A(31) P(22) | MALHA: LARGA | COMEDOURO: INTERNO | BEBEDOURO: LOUCA | 2 POLEIROS: REDONDO DE 12mm NA POSIÇÃO CENTRO EM LINHA DISTANCIA 8 ARAMES ENTRE SI

PS010251	TURQUOISINE FRENTE AMARELA VERDE COMBINAÇÕES SEM FATOR OPALINO MACHO	3,7	3
	Nome Cientifico: Neophema pulchella | GAIOLA: MULTI USO GRANDE - L(43) A(31) P(22) | MALHA: LARGA | COMEDOURO: INTERNO | BEBEDOURO: LOUCA | 2 POLEIROS: REDONDO DE 12mm NA POSIÇÃO CENTRO EM LINHA DISTANCIA 8 ARAMES ENTRE SI		
PS010252	TURQUOISINE FRENTE AMARELA VERDE COMBINAÇÕES COM FATOR OPALINO FÊMEA	3,7	3
	Nome Cientifico: Neophema pulchella | GAIOLA: MULTI USO GRANDE - L(43) A(31) P(22) | MALHA: LARGA | COMEDOURO: INTERNO | BEBEDOURO: LOUCA | 2 POLEIROS: REDONDO DE 12mm NA POSIÇÃO CENTRO EM LINHA DISTANCIA 8 ARAMES ENTRE SI		
PS010253	TURQUOISINE FRENTE AMARELA VERDE COMBINAÇÕES COM FATOR OPALINO MACHO	3,7	3
	Nome Cientifico: Neophema pulchella | GAIOLA: MULTI USO GRANDE - L(43) A(31) P(22) | MALHA: LARGA | COMEDOURO: INTERNO | BEBEDOURO: LOUCA | 2 POLEIROS: REDONDO DE 12mm NA POSIÇÃO CENTRO EM LINHA DISTANCIA 8 ARAMES ENTRE SI		

TOTAL DE CLASSES: 20

TOURQUISINE

COD	COR	BITOLA	ANOS
PS010301	TURQUOISINE FRENTE-VERMELHA VERDE FÊMEA (BARRIGA VERMELHA)	3,7	3
	Nome Cientifico: Neophema pulchella | GAIOLA: MULTI USO GRANDE - L(43) A(31) P(22) | MALHA: LARGA | COMEDOURO: INTERNO | BEBEDOURO: LOUCA | 2 POLEIROS: REDONDO DE 12mm NA POSIÇÃO CENTRO EM LINHA DISTANCIA 8 ARAMES ENTRE SI		
PS010302	TURQUOISINE FRENTE-VERMELHA VERDE MACHO (PEITO E BARRIGA VERMELHO)	3,7	3
	Nome Cientifico: Neophema pulchella | GAIOLA: MULTI USO GRANDE - L(43) A(31) P(22) | MALHA: LARGA | COMEDOURO: INTERNO | BEBEDOURO: LOUCA | 2 POLEIROS: REDONDO DE 12mm NA POSIÇÃO CENTRO EM LINHA DISTANCIA 8 ARAMES ENTRE SI		
PS010303	TURQUOISINE FRENTE-VERMELHA VERDE DILUÍDO FÊMEA (AMARELO)	3,7	3
	Nome Cientifico: Neophema pulchella | GAIOLA: MULTI USO GRANDE - L(43) A(31) P(22) | MALHA: LARGA | COMEDOURO: INTERNO | BEBEDOURO: LOUCA | 2 POLEIROS: REDONDO DE 12mm NA POSIÇÃO CENTRO EM LINHA DISTANCIA 8 ARAMES ENTRE SI		
PS010304	TURQUOISINE FRENTE-VERMELHA VERDE DILUÍDO MACHO (AMARELO)	3,7	3
	Nome Cientifico: Neophema pulchella | GAIOLA: MULTI USO GRANDE - L(43) A(31) P(22) | MALHA: LARGA | COMEDOURO: INTERNO | BEBEDOURO: LOUCA | 2 POLEIROS: REDONDO DE 12mm NA POSIÇÃO CENTRO EM LINHA DISTANCIA 8 ARAMES ENTRE SI		
PS010305	TURQUOISINE FRENTE-VERMELHA VERDE CANELA FÊMEA	3,7	3
	Nome Cientifico: Neophema pulchella | GAIOLA: MULTI USO GRANDE - L(43) A(31) P(22) | MALHA: LARGA | COMEDOURO: INTERNO | BEBEDOURO: LOUCA | 2 POLEIROS: REDONDO DE 12mm NA POSIÇÃO CENTRO EM LINHA DISTANCIA 8 ARAMES ENTRE SI		
PS010306	TURQUOISINE FRENTE-VERMELHA VERDE CANELA MACHO	3,7	3
	Nome Cientifico: Neophema pulchella | GAIOLA: MULTI USO GRANDE - L(43) A(31) P(22) | MALHA: LARGA | COMEDOURO: INTERNO | BEBEDOURO: LOUCA | 2 POLEIROS: REDONDO DE 12mm NA POSIÇÃO CENTRO EM LINHA DISTANCIA 8 ARAMES ENTRE SI		
PS010307	TURQUOISINE FRENTE-VERMELHA VERDE CINZA FÊMEA	3,7	3
	Nome Cientifico: Neophema pulchella | GAIOLA: MULTI USO GRANDE - L(43) A(31) P(22) | MALHA: LARGA | COMEDOURO: INTERNO | BEBEDOURO: LOUCA | 2 POLEIROS: REDONDO DE 12mm NA POSIÇÃO CENTRO EM LINHA DISTANCIA 8 ARAMES ENTRE SI		
PS010308	TURQUOISINE FRENTE-VERMELHA VERDE CINZA MACHO	3,7	3
	Nome Cientifico: Neophema pulchella | GAIOLA: MULTI USO GRANDE - L(43) A(31) P(22) | MALHA: LARGA | COMEDOURO: INTERNO | BEBEDOURO: LOUCA | 2 POLEIROS: REDONDO DE 12mm NA POSIÇÃO CENTRO EM LINHA DISTANCIA 8 ARAMES ENTRE SI		
PS010309	TURQUOISINE FRENTE-VERMELHA VERDE 1 FATOR ESCURO (JADE) FÊMEA	3,7	3
	Nome Cientifico: Neophema pulchella | GAIOLA: MULTI USO GRANDE - L(43) A(31) P(22) | MALHA: LARGA | COMEDOURO: INTERNO | BEBEDOURO: LOUCA | 2 POLEIROS: REDONDO DE 12mm NA POSIÇÃO CENTRO EM LINHA DISTANCIA 8 ARAMES ENTRE SI		
PS010310	TURQUOISINE FRENTE-VERMELHA VERDE 1 FATOR ESCURO (JADE) MACHO	3,7	3
	Nome Cientifico: Neophema pulchella | GAIOLA: MULTI USO GRANDE - L(43) A(31) P(22) | MALHA: LARGA | COMEDOURO: INTERNO | BEBEDOURO: LOUCA | 2 POLEIROS: REDONDO DE 12mm NA POSIÇÃO CENTRO EM LINHA DISTANCIA 8 ARAMES ENTRE SI		
PS010311	TURQUOISINE FRENTE-VERMELHA VERDE 2 FATORES ESCUROS (OLIVA) FÊMEA	3,7	3
	Nome Cientifico: Neophema pulchella | GAIOLA: MULTI USO GRANDE - L(43) A(31) P(22) | MALHA: LARGA | COMEDOURO: INTERNO | BEBEDOURO: LOUCA | 2 POLEIROS: REDONDO DE 12mm NA POSIÇÃO CENTRO EM LINHA DISTANCIA 8 ARAMES ENTRE SI		
PS010312	TURQUOISINE FRENTE-VERMELHA VERDE 2 FATORES ESCUROS (OLIVA) MACHO	3,7	3
	Nome Cientifico: Neophema pulchella | GAIOLA: MULTI USO GRANDE - L(43) A(31) P(22) | MALHA: LARGA | COMEDOURO: INTERNO | BEBEDOURO: LOUCA | 2 POLEIROS: REDONDO DE 12mm NA POSIÇÃO CENTRO EM LINHA DISTANCIA 8 ARAMES ENTRE SI		
PS010313	TURQUOISINE FRENTE-VERMELHA VERDE OPALINO FÊMEA	3,7	3
	Nome Cientifico: Neophema pulchella | GAIOLA: MULTI USO GRANDE - L(43) A(31) P(22) | MALHA: LARGA | COMEDOURO: INTERNO | BEBEDOURO: LOUCA | 2 POLEIROS: REDONDO DE 12mm NA POSIÇÃO CENTRO EM LINHA DISTANCIA 8 ARAMES ENTRE SI		
PS010314	TURQUOISINE FRENTE-VERMELHA VERDE OPALINO MACHO	3,7	3
	Nome Cientifico: Neophema pulchella | GAIOLA: MULTI USO GRANDE - L(43) A(31) P(22) | MALHA: LARGA | COMEDOURO: INTERNO | BEBEDOURO: LOUCA | 2 POLEIROS: REDONDO DE 12mm NA POSIÇÃO CENTRO EM LINHA DISTANCIA 8 ARAMES ENTRE SI		
PS010315	TURQUOISINE FRENTE-VERMELHA VERDE OPALINO-VERMELHO FÊMEA (FRENTE E DORSO)	3,7	3
	Nome Cientifico: Neophema pulchella | GAIOLA: MULTI USO GRANDE - L(43) A(31) P(22) | MALHA: LARGA | COMEDOURO: INTERNO | BEBEDOURO: LOUCA | 2 POLEIROS: REDONDO DE 12mm NA POSIÇÃO CENTRO EM LINHA DISTANCIA 8 ARAMES ENTRE SI		
PS010316	TURQUOISINE FRENTE-VERMELHA VERDE OPALINO-VERMELHO MACHO (FRENTE E DORSO)	3,7	3
	Nome Cientifico: Neophema pulchella | GAIOLA: MULTI USO GRANDE - L(43) A(31) P(22) | MALHA: LARGA | COMEDOURO: INTERNO | BEBEDOURO: LOUCA | 2 POLEIROS: REDONDO DE 12mm NA POSIÇÃO CENTRO EM LINHA DISTANCIA 8 ARAMES ENTRE SI		
PS010330	TURQUOISINE FRENTE-VERMELHA VERDE OUTRAS MUTAÇÕES FÊMEA	3,7	3
	Nome Cientifico: Neophema pulchella | GAIOLA: MULTI USO GRANDE - L(43) A(31) P(22) | MALHA: LARGA | COMEDOURO: INTERNO | BEBEDOURO: LOUCA | 2 POLEIROS: REDONDO DE 12mm NA POSIÇÃO CENTRO EM LINHA DISTANCIA 8 ARAMES ENTRE SI		
PS010331	TURQUOISINE FRENTE-VERMELHA VERDE OUTRAS MUTAÇÕES MACHO	3,7	3
	Nome Cientifico: Neophema pulchella | GAIOLA: MULTI USO GRANDE - L(43) A(31) P(22) | MALHA: LARGA | COMEDOURO: INTERNO | BEBEDOURO: LOUCA | 2 POLEIROS: REDONDO DE 12mm NA POSIÇÃO CENTRO EM LINHA DISTANCIA 8 ARAMES ENTRE SI		
PS010350	TURQUOISINE FRENTE-VERMELHA VERDE COMBINAÇÕES SEM FATOR OPALINO FÊMEA	3,7	3
	Nome Cientifico: Neophema pulchella | GAIOLA: MULTI USO GRANDE - L(43) A(31) P(22) | MALHA: LARGA | COMEDOURO: INTERNO | BEBEDOURO: LOUCA | 2 POLEIROS: REDONDO DE 12mm NA POSIÇÃO CENTRO EM LINHA DISTANCIA 8 ARAMES ENTRE SI		
PS010351	TURQUOISINE FRENTE-VERMELHA VERDE COMBINAÇÕES SEM FATOR OPALINO MACHO	3,7	3
	Nome Cientifico: Neophema pulchella | GAIOLA: MULTI USO GRANDE - L(43) A(31) P(22) | MALHA: LARGA | COMEDOURO: INTERNO | BEBEDOURO: LOUCA | 2 POLEIROS: REDONDO DE 12mm NA POSIÇÃO CENTRO EM LINHA DISTANCIA 8 ARAMES ENTRE SI		
PS010360	TURQUOISINE FRENTE-VERMELHA VERDE COMBINAÇÕES COM FATOR OPALINO FÊMEA	3,7	3
	Nome Cientifico: Neophema pulchella | GAIOLA: MULTI USO GRANDE - L(43) A(31) P(22) | MALHA: LARGA | COMEDOURO: INTERNO | BEBEDOURO: LOUCA | 2 POLEIROS: REDONDO DE 12mm NA POSIÇÃO CENTRO EM LINHA DISTANCIA 8 ARAMES ENTRE SI		
PS010361	TURQUOISINE FRENTE-VERMELHA VERDE COMBINAÇÕES COM FATOR OPALINO MACHO	3,7	3
	Nome Cientifico: Neophema pulchella | GAIOLA: MULTI USO GRANDE - L(43) A(31) P(22) | MALHA: LARGA | COMEDOURO: INTERNO | BEBEDOURO: LOUCA | 2 POLEIROS: REDONDO DE 12mm NA POSIÇÃO CENTRO EM LINHA DISTANCIA 8 ARAMES ENTRE SI		

TOTAL DE CLASSES: 22

ESPLENDIDO

COD	COR	BITOLA	ANOS
PS010401	ESPLENDIDO VERDE FÊMEA (ANCESTRAL)	3,7	3
	Nome Cientifico: Neophema esplêndida | GAIOLA: MULTI USO GRANDE - L(43) A(31) P(22) | MALHA: LARGA | COMEDOURO: INTERNO | BEBEDOURO: LOUCA | 2 POLEIROS: REDONDO DE 12mm NA POSIÇÃO CENTRO EM LINHA DISTANCIA 8 ARAMES ENTRE SI		
PS010402	ESPLENDIDO VERDE MACHO	3,7	3
	Nome Cientifico: Neophema esplêndida | GAIOLA: MULTI USO GRANDE - L(43) A(31) P(22) | MALHA: LARGA | COMEDOURO: INTERNO | BEBEDOURO: LOUCA | 2 POLEIROS: REDONDO DE 12mm NA POSIÇÃO CENTRO EM LINHA DISTANCIA 8 ARAMES ENTRE SI		
PS010403	ESPLENDIDO VERDE DILUÍDO FÊMEA	3,7	3
	Nome Cientifico: Neophema esplêndida | GAIOLA: MULTI USO GRANDE - L(43) A(31) P(22) | MALHA: LARGA | COMEDOURO: INTERNO | BEBEDOURO: LOUCA | 2 POLEIROS: REDONDO DE 12mm NA POSIÇÃO CENTRO EM LINHA DISTANCIA 8 ARAMES ENTRE SI		
PS010404	ESPLENDIDO VERDE DILUÍDO MACHO	3,7	3
	Nome Cientifico: Neophema esplêndida | GAIOLA: MULTI USO GRANDE - L(43) A(31) P(22) | MALHA: LARGA | COMEDOURO: INTERNO | BEBEDOURO: LOUCA | 2 POLEIROS: REDONDO DE 12mm NA POSIÇÃO CENTRO EM LINHA DISTANCIA 8 ARAMES ENTRE SI		
PS010405	ESPLENDIDO VERDE CANELA FÊMEA	3,7	3
	Nome Cientifico: Neophema esplêndida | GAIOLA: MULTI USO GRANDE - L(43) A(31) P(22) | MALHA: LARGA | COMEDOURO: INTERNO | BEBEDOURO: LOUCA | 2 POLEIROS: REDONDO DE 12mm NA POSIÇÃO CENTRO EM LINHA DISTANCIA 8 ARAMES ENTRE SI		

PS010406	ESPLENDIDO VERDE CANELA MACHO Nome Cientifico: Neophema esplêndida | GAIOLA: MULTI USO GRANDE - L(43) A(31) P(22) | MALHA: LARGA | COMEDOURO: INTERNO | BEBEDOURO: LOUCA | 2 POLEIROS: REDONDO DE 12mm NA POSIÇÃO CENTRO EM LINHA DISTANCIA 8 ARAMES ENTRE SI	3,7	3
PS010407	ESPLENDIDO VERDE FULVO FÊMEA Nome Cientifico: Neophema esplêndida | GAIOLA: MULTI USO GRANDE - L(43) A(31) P(22) | MALHA: LARGA | COMEDOURO: INTERNO | BEBEDOURO: LOUCA | 2 POLEIROS: REDONDO DE 12mm NA POSIÇÃO CENTRO EM LINHA DISTANCIA 8 ARAMES ENTRE SI	3,7	3
PS010408	ESPLENDIDO VERDE FULVO MACHO Nome Cientifico: Neophema esplêndida | GAIOLA: MULTI USO GRANDE - L(43) A(31) P(22) | MALHA: LARGA | COMEDOURO: INTERNO | BEBEDOURO: LOUCA | 2 POLEIROS: REDONDO DE 12mm NA POSIÇÃO CENTRO EM LINHA DISTANCIA 8 ARAMES ENTRE SI	3,7	3
PS010409	ESPLENDIDO LUTINO FÊMEA Nome Cientifico: Neophema esplêndida | GAIOLA: MULTI USO GRANDE - L(43) A(31) P(22) | MALHA: LARGA | COMEDOURO: INTERNO | BEBEDOURO: LOUCA | 2 POLEIROS: REDONDO DE 12mm NA POSIÇÃO CENTRO EM LINHA DISTANCIA 8 ARAMES ENTRE SI	3,7	3
PS010410	ESPLENDIDO LUTINO MACHO Nome Cientifico: Neophema esplêndida | GAIOLA: MULTI USO GRANDE - L(43) A(31) P(22) | MALHA: LARGA | COMEDOURO: INTERNO | BEBEDOURO: LOUCA | 2 POLEIROS: REDONDO DE 12mm NA POSIÇÃO CENTRO EM LINHA DISTANCIA 8 ARAMES ENTRE SI	3,7	3
PS010411	ESPLENDIDO VERDE-CINZA FÊMEA Nome Cientifico: Neophema esplêndida | GAIOLA: MULTI USO GRANDE - L(43) A(31) P(22) | MALHA: LARGA | COMEDOURO: INTERNO | BEBEDOURO: LOUCA | 2 POLEIROS: REDONDO DE 12mm NA POSIÇÃO CENTRO EM LINHA DISTANCIA 8 ARAMES ENTRE SI	3,7	3
PS010412	ESPLENDIDO VERDE-CINZA MACHO Nome Cientifico: Neophema esplêndida | GAIOLA: MULTI USO GRANDE - L(43) A(31) P(22) | MALHA: LARGA | COMEDOURO: INTERNO | BEBEDOURO: LOUCA | 2 POLEIROS: REDONDO DE 12mm NA POSIÇÃO CENTRO EM LINHA DISTANCIA 8 ARAMES ENTRE SI	3,7	3
PS010413	ESPLENDIDO VERDE OPALINO FÊMEA Nome Cientifico: Neophema esplêndida | GAIOLA: MULTI USO GRANDE - L(43) A(31) P(22) | MALHA: LARGA | COMEDOURO: INTERNO | BEBEDOURO: LOUCA | 2 POLEIROS: REDONDO DE 12mm NA POSIÇÃO CENTRO EM LINHA DISTANCIA 8 ARAMES ENTRE SI	3,7	3
PS010414	ESPLENDIDO VERDE OPALINO MACHO Nome Cientifico: Neophema esplêndida | GAIOLA: MULTI USO GRANDE - L(43) A(31) P(22) | MALHA: LARGA | COMEDOURO: INTERNO | BEBEDOURO: LOUCA | 2 POLEIROS: REDONDO DE 12mm NA POSIÇÃO CENTRO EM LINHA DISTANCIA 8 ARAMES ENTRE SI	3,7	3
PS010415	ESPLENDIDO VERDE VIOLETA FÊMEA Nome Cientifico: Neophema esplêndida | GAIOLA: MULTI USO GRANDE - L(43) A(31) P(22) | MALHA: LARGA | COMEDOURO: INTERNO | BEBEDOURO: LOUCA | 2 POLEIROS: REDONDO DE 12mm NA POSIÇÃO CENTRO EM LINHA DISTANCIA 8 ARAMES ENTRE SI	3,7	3
PS010416	ESPLENDIDO VERDE VIOLETA MACHO Nome Cientifico: Neophema esplêndida | GAIOLA: MULTI USO GRANDE - L(43) A(31) P(22) | MALHA: LARGA | COMEDOURO: INTERNO | BEBEDOURO: LOUCA | 2 POLEIROS: REDONDO DE 12mm NA POSIÇÃO CENTRO EM LINHA DISTANCIA 8 ARAMES ENTRE SI	3,7	3
PS010430	ESPLENDIDO VERDE OUTRAS MUTAÇÕES FÊMEA Nome Cientifico: Neophema esplêndida | GAIOLA: MULTI USO GRANDE - L(43) A(31) P(22) | MALHA: LARGA | COMEDOURO: INTERNO | BEBEDOURO: LOUCA | 2 POLEIROS: REDONDO DE 12mm NA POSIÇÃO CENTRO EM LINHA DISTANCIA 8 ARAMES ENTRE SI	3,7	3
PS010431	ESPLENDIDO VERDE OUTRAS MUTAÇÕES MACHO Nome Cientifico: Neophema esplêndida | GAIOLA: MULTI USO GRANDE - L(43) A(31) P(22) | MALHA: LARGA | COMEDOURO: INTERNO | BEBEDOURO: LOUCA | 2 POLEIROS: REDONDO DE 12mm NA POSIÇÃO CENTRO EM LINHA DISTANCIA 8 ARAMES ENTRE SI	3,7	3
PS010450	ESPLENDIDO VERDE COMBINAÇÕES SEM FATOR OPALINO FÊMEA Nome Cientifico: Neophema esplêndida | GAIOLA: MULTI USO GRANDE - L(43) A(31) P(22) | MALHA: LARGA | COMEDOURO: INTERNO | BEBEDOURO: LOUCA | 2 POLEIROS: REDONDO DE 12mm NA POSIÇÃO CENTRO EM LINHA DISTANCIA 8 ARAMES ENTRE SI	3,7	3
PS010451	ESPLENDIDO VERDE COMBINAÇÕES SEM FATOR OPALINO MACHO Nome Cientifico: Neophema esplêndida | GAIOLA: MULTI USO GRANDE - L(43) A(31) P(22) | MALHA: LARGA | COMEDOURO: INTERNO | BEBEDOURO: LOUCA | 2 POLEIROS: REDONDO DE 12mm NA POSIÇÃO CENTRO EM LINHA DISTANCIA 8 ARAMES ENTRE SI	3,7	3
PS010460	ESPLENDIDO VERDE COMBINAÇÕES COM FATOR OPALINO FÊMEA Nome Cientifico: Neophema esplêndida | GAIOLA: MULTI USO GRANDE - L(43) A(31) P(22) | MALHA: LARGA | COMEDOURO: INTERNO | BEBEDOURO: LOUCA | 2 POLEIROS: REDONDO DE 12mm NA POSIÇÃO CENTRO EM LINHA DISTANCIA 8 ARAMES ENTRE SI	3,7	3
PS010461	ESPLENDIDO VERDE COMBINAÇÕES COM FATOR OPALINO MACHO Nome Cientifico: Neophema esplêndida | GAIOLA: MULTI USO GRANDE - L(43) A(31) P(22) | MALHA: LARGA | COMEDOURO: INTERNO | BEBEDOURO: LOUCA | 2 POLEIROS: REDONDO DE 12mm NA POSIÇÃO CENTRO EM LINHA DISTANCIA 8 ARAMES ENTRE SI	3,7	3
TOTAL DE CLASSES: 22			

ESPLENDIDO

COD	COR	BITOLA	ANOS
PS010501	ESPLENDIDO AZUL FÊMEA (PEITO-BRANCO) Nome Cientifico: Neophema esplêndida | GAIOLA: MULTI USO GRANDE - L(43) A(31) P(22) | MALHA: LARGA | COMEDOURO: INTERNO | BEBEDOURO: LOUCA | 2 POLEIROS: REDONDO DE 12mm NA POSIÇÃO CENTRO EM LINHA DISTANCIA 8 ARAMES ENTRE SI	3,7	3
PS010502	ESPLENDIDO AZUL MACHO (PEITO-BRANCO) Nome Cientifico: Neophema esplêndida | GAIOLA: MULTI USO GRANDE - L(43) A(31) P(22) | MALHA: LARGA | COMEDOURO: INTERNO | BEBEDOURO: LOUCA | 2 POLEIROS: REDONDO DE 12mm NA POSIÇÃO CENTRO EM LINHA DISTANCIA 8 ARAMES ENTRE SI	3,7	3
PS010503	ESPLENDIDO AZUL DILUÍDO FÊMEA Nome Cientifico: Neophema esplêndida | GAIOLA: MULTI USO GRANDE - L(43) A(31) P(22) | MALHA: LARGA | COMEDOURO: INTERNO | BEBEDOURO: LOUCA | 2 POLEIROS: REDONDO DE 12mm NA POSIÇÃO CENTRO EM LINHA DISTANCIA 8 ARAMES ENTRE SI	3,7	3
PS010504	ESPLENDIDO AZUL DILUÍDO MACHO Nome Cientifico: Neophema esplêndida | GAIOLA: MULTI USO GRANDE - L(43) A(31) P(22) | MALHA: LARGA | COMEDOURO: INTERNO | BEBEDOURO: LOUCA | 2 POLEIROS: REDONDO DE 12mm NA POSIÇÃO CENTRO EM LINHA DISTANCIA 8 ARAMES ENTRE SI	3,7	3
PS010505	ESPLENDIDO AZUL CANELA FÊMEA Nome Cientifico: Neophema esplêndida | GAIOLA: MULTI USO GRANDE - L(43) A(31) P(22) | MALHA: LARGA | COMEDOURO: INTERNO | BEBEDOURO: LOUCA | 2 POLEIROS: REDONDO DE 12mm NA POSIÇÃO CENTRO EM LINHA DISTANCIA 8 ARAMES ENTRE SI	3,7	3
PS010506	ESPLENDIDO AZUL CANELA MACHO Nome Cientifico: Neophema esplêndida | GAIOLA: MULTI USO GRANDE - L(43) A(31) P(22) | MALHA: LARGA | COMEDOURO: INTERNO | BEBEDOURO: LOUCA | 2 POLEIROS: REDONDO DE 12mm NA POSIÇÃO CENTRO EM LINHA DISTANCIA 8 ARAMES ENTRE SI	3,7	3
PS010507	ESPLENDIDO AZUL FULVO FÊMEA Nome Cientifico: Neophema esplêndida | GAIOLA: MULTI USO GRANDE - L(43) A(31) P(22) | MALHA: LARGA | COMEDOURO: INTERNO | BEBEDOURO: LOUCA | 2 POLEIROS: REDONDO DE 12mm NA POSIÇÃO CENTRO EM LINHA DISTANCIA 8 ARAMES ENTRE SI	3,7	3
PS010508	ESPLENDIDO AZUL FULVO MACHO Nome Cientifico: Neophema esplêndida | GAIOLA: MULTI USO GRANDE - L(43) A(31) P(22) | MALHA: LARGA | COMEDOURO: INTERNO | BEBEDOURO: LOUCA | 2 POLEIROS: REDONDO DE 12mm NA POSIÇÃO CENTRO EM LINHA DISTANCIA 8 ARAMES ENTRE SI	3,7	3
PS010509	ESPLENDIDO ALBINO (FÊMEA E MACHO) Nome Cientifico: Neophema esplêndida | GAIOLA: MULTI USO GRANDE - L(43) A(31) P(22) | MALHA: LARGA | COMEDOURO: INTERNO | BEBEDOURO: LOUCA | 2 POLEIROS: REDONDO DE 12mm NA POSIÇÃO CENTRO EM LINHA DISTANCIA 8 ARAMES ENTRE SI	3,7	3
PS010510	ESPLENDIDO AZUL CINZA FÊMEA Nome Cientifico: Neophema esplêndida | GAIOLA: MULTI USO GRANDE - L(43) A(31) P(22) | MALHA: LARGA | COMEDOURO: INTERNO | BEBEDOURO: LOUCA | 2 POLEIROS: REDONDO DE 12mm NA POSIÇÃO CENTRO EM LINHA DISTANCIA 8 ARAMES ENTRE SI	3,7	3
PS010511	ESPLENDIDO AZUL CINZA MACHO Nome Cientifico: Neophema esplêndida | GAIOLA: MULTI USO GRANDE - L(43) A(31) P(22) | MALHA: LARGA | COMEDOURO: INTERNO | BEBEDOURO: LOUCA | 2 POLEIROS: REDONDO DE 12mm NA POSIÇÃO CENTRO EM LINHA DISTANCIA 8 ARAMES ENTRE SI	3,7	3
PS010512	ESPLENDIDO AZUL OPALINO FÊMEA Nome Cientifico: Neophema esplêndida | GAIOLA: MULTI USO GRANDE - L(43) A(31) P(22) | MALHA: LARGA | COMEDOURO: INTERNO | BEBEDOURO: LOUCA | 2 POLEIROS: REDONDO DE 12mm NA POSIÇÃO CENTRO EM LINHA DISTANCIA 8 ARAMES ENTRE SI	3,7	3
PS010513	ESPLENDIDO AZUL OPALINO MACHO Nome Cientifico: Neophema esplêndida | GAIOLA: MULTI USO GRANDE - L(43) A(31) P(22) | MALHA: LARGA | COMEDOURO: INTERNO | BEBEDOURO: LOUCA | 2 POLEIROS: REDONDO DE 12mm NA POSIÇÃO CENTRO EM LINHA DISTANCIA 8 ARAMES ENTRE SI	3,7	3
PS010514	ESPLENDIDO AZUL VIOLETA FÊMEA Nome Cientifico: Neophema esplêndida | GAIOLA: MULTI USO GRANDE - L(43) A(31) P(22) | MALHA: LARGA | COMEDOURO: INTERNO | BEBEDOURO: LOUCA | 2 POLEIROS: REDONDO DE 12mm NA POSIÇÃO CENTRO EM LINHA DISTANCIA 8 ARAMES ENTRE SI	3,7	3
PS010515	ESPLENDIDO AZUL VIOLETA MACHO Nome Cientifico: Neophema esplêndida | GAIOLA: MULTI USO GRANDE - L(43) A(31) P(22) | MALHA: LARGA | COMEDOURO: INTERNO | BEBEDOURO: LOUCA | 2 POLEIROS: REDONDO DE 12mm NA POSIÇÃO CENTRO EM LINHA DISTANCIA 8 ARAMES ENTRE SI	3,7	3
PS010530	ESPLENDIDO AZUL OUTRAS MUTAÇÕES FÊMEA Nome Cientifico: Neophema esplêndida | GAIOLA: MULTI USO GRANDE - L(43) A(31) P(22) | MALHA: LARGA | COMEDOURO: INTERNO | BEBEDOURO: LOUCA | 2 POLEIROS: REDONDO DE 12mm NA POSIÇÃO CENTRO EM LINHA DISTANCIA 8 ARAMES ENTRE SI	3,7	3
PS010531	ESPLENDIDO AZUL OUTRAS MUTAÇÕES MACHO Nome Cientifico: Neophema esplêndida | GAIOLA: MULTI USO GRANDE - L(43) A(31) P(22) | MALHA: LARGA | COMEDOURO: INTERNO | BEBEDOURO: LOUCA | 2 POLEIROS: REDONDO DE 12mm NA POSIÇÃO CENTRO EM LINHA DISTANCIA 8 ARAMES ENTRE SI	3,7	3

PS010550	ESPLENDIDO AZUL COMBINAÇÕES SEM FATOR OPALINO FÊMEA	3,7	3
Nome Cientifico: Neophema esplêndida | GAIOLA: MULTI USO GRANDE - L(43) A(31) P(22) | MALHA: LARGA | COMEDOURO: INTERNO | BEBEDOURO: LOUCA | 2 POLEIROS: REDONDO DE 12mm NA POSIÇÃO CENTRO EM LINHA DISTANCIA 8 ARAMES ENTRE SI			
PS010551	ESPLENDIDO AZUL COMBINAÇÕES SEM FATOR OPALINO MACHO	3,7	3
Nome Cientifico: Neophema esplêndida | GAIOLA: MULTI USO GRANDE - L(43) A(31) P(22) | MALHA: LARGA | COMEDOURO: INTERNO | BEBEDOURO: LOUCA | 2 POLEIROS: REDONDO DE 12mm NA POSIÇÃO CENTRO EM LINHA DISTANCIA 8 ARAMES ENTRE SI			
PS010560	ESPLENDIDO AZUL COMBINAÇÕES COM FATOR OPALINO FÊMEA	3,7	3
Nome Cientifico: Neophema esplêndida | GAIOLA: MULTI USO GRANDE - L(43) A(31) P(22) | MALHA: LARGA | COMEDOURO: INTERNO | BEBEDOURO: LOUCA | 2 POLEIROS: REDONDO DE 12mm NA POSIÇÃO CENTRO EM LINHA DISTANCIA 8 ARAMES ENTRE SI			
PS010561	ESPLENDIDO AZUL COMBINAÇÕES COM FATOR OPALINO MACHO	3,7	3
Nome Cientifico: Neophema esplêndida | GAIOLA: MULTI USO GRANDE - L(43) A(31) P(22) | MALHA: LARGA | COMEDOURO: INTERNO | BEBEDOURO: LOUCA | 2 POLEIROS: REDONDO DE 12mm NA POSIÇÃO CENTRO EM LINHA DISTANCIA 8 ARAMES ENTRE SI			
TOTAL DE CLASSES: 21			

ESPLENDIDO

COD	COR	BITOLA	ANOS
PS010601	ESPLENDIDO TURQUESA VERDE-MAR FÊMEA	3,7	3
Nome Cientifico: Neophema esplêndida | GAIOLA: MULTI USO GRANDE - L(43) A(31) P(22) | MALHA: LARGA | COMEDOURO: INTERNO | BEBEDOURO: LOUCA | 2 POLEIROS: REDONDO DE 12mm NA POSIÇÃO CENTRO EM LINHA DISTANCIA 8 ARAMES ENTRE SI			
PS010602	ESPLENDIDO TURQUESA VERDE-MAR MACHO	3,7	3
Nome Cientifico: Neophema esplêndida | GAIOLA: MULTI USO GRANDE - L(43) A(31) P(22) | MALHA: LARGA | COMEDOURO: INTERNO | BEBEDOURO: LOUCA | 2 POLEIROS: REDONDO DE 12mm NA POSIÇÃO CENTRO EM LINHA DISTANCIA 8 ARAMES ENTRE SI			
PS010603	ESPLENDIDO TURQUESA AZUL PASTEL FÊMEA	3,7	3
Nome Cientifico: Neophema esplêndida | GAIOLA: MULTI USO GRANDE - L(43) A(31) P(22) | MALHA: LARGA | COMEDOURO: INTERNO | BEBEDOURO: LOUCA | 2 POLEIROS: REDONDO DE 12mm NA POSIÇÃO CENTRO EM LINHA DISTANCIA 8 ARAMES ENTRE SI			
PS010604	ESPLENDIDO TURQUESA AZUL PASTEL MACHO	3,7	3
Nome Cientifico: Neophema esplêndida | GAIOLA: MULTI USO GRANDE - L(43) A(31) P(22) | MALHA: LARGA | COMEDOURO: INTERNO | BEBEDOURO: LOUCA | 2 POLEIROS: REDONDO DE 12mm NA POSIÇÃO CENTRO EM LINHA DISTANCIA 8 ARAMES ENTRE SI			
PS010605	ESPLENDIDO TURQUESA DILUÍDO FÊMEA	3,7	3
Nome Cientifico: Neophema esplêndida | GAIOLA: MULTI USO GRANDE - L(43) A(31) P(22) | MALHA: LARGA | COMEDOURO: INTERNO | BEBEDOURO: LOUCA | 2 POLEIROS: REDONDO DE 12mm NA POSIÇÃO CENTRO EM LINHA DISTANCIA 8 ARAMES ENTRE SI			
PS010606	ESPLENDIDO TURQUESA DILUÍDO MACHO	3,7	3
Nome Cientifico: Neophema esplêndida | GAIOLA: MULTI USO GRANDE - L(43) A(31) P(22) | MALHA: LARGA | COMEDOURO: INTERNO | BEBEDOURO: LOUCA | 2 POLEIROS: REDONDO DE 12mm NA POSIÇÃO CENTRO EM LINHA DISTANCIA 8 ARAMES ENTRE SI			
PS010607	ESPLENDIDO TURQUESA CANELA FÊMEA	3,7	3
Nome Cientifico: Neophema esplêndida | GAIOLA: MULTI USO GRANDE - L(43) A(31) P(22) | MALHA: LARGA | COMEDOURO: INTERNO | BEBEDOURO: LOUCA | 2 POLEIROS: REDONDO DE 12mm NA POSIÇÃO CENTRO EM LINHA DISTANCIA 8 ARAMES ENTRE SI			
PS010608	ESPLENDIDO TURQUESA CANELA MACHO	3,7	3
Nome Cientifico: Neophema esplêndida | GAIOLA: MULTI USO GRANDE - L(43) A(31) P(22) | MALHA: LARGA | COMEDOURO: INTERNO | BEBEDOURO: LOUCA | 2 POLEIROS: REDONDO DE 12mm NA POSIÇÃO CENTRO EM LINHA DISTANCIA 8 ARAMES ENTRE SI			
PS010609	ESPLENDIDO TURQUESA FULVO FÊMEA	3,7	3
Nome Cientifico: Neophema esplêndida | GAIOLA: MULTI USO GRANDE - L(43) A(31) P(22) | MALHA: LARGA | COMEDOURO: INTERNO | BEBEDOURO: LOUCA | 2 POLEIROS: REDONDO DE 12mm NA POSIÇÃO CENTRO EM LINHA DISTANCIA 8 ARAMES ENTRE SI			
PS010610	ESPLENDIDO TURQUESA FULVO MACHO	3,7	3
Nome Cientifico: Neophema esplêndida | GAIOLA: MULTI USO GRANDE - L(43) A(31) P(22) | MALHA: LARGA | COMEDOURO: INTERNO | BEBEDOURO: LOUCA | 2 POLEIROS: REDONDO DE 12mm NA POSIÇÃO CENTRO EM LINHA DISTANCIA 8 ARAMES ENTRE SI			
PS010611	ESPLENDIDO CREMINO FÊMEA	3,7	3
Nome Cientifico: Neophema esplêndida | GAIOLA: MULTI USO GRANDE - L(43) A(31) P(22) | MALHA: LARGA | COMEDOURO: INTERNO | BEBEDOURO: LOUCA | 2 POLEIROS: REDONDO DE 12mm NA POSIÇÃO CENTRO EM LINHA DISTANCIA 8 ARAMES ENTRE SI			
PS010612	ESPLENDIDO CREMINO MACHO	3,7	3
Nome Cientifico: Neophema esplêndida | GAIOLA: MULTI USO GRANDE - L(43) A(31) P(22) | MALHA: LARGA | COMEDOURO: INTERNO | BEBEDOURO: LOUCA | 2 POLEIROS: REDONDO DE 12mm NA POSIÇÃO CENTRO EM LINHA DISTANCIA 8 ARAMES ENTRE SI			
PS010613	ESPLENDIDO TURQUESA CINZA FÊMEA	3,7	3
Nome Cientifico: Neophema esplêndida | GAIOLA: MULTI USO GRANDE - L(43) A(31) P(22) | MALHA: LARGA | COMEDOURO: INTERNO | BEBEDOURO: LOUCA | 2 POLEIROS: REDONDO DE 12mm NA POSIÇÃO CENTRO EM LINHA DISTANCIA 8 ARAMES ENTRE SI			
PS010614	ESPLENDIDO TURQUESA CINZA MACHO	3,7	3
Nome Cientifico: Neophema esplêndida | GAIOLA: MULTI USO GRANDE - L(43) A(31) P(22) | MALHA: LARGA | COMEDOURO: INTERNO | BEBEDOURO: LOUCA | 2 POLEIROS: REDONDO DE 12mm NA POSIÇÃO CENTRO EM LINHA DISTANCIA 8 ARAMES ENTRE SI			
PS010615	ESPLENDIDO TURQUESA OPALINO FÊMEA	3,7	3
Nome Cientifico: Neophema esplêndida | GAIOLA: MULTI USO GRANDE - L(43) A(31) P(22) | MALHA: LARGA | COMEDOURO: INTERNO | BEBEDOURO: LOUCA | 2 POLEIROS: REDONDO DE 12mm NA POSIÇÃO CENTRO EM LINHA DISTANCIA 8 ARAMES ENTRE SI			
PS010616	ESPLENDIDO TURQUESA OPALINO MACHO	3,7	3
Nome Cientifico: Neophema esplêndida | GAIOLA: MULTI USO GRANDE - L(43) A(31) P(22) | MALHA: LARGA | COMEDOURO: INTERNO | BEBEDOURO: LOUCA | 2 POLEIROS: REDONDO DE 12mm NA POSIÇÃO CENTRO EM LINHA DISTANCIA 8 ARAMES ENTRE SI			
PS010617	ESPLENDIDO TURQUESA VIOLETA FÊMEA	3,7	3
Nome Cientifico: Neophema esplêndida | GAIOLA: MULTI USO GRANDE - L(43) A(31) P(22) | MALHA: LARGA | COMEDOURO: INTERNO | BEBEDOURO: LOUCA | 2 POLEIROS: REDONDO DE 12mm NA POSIÇÃO CENTRO EM LINHA DISTANCIA 8 ARAMES ENTRE SI			
PS010618	ESPLENDIDO TURQUESA VIOLETA MACHO	3,7	3
Nome Cientifico: Neophema esplêndida | GAIOLA: MULTI USO GRANDE - L(43) A(31) P(22) | MALHA: LARGA | COMEDOURO: INTERNO | BEBEDOURO: LOUCA | 2 POLEIROS: REDONDO DE 12mm NA POSIÇÃO CENTRO EM LINHA DISTANCIA 8 ARAMES ENTRE SI			
PS010630	ESPLENDIDO TURQUESA OUTRAS MUTAÇÕES FÊMEA	3,7	3
Nome Cientifico: Neophema esplêndida | GAIOLA: MULTI USO GRANDE - L(43) A(31) P(22) | MALHA: LARGA | COMEDOURO: INTERNO | BEBEDOURO: LOUCA | 2 POLEIROS: REDONDO DE 12mm NA POSIÇÃO CENTRO EM LINHA DISTANCIA 8 ARAMES ENTRE SI			
PS010631	ESPLENDIDO TURQUESA OUTRAS MUTAÇÕES MACHO	3,7	3
Nome Cientifico: Neophema esplêndida | GAIOLA: MULTI USO GRANDE - L(43) A(31) P(22) | MALHA: LARGA | COMEDOURO: INTERNO | BEBEDOURO: LOUCA | 2 POLEIROS: REDONDO DE 12mm NA POSIÇÃO CENTRO EM LINHA DISTANCIA 8 ARAMES ENTRE SI			
PS010650	ESPLENDIDO TURQUESA COMBINAÇÕES SEM FATOR OPALINO FÊMEA	3,7	3
Nome Cientifico: Neophema esplêndida | GAIOLA: MULTI USO GRANDE - L(43) A(31) P(22) | MALHA: LARGA | COMEDOURO: INTERNO | BEBEDOURO: LOUCA | 2 POLEIROS: REDONDO DE 12mm NA POSIÇÃO CENTRO EM LINHA DISTANCIA 8 ARAMES ENTRE SI			
PS010651	ESPLENDIDO TURQUESA COMBINAÇÕES SEM FATOR OPALINO MACHO	3,7	3
Nome Cientifico: Neophema esplêndida | GAIOLA: MULTI USO GRANDE - L(43) A(31) P(22) | MALHA: LARGA | COMEDOURO: INTERNO | BEBEDOURO: LOUCA | 2 POLEIROS: REDONDO DE 12mm NA POSIÇÃO CENTRO EM LINHA DISTANCIA 8 ARAMES ENTRE SI			
PS010660	ESPLENDIDO TURQUESA COMBINAÇÕES COM FATOR OPALINO FÊMEA	3,7	3
Nome Cientifico: Neophema esplêndida | GAIOLA: MULTI USO GRANDE - L(43) A(31) P(22) | MALHA: LARGA | COMEDOURO: INTERNO | BEBEDOURO: LOUCA | 2 POLEIROS: REDONDO DE 12mm NA POSIÇÃO CENTRO EM LINHA DISTANCIA 8 ARAMES ENTRE SI			
PS010661	ESPLÊNDIDO TURQUESA COMBINAÇÕES COM FATOR OPALINO MACHO	3,7	3
Nome Cientifico: Neophema esplêndida | GAIOLA: MULTI USO GRANDE - L(43) A(31) P(22) | MALHA: LARGA | COMEDOURO: INTERNO | BEBEDOURO: LOUCA | 2 POLEIROS: REDONDO DE 12mm NA POSIÇÃO CENTRO EM LINHA DISTANCIA 8 ARAMES ENTRE SI			
TOTAL DE CLASSES: 24			

OUTRAS NEOPHEMAS

COD	COR	BITOLA	ANOS
PS010701	ELEGANTE ANCESTRAL (NEOPHEMA ELEGANS)	3,7	3
Nome Cientifico: Neophema elegans | GAIOLA: MULTI USO GRANDE - L(43) A(31) P(22) | MALHA: LARGA | COMEDOURO: INTERNO | BEBEDOURO: LOUCA | 2 POLEIROS: REDONDO DE 12mm NA POSIÇÃO CENTRO EM LINHA DISTANCIA 8 ARAMES ENTRE SI			
PS010702	ELEGANTE ASA CINZA	3,7	3
Nome Cientifico: Neophema elegans | GAIOLA: MULTI USO GRANDE - L(43) A(31) P(22) | MALHA: LARGA | COMEDOURO: INTERNO | BEBEDOURO: LOUCA | 2 POLEIROS: REDONDO DE 12mm NA POSIÇÃO CENTRO EM LINHA DISTANCIA 8 ARAMES ENTRE SI			
PS010703	ELEGANTE LUTINO	3,7	3

Nome Cientifico: Neophema elegans | GAIOLA: MULTI USO GRANDE - L(43) A(31) P(22) | MALHA: LARGA | COMEDOURO: INTERNO | BEBEDOURO: LOUCA | 2 POLEIROS: REDONDO DE 12mm NA POSIÇÃO CENTRO EM LINHA DISTANCIA 8 ARAMES ENTRE SI

PS010710	OUTRAS MUTAÇÕES DE ELEGANTE	3,7	3

Nome Cientifico: Neophema elegans | GAIOLA: MULTI USO GRANDE - L(43) A(31) P(22) | MALHA: LARGA | COMEDOURO: INTERNO | BEBEDOURO: LOUCA | 2 POLEIROS: REDONDO DE 12mm NA POSIÇÃO CENTRO EM LINHA DISTANCIA 8 ARAMES ENTRE SI

PS010720	COMBINAÇOES DE ELEGANTE	3,7	3

Nome Cientifico: Neophema elegans | GAIOLA: MULTI USO GRANDE - L(43) A(31) P(22) | MALHA: LARGA | COMEDOURO: INTERNO | BEBEDOURO: LOUCA | 2 POLEIROS: REDONDO DE 12mm NA POSIÇÃO CENTRO EM LINHA DISTANCIA 8 ARAMES ENTRE SI

PS010730	OUTRAS NEOPHEMAS	3,7	3

Nome Cientifico: - | GAIOLA: MULTI USO GRANDE - L(43) A(31) P(22) | MALHA: LARGA | COMEDOURO: INTERNO | BEBEDOURO: LOUCA | 2 POLEIROS: REDONDO DE 12mm NA POSIÇÃO CENTRO EM LINHA DISTANCIA 8 ARAMES ENTRE SI

TOTAL DE CLASSES: 6

TOTAL DE CLASSES NO GRUPO: 126

PSEPHOTUS, NORTHIELLA , POLYTELIS

PSEPHOTUS E NORTHIELLA

COD	COR	BITOLA	ANOS
PS020101	MULTICOLOR (MULGA) FÊMEA Nome Cientifico: Psephotus varius | GAIOLA: JAULA PEQUENA - L(29) A(48) P(29) | MALHA: LARGA | COMEDOURO: INTERNO | BEBEDOURO: INTERNO | 1 POLEIROS: REDONDO DE 14mm A 20mm NA POSIÇÃO CENTRAL	4,2	4
PS020102	MULTICOLOR (MULGA) MACHO Nome Cientifico: Psephotus varius | GAIOLA: JAULA PEQUENA - L(29) A(48) P(29) | MALHA: LARGA | COMEDOURO: INTERNO | BEBEDOURO: INTERNO | 1 POLEIROS: REDONDO DE 14mm A 20mm NA POSIÇÃO CENTRAL	4,2	4
PS020110	MULTICOLOR (MULGA) MUTAÇÕES Nome Cientifico: Psephotus varius | GAIOLA: JAULA PEQUENA - L(29) A(48) P(29) | MALHA: LARGA | COMEDOURO: INTERNO | BEBEDOURO: INTERNO | 1 POLEIROS: REDONDO DE 14mm A 20mm NA POSIÇÃO CENTRAL	4,2	4
PS020120	BLUE-BONNET Nome Cientifico: Northiella haematogaster, N. h. haematorrhous e N. haematogaster naretha | GAIOLA: JAULA PEQUENA - L(29) A(48) P(29) | MALHA: LARGA | COMEDOURO: INTERNO | BEBEDOURO: INTERNO | 1 POLEIROS: REDONDO DE 14mm A 20mm NA POSIÇÃO CENTRAL	4,5	4
PS020130	BLUE-BONNET MUTAÇÕES Nome Cientifico: Northiella haematogaster, N. h. haematorrhous e N. haematogaster naretha | GAIOLA: JAULA PEQUENA - L(29) A(48) P(29) | MALHA: LARGA | COMEDOURO: INTERNO | BEBEDOURO: INTERNO | 1 POLEIROS: REDONDO DE 14mm A 20mm NA POSIÇÃO CENTRAL	4,5	4
PS020140	HOODED FÊMEA Nome Cientifico: Psephotus dissimilis e P. chrysopterigius | GAIOLA: JAULA PEQUENA - L(29) A(48) P(29) | MALHA: LARGA | COMEDOURO: INTERNO | BEBEDOURO: INTERNO | 1 POLEIROS: REDONDO DE 14mm A 20mm NA POSIÇÃO CENTRAL	4,2	4
PS020141	HOODED MACHO Nome Cientifico: Psephotus dissimilis e P. chrysopterigius | GAIOLA: JAULA PEQUENA - L(29) A(48) P(29) | MALHA: LARGA | COMEDOURO: INTERNO | BEBEDOURO: INTERNO | 1 POLEIROS: REDONDO DE 14mm A 20mm NA POSIÇÃO CENTRAL	4,2	4
PS020150	HOODED MUTAÇÕES Nome Cientifico: Psephotus dissimilis e P. chrysopterigius | GAIOLA: JAULA PEQUENA - L(29) A(48) P(29) | MALHA: LARGA | COMEDOURO: INTERNO | BEBEDOURO: INTERNO | 1 POLEIROS: REDONDO DE 14mm A 20mm NA POSIÇÃO CENTRAL	4,2	4

TOTAL DE CLASSES: 8

POLYTELIS

COD	COR	BITOLA	ANOS
PS020201	BARRABAND FÊMEA Nome Cientifico: Polytelis swaisonii | GAIOLA: JAULA PEQUENA - L(29) A(48) P(29) | MALHA: LARGA | COMEDOURO: INTERNO | BEBEDOURO: INTERNO | 1 POLEIROS: REDONDO DE 14mm A 20mm NA POSIÇÃO CENTRAL	6,0	4
PS020202	BARRABAND MACHO Nome Cientifico: Polytelis swaisonii | GAIOLA: JAULA PEQUENA - L(29) A(48) P(29) | MALHA: LARGA | COMEDOURO: INTERNO | BEBEDOURO: INTERNO | 1 POLEIROS: REDONDO DE 14mm A 20mm NA POSIÇÃO CENTRAL	6,0	4
PS020210	BARRABAND MUTAÇÕES Nome Cientifico: Polytelis swaisonii | GAIOLA: JAULA PEQUENA - L(29) A(48) P(29) | MALHA: LARGA | COMEDOURO: INTERNO | BEBEDOURO: INTERNO | 1 POLEIROS: REDONDO DE 14mm A 20mm NA POSIÇÃO CENTRAL	6,0	4
PS020230	PRINCIPE DE GALES VERDE (ANCESTRAL) Nome Cientifico: Polytelis alexandrae | GAIOLA: JAULA PEQUENA - L(29) A(48) P(29) | MALHA: LARGA | COMEDOURO: INTERNO | BEBEDOURO: INTERNO | 1 POLEIROS: REDONDO DE 14mm A 20mm NA POSIÇÃO CENTRAL	5,5	4
PS020231	PRINCIPE DE GALES AZUL Nome Cientifico: Polytelis alexandrae | GAIOLA: JAULA PEQUENA - L(29) A(48) P(29) | MALHA: LARGA | COMEDOURO: INTERNO | BEBEDOURO: INTERNO | 1 POLEIROS: REDONDO DE 14mm A 20mm NA POSIÇÃO CENTRAL	5,5	4
PS020232	PRINCIPE DE GALES LUTINO Nome Cientifico: Polytelis alexandrae | GAIOLA: JAULA PEQUENA - L(29) A(48) P(29) | MALHA: LARGA | COMEDOURO: INTERNO | BEBEDOURO: INTERNO | 1 POLEIROS: REDONDO DE 14mm A 20mm NA POSIÇÃO CENTRAL	5,5	4
PS020233	PRINCIPE DE GALES ALBINO Nome Cientifico: Polytelis alexandrae | GAIOLA: JAULA PEQUENA - L(29) A(48) P(29) | MALHA: LARGA | COMEDOURO: INTERNO | BEBEDOURO: INTERNO | 1 POLEIROS: REDONDO DE 14mm A 20mm NA POSIÇÃO CENTRAL	5,5	4
PS020240	PRÍNCIPE DE GALLES OUTRAS MUTAÇÕES Nome Cientifico: Polytelis alexandrae | GAIOLA: JAULA PEQUENA - L(29) A(48) P(29) | MALHA: LARGA | COMEDOURO: INTERNO | BEBEDOURO: INTERNO | 1 POLEIROS: REDONDO DE 14mm A 20mm NA POSIÇÃO CENTRAL	5,5	4
PS020250	REGENTE ANCESTRAL FÊMEA Nome Cientifico: Polytelis anthopeplus | GAIOLA: JAULA PEQUENA - L(29) A(48) P(29) | MALHA: LARGA | COMEDOURO: INTERNO | BEBEDOURO: INTERNO | 1 POLEIROS: REDONDO DE 14mm A 20mm NA POSIÇÃO CENTRAL	6,5	4
PS020251	REGENTE ANCESTRAL MACHO Nome Cientifico: Polytelis anthopeplus | GAIOLA: JAULA PEQUENA - L(29) A(48) P(29) | MALHA: LARGA | COMEDOURO: INTERNO | BEBEDOURO: INTERNO | 1 POLEIROS: REDONDO DE 14mm A 20mm NA POSIÇÃO CENTRAL	6,5	4
PS020252	REGENTE DILUÍDO (MACHO E FÊMEA) Nome Cientifico: Polytelis anthopeplus | GAIOLA: JAULA PEQUENA - L(29) A(48) P(29) | MALHA: LARGA | COMEDOURO: INTERNO | BEBEDOURO: INTERNO | 1 POLEIROS: REDONDO DE 14mm A 20mm NA POSIÇÃO CENTRAL	6,5	4
PS020260	REGENTE OUTRAS MUTAÇÕES Nome Cientifico: Polytelis anthopeplus | GAIOLA: JAULA PEQUENA - L(29) A(48) P(29) | MALHA: LARGA | COMEDOURO: INTERNO | BEBEDOURO: INTERNO | 1 POLEIROS: REDONDO DE 14mm A 20mm NA POSIÇÃO CENTRAL	6,5	4

TOTAL DE CLASSES: 12

TOTAL DE CLASSES NO GRUPO: 20

RED RUMPED

RED RUMPED

COD	COR	BITOLA	ANOS
PS030101	RED RUMPED VERDE FÊMEA (ANCESTRAL) Nome Cientifico: Psephotus haematonotus | GAIOLA: JAULA PEQUENA - L(29) A(48) P(29) | MALHA: LARGA | COMEDOURO: INTERNO | BEBEDOURO: INTERNO | 1 POLEIROS: REDONDO DE 14mm A 20mm NA POSIÇÃO CENTRAL	4,2	3
PS030102	RED RUMPED VERDE MACHO Nome Cientifico: Psephotus haematonotus | GAIOLA: JAULA PEQUENA - L(29) A(48) P(29) | MALHA: LARGA | COMEDOURO: INTERNO | BEBEDOURO: INTERNO | 1 POLEIROS: REDONDO DE 14mm A 20mm NA POSIÇÃO CENTRAL	4,2	3
PS030103	RED RUMPED VERDE DILUIDO FÊMEA Nome Cientifico: Psephotus haematonotus | GAIOLA: JAULA PEQUENA - L(29) A(48) P(29) | MALHA: LARGA | COMEDOURO: INTERNO | BEBEDOURO: INTERNO | 1 POLEIROS: REDONDO DE 14mm A 20mm NA POSIÇÃO CENTRAL	4,2	3
PS030104	RED RUMPED VERDE DILUIDO MACHO Nome Cientifico: Psephotus haematonotus | GAIOLA: JAULA PEQUENA - L(29) A(48) P(29) | MALHA: LARGA | COMEDOURO: INTERNO | BEBEDOURO: INTERNO | 1 POLEIROS: REDONDO DE 14mm A 20mm NA POSIÇÃO CENTRAL	4,2	3
PS030105	RED RUMPED VERDE CANELA FÊMEA Nome Cientifico: Psephotus haematonotus | GAIOLA: JAULA PEQUENA - L(29) A(48) P(29) | MALHA: LARGA | COMEDOURO: INTERNO | BEBEDOURO: INTERNO | 1 POLEIROS: REDONDO DE 14mm A 20mm NA POSIÇÃO CENTRAL	4,2	3
PS030106	RED RUMPED VERDE CANELA MACHO Nome Cientifico: Psephotus haematonotus | GAIOLA: JAULA PEQUENA - L(29) A(48) P(29) | MALHA: LARGA | COMEDOURO: INTERNO | BEBEDOURO: INTERNO | 1 POLEIROS: REDONDO DE 14mm A 20mm NA POSIÇÃO CENTRAL	4,2	3
PS030107	RED RUMPED VERDE CINZA FÊMEA Nome Cientifico: Psephotus haematonotus | GAIOLA: JAULA PEQUENA - L(29) A(48) P(29) | MALHA: LARGA | COMEDOURO: INTERNO | BEBEDOURO: INTERNO | 1 POLEIROS: REDONDO DE 14mm A 20mm NA POSIÇÃO CENTRAL	4,2	3
PS030108	RED RUMPED VERDE CINZA MACHO Nome Cientifico: Psephotus haematonotus | GAIOLA: JAULA PEQUENA - L(29) A(48) P(29) | MALHA: LARGA | COMEDOURO: INTERNO | BEBEDOURO: INTERNO | 1 POLEIROS: REDONDO DE 14mm A 20mm NA POSIÇÃO CENTRAL	4,2	3
PS030109	RED RUMPED VERDE ARDÓSIA FÊMEA Nome Cientifico: Psephotus haematonotus | GAIOLA: JAULA PEQUENA - L(29) A(48) P(29) | MALHA: LARGA | COMEDOURO: INTERNO | BEBEDOURO: INTERNO | 1 POLEIROS: REDONDO DE 14mm A 20mm NA POSIÇÃO CENTRAL	4,2	3
PS030110	RED RUMPED VERDE ARDÓSIA MACHO Nome Cientifico: Psephotus haematonotus | GAIOLA: JAULA PEQUENA - L(29) A(48) P(29) | MALHA: LARGA | COMEDOURO: INTERNO | BEBEDOURO: INTERNO | 1 POLEIROS: REDONDO DE 14mm A 20mm NA POSIÇÃO CENTRAL	4,2	3
PS030111	RED RUMPED VERDE FULVO FÊMEA Nome Cientifico: Psephotus haematonotus | GAIOLA: JAULA PEQUENA - L(29) A(48) P(29) | MALHA: LARGA | COMEDOURO: INTERNO | BEBEDOURO: INTERNO | 1 POLEIROS: REDONDO DE 14mm A 20mm NA POSIÇÃO CENTRAL	4,2	3
PS030112	RED RUMPED VERDE FULVO MACHO Nome Cientifico: Psephotus haematonotus | GAIOLA: JAULA PEQUENA - L(29) A(48) P(29) | MALHA: LARGA | COMEDOURO: INTERNO | BEBEDOURO: INTERNO | 1 POLEIROS: REDONDO DE 14mm A 20mm NA POSIÇÃO CENTRAL	4,2	3
PS030113	RED RUMPED VERDE PÁLIDO FÊMEA (PLATINUM) Nome Cientifico: Psephotus haematonotus | GAIOLA: JAULA PEQUENA - L(29) A(48) P(29) | MALHA: LARGA | COMEDOURO: INTERNO | BEBEDOURO: INTERNO | 1 POLEIROS: REDONDO DE 14mm A 20mm NA POSIÇÃO CENTRAL	4,2	3
PS030114	RED RUMPED VERDE PÁLIDO MACHO (PLATINUM) Nome Cientifico: Psephotus haematonotus | GAIOLA: JAULA PEQUENA - L(29) A(48) P(29) | MALHA: LARGA | COMEDOURO: INTERNO | BEBEDOURO: INTERNO | 1 POLEIROS: REDONDO DE 14mm A 20mm NA POSIÇÃO CENTRAL	4,2	3
PS030115	RED RUMPED VERDE OPALINO SEM SUFUSÃO FÊMEA Nome Cientifico: Psephotus haematonotus | GAIOLA: JAULA PEQUENA - L(29) A(48) P(29) | MALHA: LARGA | COMEDOURO: INTERNO | BEBEDOURO: INTERNO | 1 POLEIROS: REDONDO DE 14mm A 20mm NA POSIÇÃO CENTRAL	4,2	3
PS030116	RED RUMPED VERDE OPALINO SEM SUFUSÃO MACHO Nome Cientifico: Psephotus haematonotus | GAIOLA: JAULA PEQUENA - L(29) A(48) P(29) | MALHA: LARGA | COMEDOURO: INTERNO | BEBEDOURO: INTERNO | 1 POLEIROS: REDONDO DE 14mm A 20mm NA POSIÇÃO CENTRAL	4,2	3
PS030117	RED RUMPED VERDE OPALINO COM SUFUSÃO NAS COSTAS FÊMEA (PEITO E FACE AMARELOS) Nome Cientifico: Psephotus haematonotus | GAIOLA: JAULA PEQUENA - L(29) A(48) P(29) | MALHA: LARGA | COMEDOURO: INTERNO | BEBEDOURO: INTERNO | 1 POLEIROS: REDONDO DE 14mm A 20mm NA POSIÇÃO CENTRAL	4,2	3
PS030118	RED RUMPED VERDE OPALINO COM SUFUSÃO NAS COSTAS MACHO (PEITO E FACE AMARELOS) Nome Cientifico: Psephotus haematonotus | GAIOLA: JAULA PEQUENA - L(29) A(48) P(29) | MALHA: LARGA | COMEDOURO: INTERNO | BEBEDOURO: INTERNO | 1 POLEIROS: REDONDO DE 14mm A 20mm NA POSIÇÃO CENTRAL	4,2	3
PS030119	RED RUMPED VERDE OPALINO-VERMELHO FÊMEA (COM SUFUSÃO COSTAS E FRENTE E FACE) Nome Cientifico: Psephotus haematonotus | GAIOLA: JAULA PEQUENA - L(29) A(48) P(29) | MALHA: LARGA | COMEDOURO: INTERNO | BEBEDOURO: INTERNO | 1 POLEIROS: REDONDO DE 14mm A 20mm NA POSIÇÃO CENTRAL	4,2	3
PS030120	RED RUMPED VERDE OPALINO-VERMELHO MACHO (COM SUFUSÃO COSTAS E FRENTE E FACE) Nome Cientifico: Psephotus haematonotus | GAIOLA: JAULA PEQUENA - L(29) A(48) P(29) | MALHA: LARGA | COMEDOURO: INTERNO | BEBEDOURO: INTERNO | 1 POLEIROS: REDONDO DE 14mm A 20mm NA POSIÇÃO CENTRAL	4,2	3
PS030121	RED RUMPED VERDE OPALINO ESCUROS SEM SUFUSÃO FÊMEA Nome Cientifico: Psephotus haematonotus | GAIOLA: JAULA PEQUENA - L(29) A(48) P(29) | MALHA: LARGA | COMEDOURO: INTERNO | BEBEDOURO: INTERNO | 1 POLEIROS: REDONDO DE 14mm A 20mm NA POSIÇÃO CENTRAL	4,2	3
PS030122	RED RUMPED VERDE OPALINO ESCUROS SEM SUFUSÃO MACHO Nome Cientifico: Psephotus haematonotus | GAIOLA: JAULA PEQUENA - L(29) A(48) P(29) | MALHA: LARGA | COMEDOURO: INTERNO | BEBEDOURO: INTERNO | 1 POLEIROS: REDONDO DE 14mm A 20mm NA POSIÇÃO CENTRAL	4,2	3
PS030123	RED RUMPED VERDE OPALINO ESCUROS COM SUFUSÃO FÊMEA Nome Cientifico: Psephotus haematonotus | GAIOLA: JAULA PEQUENA - L(29) A(48) P(29) | MALHA: LARGA | COMEDOURO: INTERNO | BEBEDOURO: INTERNO | 1 POLEIROS: REDONDO DE 14mm A 20mm NA POSIÇÃO CENTRAL	4,2	3
PS030124	RED RUMPED VERDE OPALINO ESCUROS COM SUFUSÃO MACHO Nome Cientifico: Psephotus haematonotus | GAIOLA: JAULA PEQUENA - L(29) A(48) P(29) | MALHA: LARGA | COMEDOURO: INTERNO | BEBEDOURO: INTERNO | 1 POLEIROS: REDONDO DE 14mm A 20mm NA POSIÇÃO CENTRAL	4,2	3
PS030125	RED RUMPED VERDE OPALINO-VERMELHO ESCUROS FÊMEA (com sufusão costas, frente e face) Nome Cientifico: Psephotus haematonotus | GAIOLA: JAULA PEQUENA - L(29) A(48) P(29) | MALHA: LARGA | COMEDOURO: INTERNO | BEBEDOURO: INTERNO | 1 POLEIROS: REDONDO DE 14mm A 20mm NA POSIÇÃO CENTRAL	4,2	3
PS030126	RED RUMPED VERDE OPALINO-VERMELHO ESCUROS MACHO (com sufusão costas, frente e face) Nome Cientifico: Psephotus haematonotus | GAIOLA: JAULA PEQUENA - L(29) A(48) P(29) | MALHA: LARGA | COMEDOURO: INTERNO | BEBEDOURO: INTERNO | 1 POLEIROS: REDONDO DE 14mm A 20mm NA POSIÇÃO CENTRAL	4,2	3
PS030127	RED RUMPED VERDE OPALINO CLAROS SEM SUFUSÃO FÊMEA Nome Cientifico: Psephotus haematonotus | GAIOLA: JAULA PEQUENA - L(29) A(48) P(29) | MALHA: LARGA | COMEDOURO: INTERNO | BEBEDOURO: INTERNO | 1 POLEIROS: REDONDO DE 14mm A 20mm NA POSIÇÃO CENTRAL	4,2	3
PS030128	RED RUMPED VERDE OPALINO CLAROS SEM SUFUSÃO MACHO Nome Cientifico: Psephotus haematonotus | GAIOLA: JAULA PEQUENA - L(29) A(48) P(29) | MALHA: LARGA | COMEDOURO: INTERNO | BEBEDOURO: INTERNO | 1 POLEIROS: REDONDO DE 14mm A 20mm NA POSIÇÃO CENTRAL	4,2	3
PS030129	RED RUMPED VERDE OPALINO CLAROS COM SUFUSÃO FÊMEA Nome Cientifico: Psephotus haematonotus | GAIOLA: JAULA PEQUENA - L(29) A(48) P(29) | MALHA: LARGA | COMEDOURO: INTERNO | BEBEDOURO: INTERNO | 1 POLEIROS: REDONDO DE 14mm A 20mm NA POSIÇÃO CENTRAL	4,2	3
PS030130	RED RUMPED VERDE OPALINO CLAROS COM SUFUSÃO MACHO Nome Cientifico: Psephotus haematonotus | GAIOLA: JAULA PEQUENA - L(29) A(48) P(29) | MALHA: LARGA | COMEDOURO: INTERNO | BEBEDOURO: INTERNO | 1 POLEIROS: REDONDO DE 14mm A 20mm NA POSIÇÃO CENTRAL	4,2	3
PS030131	RED RUMPED VERDE OPALINO-VERMELHO CLAROS FÊMEA (com sufusão costas, frente e face) Nome Cientifico: Psephotus haematonotus | GAIOLA: JAULA PEQUENA - L(29) A(48) P(29) | MALHA: LARGA | COMEDOURO: INTERNO | BEBEDOURO: INTERNO | 1 POLEIROS: REDONDO DE 14mm A 20mm NA POSIÇÃO CENTRAL	4,2	3
PS030132	RED RUMPED VERDE OPALINO-VERMELHO CLAROS MACHO (com sufusão costas, frente e face) Nome Cientifico: Psephotus haematonotus | GAIOLA: JAULA PEQUENA - L(29) A(48) P(29) | MALHA: LARGA | COMEDOURO: INTERNO | BEBEDOURO: INTERNO | 1 POLEIROS: REDONDO DE 14mm A 20mm NA POSIÇÃO CENTRAL	4,2	3

PS030133	RED RUMPED LUTINO FÊMEA Nome Cientifico: Psephotus haematonotus | GAIOLA: JAULA PEQUENA - L(29) A(48) P(29) | MALHA: LARGA | COMEDOURO: INTERNO | BEBEDOURO: INTERNO | 1 POLEIROS: REDONDO DE 14mm A 20mm NA POSIÇÃO CENTRAL	4,2	3
PS030134	RED RUMPED LUTINO MACHO Nome Cientifico: Psephotus haematonotus | GAIOLA: JAULA PEQUENA - L(29) A(48) P(29) | MALHA: LARGA | COMEDOURO: INTERNO | BEBEDOURO: INTERNO | 1 POLEIROS: REDONDO DE 14mm A 20mm NA POSIÇÃO CENTRAL	4,2	3
PS030135	RED RUMPED VERDE ARLEQUIM RECESSIVO NORMAIS E ESCUROS Nome Cientifico: Psephotus haematonotus | GAIOLA: JAULA PEQUENA - L(29) A(48) P(29) | MALHA: LARGA | COMEDOURO: INTERNO | BEBEDOURO: INTERNO | 1 POLEIROS: REDONDO DE 14mm A 20mm NA POSIÇÃO CENTRAL	4,2	3
PS030136	RED RUMPED VERDE ARLEQUIM RECESSIVO CLAROS Nome Cientifico: Psephotus haematonotus | GAIOLA: JAULA PEQUENA - L(29) A(48) P(29) | MALHA: LARGA | COMEDOURO: INTERNO | BEBEDOURO: INTERNO | 1 POLEIROS: REDONDO DE 14mm A 20mm NA POSIÇÃO CENTRAL	4,2	3
PS030137	RED RUMPED VERDE ARLEQUIM RECESSIVO OPALINO NORMAIS E ESCUROS Nome Cientifico: Psephotus haematonotus | GAIOLA: JAULA PEQUENA - L(29) A(48) P(29) | MALHA: LARGA | COMEDOURO: INTERNO | BEBEDOURO: INTERNO | 1 POLEIROS: REDONDO DE 14mm A 20mm NA POSIÇÃO CENTRAL	4,2	3
PS030138	RED RUMPED VERDE ARLEQUIM RECESSIVO OPALINO CLAROS Nome Cientifico: Psephotus haematonotus | GAIOLA: JAULA PEQUENA - L(29) A(48) P(29) | MALHA: LARGA | COMEDOURO: INTERNO | BEBEDOURO: INTERNO | 1 POLEIROS: REDONDO DE 14mm A 20mm NA POSIÇÃO CENTRAL	4,2	3
PS030139	RED RUMPED VERDE ARLEQUIM DOMINANTE FÊMEA (TODOS) Nome Cientifico: Psephotus haematonotus | GAIOLA: JAULA PEQUENA - L(29) A(48) P(29) | MALHA: LARGA | COMEDOURO: INTERNO | BEBEDOURO: INTERNO | 1 POLEIROS: REDONDO DE 14mm A 20mm NA POSIÇÃO CENTRAL	4,2	3
PS030140	RED RUMPED VERDE ARLEQUIM DOMINANTE MACHO (TODOS) Nome Cientifico: Psephotus haematonotus | GAIOLA: JAULA PEQUENA - L(29) A(48) P(29) | MALHA: LARGA | COMEDOURO: INTERNO | BEBEDOURO: INTERNO | 1 POLEIROS: REDONDO DE 14mm A 20mm NA POSIÇÃO CENTRAL	4,2	3
PS030141	RED RUMPED AMARELO DE OLHOS PRETOS Nome Cientifico: Psephotus haematonotus | GAIOLA: JAULA PEQUENA - L(29) A(48) P(29) | MALHA: LARGA | COMEDOURO: INTERNO | BEBEDOURO: INTERNO | 1 POLEIROS: REDONDO DE 14mm A 20mm NA POSIÇÃO CENTRAL	4,2	3
PS030150	RED RUMPED RUBINO COM SUFUSÃO VERMELHA NAS COSTAS FÊMEA (PEITO E FACE AMARELOS) Nome Cientifico: Psephotus haematonotus | GAIOLA: JAULA PEQUENA - L(29) A(48) P(29) | MALHA: LARGA | COMEDOURO: INTERNO | BEBEDOURO: INTERNO | 1 POLEIROS: REDONDO DE 14mm A 20mm NA POSIÇÃO CENTRAL	4,2	3
PS030151	RED RUMPED RUBINO COM SUFUSÃO VERMELHA NAS COSTAS MACHO (PEITO E FACE AMARELOS) Nome Cientifico: Psephotus haematonotus | GAIOLA: JAULA PEQUENA - L(29) A(48) P(29) | MALHA: LARGA | COMEDOURO: INTERNO | BEBEDOURO: INTERNO | 1 POLEIROS: REDONDO DE 14mm A 20mm NA POSIÇÃO CENTRAL	4,2	3
PS030152	RED RUMPED RUBINO-VERMELHO FÊMEA Nome Cientifico: Psephotus haematonotus | GAIOLA: JAULA PEQUENA - L(29) A(48) P(29) | MALHA: LARGA | COMEDOURO: INTERNO | BEBEDOURO: INTERNO | 1 POLEIROS: REDONDO DE 14mm A 20mm NA POSIÇÃO CENTRAL	4,2	3
PS030153	RED RUMPED RUBINO-VERMELHO MACHO Nome Cientifico: Psephotus haematonotus | GAIOLA: JAULA PEQUENA - L(29) A(48) P(29) | MALHA: LARGA | COMEDOURO: INTERNO | BEBEDOURO: INTERNO | 1 POLEIROS: REDONDO DE 14mm A 20mm NA POSIÇÃO CENTRAL	4,2	3
PS030160	RED RUMPED VERDE OUTRAS MUTAÇÕES FÊMEA Nome Cientifico: Psephotus haematonotus | GAIOLA: JAULA PEQUENA - L(29) A(48) P(29) | MALHA: LARGA | COMEDOURO: INTERNO | BEBEDOURO: INTERNO | 1 POLEIROS: REDONDO DE 14mm A 20mm NA POSIÇÃO CENTRAL	4,2	3
PS030161	RED RUMPED VERDE OUTRAS MUTAÇÕES MACHO Nome Cientifico: Psephotus haematonotus | GAIOLA: JAULA PEQUENA - L(29) A(48) P(29) | MALHA: LARGA | COMEDOURO: INTERNO | BEBEDOURO: INTERNO | 1 POLEIROS: REDONDO DE 14mm A 20mm NA POSIÇÃO CENTRAL	4,2	3
PS030180	RED RUMPED VERDE OUTRAS COMBINAÇÕES FÊMEA Nome Cientifico: Psephotus haematonotus | GAIOLA: JAULA PEQUENA - L(29) A(48) P(29) | MALHA: LARGA | COMEDOURO: INTERNO | BEBEDOURO: INTERNO | 1 POLEIROS: REDONDO DE 14mm A 20mm NA POSIÇÃO CENTRAL	4,2	3
PS030181	RED RUMPED VERDE OUTRAS COMBINAÇÕES MACHO Nome Cientifico: Psephotus haematonotus | GAIOLA: JAULA PEQUENA - L(29) A(48) P(29) | MALHA: LARGA | COMEDOURO: INTERNO | BEBEDOURO: INTERNO | 1 POLEIROS: REDONDO DE 14mm A 20mm NA POSIÇÃO CENTRAL	4,2	3
TOTAL DE CLASSES: 49			

RED RUMPED

COD	COR	BITOLA	ANOS
PS030201	RED RUMPED AZUL FÊMEA Nome Cientifico: Psephotus haematonotus | GAIOLA: JAULA PEQUENA - L(29) A(48) P(29) | MALHA: LARGA | COMEDOURO: INTERNO | BEBEDOURO: INTERNO | 1 POLEIROS: REDONDO DE 14mm A 20mm NA POSIÇÃO CENTRAL	4,2	3
PS030202	RED RUMPED AZUL MACHO Nome Cientifico: Psephotus haematonotus | GAIOLA: JAULA PEQUENA - L(29) A(48) P(29) | MALHA: LARGA | COMEDOURO: INTERNO | BEBEDOURO: INTERNO | 1 POLEIROS: REDONDO DE 14mm A 20mm NA POSIÇÃO CENTRAL	4,2	3
PS030203	RED RUMPED AZUL DILUIDO FÊMEA Nome Cientifico: Psephotus haematonotus | GAIOLA: JAULA PEQUENA - L(29) A(48) P(29) | MALHA: LARGA | COMEDOURO: INTERNO | BEBEDOURO: INTERNO | 1 POLEIROS: REDONDO DE 14mm A 20mm NA POSIÇÃO CENTRAL	4,2	3
PS030204	RED RUMPED AZUL DILUIDO MACHO Nome Cientifico: Psephotus haematonotus | GAIOLA: JAULA PEQUENA - L(29) A(48) P(29) | MALHA: LARGA | COMEDOURO: INTERNO | BEBEDOURO: INTERNO | 1 POLEIROS: REDONDO DE 14mm A 20mm NA POSIÇÃO CENTRAL	4,2	3
PS030205	RED RUMPED AZUL CANELA FÊMEA Nome Cientifico: Psephotus haematonotus | GAIOLA: JAULA PEQUENA - L(29) A(48) P(29) | MALHA: LARGA | COMEDOURO: INTERNO | BEBEDOURO: INTERNO | 1 POLEIROS: REDONDO DE 14mm A 20mm NA POSIÇÃO CENTRAL	4,2	3
PS030206	RED RUMPED AZUL CANELA MACHO Nome Cientifico: Psephotus haematonotus | GAIOLA: JAULA PEQUENA - L(29) A(48) P(29) | MALHA: LARGA | COMEDOURO: INTERNO | BEBEDOURO: INTERNO | 1 POLEIROS: REDONDO DE 14mm A 20mm NA POSIÇÃO CENTRAL	4,2	3
PS030207	RED RUMPED CINZA FÊMEA Nome Cientifico: Psephotus haematonotus | GAIOLA: JAULA PEQUENA - L(29) A(48) P(29) | MALHA: LARGA | COMEDOURO: INTERNO | BEBEDOURO: INTERNO | 1 POLEIROS: REDONDO DE 14mm A 20mm NA POSIÇÃO CENTRAL	4,2	3
PS030208	RED RUMPED CINZA MACHO Nome Cientifico: Psephotus haematonotus | GAIOLA: JAULA PEQUENA - L(29) A(48) P(29) | MALHA: LARGA | COMEDOURO: INTERNO | BEBEDOURO: INTERNO | 1 POLEIROS: REDONDO DE 14mm A 20mm NA POSIÇÃO CENTRAL	4,2	3
PS030209	RED RUMPED AZUL ARDÓSIA FÊMEA Nome Cientifico: Psephotus haematonotus | GAIOLA: JAULA PEQUENA - L(29) A(48) P(29) | MALHA: LARGA | COMEDOURO: INTERNO | BEBEDOURO: INTERNO | 1 POLEIROS: REDONDO DE 14mm A 20mm NA POSIÇÃO CENTRAL	4,2	3
PS030210	RED RUMPED AZUL ARDÓSIA MACHO Nome Cientifico: Psephotus haematonotus | GAIOLA: JAULA PEQUENA - L(29) A(48) P(29) | MALHA: LARGA | COMEDOURO: INTERNO | BEBEDOURO: INTERNO | 1 POLEIROS: REDONDO DE 14mm A 20mm NA POSIÇÃO CENTRAL	4,2	3
PS030211	RED RUMPED AZUL FULVO FÊMEA Nome Cientifico: Psephotus haematonotus | GAIOLA: JAULA PEQUENA - L(29) A(48) P(29) | MALHA: LARGA | COMEDOURO: INTERNO | BEBEDOURO: INTERNO | 1 POLEIROS: REDONDO DE 14mm A 20mm NA POSIÇÃO CENTRAL	4,2	3
PS030212	RED RUMPED AZUL FULVO MACHO Nome Cientifico: Psephotus haematonotus | GAIOLA: JAULA PEQUENA - L(29) A(48) P(29) | MALHA: LARGA | COMEDOURO: INTERNO | BEBEDOURO: INTERNO | 1 POLEIROS: REDONDO DE 14mm A 20mm NA POSIÇÃO CENTRAL	4,2	3
PS030213	RED RUMPED AZUL PÁLIDO FÊMEA Nome Cientifico: Psephotus haematonotus | GAIOLA: JAULA PEQUENA - L(29) A(48) P(29) | MALHA: LARGA | COMEDOURO: INTERNO | BEBEDOURO: INTERNO | 1 POLEIROS: REDONDO DE 14mm A 20mm NA POSIÇÃO CENTRAL	4,2	3
PS030214	RED RUMPED AZUL PÁLIDO MACHO Nome Cientifico: Psephotus haematonotus | GAIOLA: JAULA PEQUENA - L(29) A(48) P(29) | MALHA: LARGA | COMEDOURO: INTERNO | BEBEDOURO: INTERNO | 1 POLEIROS: REDONDO DE 14mm A 20mm NA POSIÇÃO CENTRAL	4,2	3
PS030215	RED RUMPED AZUL OPALINO FÊMEA Nome Cientifico: Psephotus haematonotus | GAIOLA: JAULA PEQUENA - L(29) A(48) P(29) | MALHA: LARGA | COMEDOURO: INTERNO | BEBEDOURO: INTERNO | 1 POLEIROS: REDONDO DE 14mm A 20mm NA POSIÇÃO CENTRAL	4,2	3
PS030216	RED RUMPED AZUL OPALINO MACHO Nome Cientifico: Psephotus haematonotus | GAIOLA: JAULA PEQUENA - L(29) A(48) P(29) | MALHA: LARGA | COMEDOURO: INTERNO | BEBEDOURO: INTERNO | 1 POLEIROS: REDONDO DE 14mm A 20mm NA POSIÇÃO CENTRAL	4,2	3
PS030217	RED RUMPED AZUL OPALINO ESCUROS FÊMEA Nome Cientifico: Psephotus haematonotus | GAIOLA: JAULA PEQUENA - L(29) A(48) P(29) | MALHA: LARGA | COMEDOURO: INTERNO | BEBEDOURO: INTERNO | 1 POLEIROS: REDONDO DE 14mm A 20mm NA POSIÇÃO CENTRAL	4,2	3

PS030320	RED RUMPED LARANJA OPALINO ESCUROS SEM SUFUSÃO VERMELHA MACHO Nome Cientifico: Psephotus haematonotus | GAIOLA: JAULA PEQUENA - L(29) A(48) P(29) | MALHA: LARGA | COMEDOURO: INTERNO | BEBEDOURO: INTERNO | 1 POLEIROS: REDONDO DE 14mm A 20mm NA POSIÇÃO CENTRAL	4,2	3
PS030321	RED RUMPED LARANJA OPALINO-VERMELHO ESCUROS FÊMEA (com sufusão costas, frente e face) Nome Cientifico: Psephotus haematonotus | GAIOLA: JAULA PEQUENA - L(29) A(48) P(29) | MALHA: LARGA | COMEDOURO: INTERNO | BEBEDOURO: INTERNO | 1 POLEIROS: REDONDO DE 14mm A 20mm NA POSIÇÃO CENTRAL	4,2	3
PS030322	RED RUMPED LARANJA OPALINO-VERMELHO ESCUROS MACHO (com sufusão costas, frente e face) Nome Cientifico: Psephotus haematonotus | GAIOLA: JAULA PEQUENA - L(29) A(48) P(29) | MALHA: LARGA | COMEDOURO: INTERNO | BEBEDOURO: INTERNO | 1 POLEIROS: REDONDO DE 14mm A 20mm NA POSIÇÃO CENTRAL	4,2	3
PS030323	RED RUMPED LARANJA OPALINO CLAROS SEM SUFUSÃO VERMELHA FÊMEA Nome Cientifico: Psephotus haematonotus | GAIOLA: JAULA PEQUENA - L(29) A(48) P(29) | MALHA: LARGA | COMEDOURO: INTERNO | BEBEDOURO: INTERNO | 1 POLEIROS: REDONDO DE 14mm A 20mm NA POSIÇÃO CENTRAL	4,2	3
PS030324	RED RUMPED LARANJA OPALINO CLAROS SEM SUFUSÃO VERMELHA MACHO Nome Cientifico: Psephotus haematonotus | GAIOLA: JAULA PEQUENA - L(29) A(48) P(29) | MALHA: LARGA | COMEDOURO: INTERNO | BEBEDOURO: INTERNO | 1 POLEIROS: REDONDO DE 14mm A 20mm NA POSIÇÃO CENTRAL	4,2	3
PS030325	RED RUMPED LARANJA OPALINO-VERMELHO CLAROS FÊMEA (com sufusão costas, frente e face) Nome Cientifico: Psephotus haematonotus | GAIOLA: JAULA PEQUENA - L(29) A(48) P(29) | MALHA: LARGA | COMEDOURO: INTERNO | BEBEDOURO: INTERNO | 1 POLEIROS: REDONDO DE 14mm A 20mm NA POSIÇÃO CENTRAL	4,2	3
PS030326	RED RUMPED LARANJA OPALINO-VERMELHO CLAROS MACHO (com sufusão costas, frente e face) Nome Cientifico: Psephotus haematonotus | GAIOLA: JAULA PEQUENA - L(29) A(48) P(29) | MALHA: LARGA | COMEDOURO: INTERNO | BEBEDOURO: INTERNO | 1 POLEIROS: REDONDO DE 14mm A 20mm NA POSIÇÃO CENTRAL	4,2	3
PS030327	RED RUMPED LARANJA LUTINO FÊMEA Nome Cientifico: Psephotus haematonotus | GAIOLA: JAULA PEQUENA - L(29) A(48) P(29) | MALHA: LARGA | COMEDOURO: INTERNO | BEBEDOURO: INTERNO | 1 POLEIROS: REDONDO DE 14mm A 20mm NA POSIÇÃO CENTRAL	4,2	3
PS030328	RED RUMPED LARANJA LUTINO MACHO Nome Cientifico: Psephotus haematonotus | GAIOLA: JAULA PEQUENA - L(29) A(48) P(29) | MALHA: LARGA | COMEDOURO: INTERNO | BEBEDOURO: INTERNO | 1 POLEIROS: REDONDO DE 14mm A 20mm NA POSIÇÃO CENTRAL	4,2	3
PS030329	RED RUMPED LARANJA ARLEQUIM RECESSIVO NORMAIS E ESCUROS Nome Cientifico: Psephotus haematonotus | GAIOLA: JAULA PEQUENA - L(29) A(48) P(29) | MALHA: LARGA | COMEDOURO: INTERNO | BEBEDOURO: INTERNO | 1 POLEIROS: REDONDO DE 14mm A 20mm NA POSIÇÃO CENTRAL	4,2	3
PS030330	RED RUMPED LARANJA ARLEQUIM RECESSIVO CLAROS Nome Cientifico: Psephotus haematonotus | GAIOLA: JAULA PEQUENA - L(29) A(48) P(29) | MALHA: LARGA | COMEDOURO: INTERNO | BEBEDOURO: INTERNO | 1 POLEIROS: REDONDO DE 14mm A 20mm NA POSIÇÃO CENTRAL	4,2	3
PS030331	RED RUMPED LARANJA ARLEQUIM RECESSIVO OPALINO NORMAIS E ESCUROS Nome Cientifico: Psephotus haematonotus | GAIOLA: JAULA PEQUENA - L(29) A(48) P(29) | MALHA: LARGA | COMEDOURO: INTERNO | BEBEDOURO: INTERNO | 1 POLEIROS: REDONDO DE 14mm A 20mm NA POSIÇÃO CENTRAL	4,2	3
PS030332	RED RUMPED LARANJA ARLEQUIM RECESSIVO OPALINO CLAROS Nome Cientifico: Psephotus haematonotus | GAIOLA: JAULA PEQUENA - L(29) A(48) P(29) | MALHA: LARGA | COMEDOURO: INTERNO | BEBEDOURO: INTERNO | 1 POLEIROS: REDONDO DE 14mm A 20mm NA POSIÇÃO CENTRAL	4,2	3
PS030333	RED RUMPED LARANJA ARLEQUIM DOMINANTE FÊMEA (TODOS) Nome Cientifico: Psephotus haematonotus | GAIOLA: JAULA PEQUENA - L(29) A(48) P(29) | MALHA: LARGA | COMEDOURO: INTERNO | BEBEDOURO: INTERNO | 1 POLEIROS: REDONDO DE 14mm A 20mm NA POSIÇÃO CENTRAL	4,2	3
PS030334	RED RUMPED LARANJA ARLEQUIM DOMINANTE MACHO (TODOS) Nome Cientifico: Psephotus haematonotus | GAIOLA: JAULA PEQUENA - L(29) A(48) P(29) | MALHA: LARGA | COMEDOURO: INTERNO | BEBEDOURO: INTERNO | 1 POLEIROS: REDONDO DE 14mm A 20mm NA POSIÇÃO CENTRAL	4,2	3
PS030335	RED RUMPED LARANJA DE OLHOS PRETOS Nome Cientifico: Psephotus haematonotus | GAIOLA: JAULA PEQUENA - L(29) A(48) P(29) | MALHA: LARGA | COMEDOURO: INTERNO | BEBEDOURO: INTERNO | 1 POLEIROS: REDONDO DE 14mm A 20mm NA POSIÇÃO CENTRAL	4,2	3
PS030350	RED RUMPED LARANJA RUBINO FÊMEA Nome Cientifico: Psephotus haematonotus | GAIOLA: JAULA PEQUENA - L(29) A(48) P(29) | MALHA: LARGA | COMEDOURO: INTERNO | BEBEDOURO: INTERNO | 1 POLEIROS: REDONDO DE 14mm A 20mm NA POSIÇÃO CENTRAL	4,2	3
PS030351	RED RUMPED LARANJA RUBINO MACHO Nome Cientifico: Psephotus haematonotus | GAIOLA: JAULA PEQUENA - L(29) A(48) P(29) | MALHA: LARGA | COMEDOURO: INTERNO | BEBEDOURO: INTERNO | 1 POLEIROS: REDONDO DE 14mm A 20mm NA POSIÇÃO CENTRAL	4,2	3
PS030352	RED RUMPED LARANJA RUBINO-VERMELHO FÊMEA (com sufusão costas, frente e face) Nome Cientifico: Psephotus haematonotus | GAIOLA: JAULA PEQUENA - L(29) A(48) P(29) | MALHA: LARGA | COMEDOURO: INTERNO | BEBEDOURO: INTERNO | 1 POLEIROS: REDONDO DE 14mm A 20mm NA POSIÇÃO CENTRAL	4,2	3
PS030353	RED RUMPED LARANJA RUBINO-VERMELHO MACHO (com sufusão costas, frente e face) Nome Cientifico: Psephotus haematonotus | GAIOLA: JAULA PEQUENA - L(29) A(48) P(29) | MALHA: LARGA | COMEDOURO: INTERNO | BEBEDOURO: INTERNO | 1 POLEIROS: REDONDO DE 14mm A 20mm NA POSIÇÃO CENTRAL	4,2	3
PS030360	RED RUMPED LARANJA OUTRAS MUTAÇÕES FÊMEA Nome Cientifico: Psephotus haematonotus | GAIOLA: JAULA PEQUENA - L(29) A(48) P(29) | MALHA: LARGA | COMEDOURO: INTERNO | BEBEDOURO: INTERNO | 1 POLEIROS: REDONDO DE 14mm A 20mm NA POSIÇÃO CENTRAL	4,2	3
PS030361	RED RUMPED LARANJA OUTRAS MUTAÇÕES MACHO Nome Cientifico: Psephotus haematonotus | GAIOLA: JAULA PEQUENA - L(29) A(48) P(29) | MALHA: LARGA | COMEDOURO: INTERNO | BEBEDOURO: INTERNO | 1 POLEIROS: REDONDO DE 14mm A 20mm NA POSIÇÃO CENTRAL	4,2	3
PS030380	RED RUMPED LARANJA OUTRAS COMBINAÇÕES FÊMEA Nome Cientifico: Psephotus haematonotus | GAIOLA: JAULA PEQUENA - L(29) A(48) P(29) | MALHA: LARGA | COMEDOURO: INTERNO | BEBEDOURO: INTERNO | 1 POLEIROS: REDONDO DE 14mm A 20mm NA POSIÇÃO CENTRAL	4,2	3
PS030381	RED RUMPED LARANJA OUTRAS COMBINAÇÕES MACHO Nome Cientifico: Psephotus haematonotus | GAIOLA: JAULA PEQUENA - L(29) A(48) P(29) | MALHA: LARGA | COMEDOURO: INTERNO | BEBEDOURO: INTERNO | 1 POLEIROS: REDONDO DE 14mm A 20mm NA POSIÇÃO CENTRAL	4,2	3

TOTAL DE CLASSES: 43

TOTAL DE CLASSES NO GRUPO: 124

PS030218	RED RUMPED AZUL OPALINO ESCUROS MACHO Nome Cientifico: Psephotus haematonotus | GAIOLA: JAULA PEQUENA - L(29) A(48) P(29) | MALHA: LARGA | COMEDOURO: INTERNO | BEBEDOURO: INTERNO | 1 POLEIROS: REDONDO DE 14mm A 20mm NA POSIÇÃO CENTRAL	4,2	3
PS030219	RED RUMPED AZUL OPALINO CLAROS FÊMEA Nome Cientifico: Psephotus haematonotus | GAIOLA: JAULA PEQUENA - L(29) A(48) P(29) | MALHA: LARGA | COMEDOURO: INTERNO | BEBEDOURO: INTERNO | 1 POLEIROS: REDONDO DE 14mm A 20mm NA POSIÇÃO CENTRAL	4,2	3
PS030220	RED RUMPED AZUL OPALINO CLAROS MACHO Nome Cientifico: Psephotus haematonotus | GAIOLA: JAULA PEQUENA - L(29) A(48) P(29) | MALHA: LARGA | COMEDOURO: INTERNO | BEBEDOURO: INTERNO | 1 POLEIROS: REDONDO DE 14mm A 20mm NA POSIÇÃO CENTRAL	4,2	3
PS030221	RED RUMPED ALBINO (FÊMEA E MACHO) Nome Cientifico: Psephotus haematonotus | GAIOLA: JAULA PEQUENA - L(29) A(48) P(29) | MALHA: LARGA | COMEDOURO: INTERNO | BEBEDOURO: INTERNO | 1 POLEIROS: REDONDO DE 14mm A 20mm NA POSIÇÃO CENTRAL	4,2	3
PS030222	RED RUMPED AZUL ARLEQUIM RECESSIVO NORMAIS E ESCUROS Nome Cientifico: Psephotus haematonotus | GAIOLA: JAULA PEQUENA - L(29) A(48) P(29) | MALHA: LARGA | COMEDOURO: INTERNO | BEBEDOURO: INTERNO | 1 POLEIROS: REDONDO DE 14mm A 20mm NA POSIÇÃO CENTRAL	4,2	3
PS030223	RED RUMPED AZUL ARLEQUIM RECESSIVO CLAROS Nome Cientifico: Psephotus haematonotus | GAIOLA: JAULA PEQUENA - L(29) A(48) P(29) | MALHA: LARGA | COMEDOURO: INTERNO | BEBEDOURO: INTERNO | 1 POLEIROS: REDONDO DE 14mm A 20mm NA POSIÇÃO CENTRAL	4,2	3
PS030224	RED RUMPED AZUL ARLEQUIM RECESSIVO OPALINO NORMAIS E ESCUROS Nome Cientifico: Psephotus haematonotus | GAIOLA: JAULA PEQUENA - L(29) A(48) P(29) | MALHA: LARGA | COMEDOURO: INTERNO | BEBEDOURO: INTERNO | 1 POLEIROS: REDONDO DE 14mm A 20mm NA POSIÇÃO CENTRAL	4,2	3
PS030225	RED RUMPED AZUL ARLEQUIM RECESSIVO OPALINO CLAROS Nome Cientifico: Psephotus haematonotus | GAIOLA: JAULA PEQUENA - L(29) A(48) P(29) | MALHA: LARGA | COMEDOURO: INTERNO | BEBEDOURO: INTERNO | 1 POLEIROS: REDONDO DE 14mm A 20mm NA POSIÇÃO CENTRAL	4,2	3
PS030226	RED RUMPED AZUL ARLEQUIM DOMINANTE FÊMEA (TODOS) Nome Cientifico: Psephotus haematonotus | GAIOLA: JAULA PEQUENA - L(29) A(48) P(29) | MALHA: LARGA | COMEDOURO: INTERNO | BEBEDOURO: INTERNO | 1 POLEIROS: REDONDO DE 14mm A 20mm NA POSIÇÃO CENTRAL	4,2	3
PS030227	RED RUMPED AZUL ARLEQUIM DOMINANTE MACHO (TODOS) Nome Cientifico: Psephotus haematonotus | GAIOLA: JAULA PEQUENA - L(29) A(48) P(29) | MALHA: LARGA | COMEDOURO: INTERNO | BEBEDOURO: INTERNO | 1 POLEIROS: REDONDO DE 14mm A 20mm NA POSIÇÃO CENTRAL	4,2	3
PS030228	RED RUMPED BRANCO DE OLHOS PRETOS Nome Cientifico: Psephotus haematonotus | GAIOLA: JAULA PEQUENA - L(29) A(48) P(29) | MALHA: LARGA | COMEDOURO: INTERNO | BEBEDOURO: INTERNO | 1 POLEIROS: REDONDO DE 14mm A 20mm NA POSIÇÃO CENTRAL	4,2	3
PS030260	RED RUMPED AZUL OUTRAS MUTAÇÕES FÊMEA Nome Cientifico: Psephotus haematonotus | GAIOLA: JAULA PEQUENA - L(29) A(48) P(29) | MALHA: LARGA | COMEDOURO: INTERNO | BEBEDOURO: INTERNO | 1 POLEIROS: REDONDO DE 14mm A 20mm NA POSIÇÃO CENTRAL	4,2	3
PS030261	RED RUMPED AZUL OUTRAS MUTAÇÕES MACHO Nome Cientifico: Psephotus haematonotus | GAIOLA: JAULA PEQUENA - L(29) A(48) P(29) | MALHA: LARGA | COMEDOURO: INTERNO | BEBEDOURO: INTERNO | 1 POLEIROS: REDONDO DE 14mm A 20mm NA POSIÇÃO CENTRAL	4,2	3
PS030280	RED RUMPED AZUL OUTRAS COMBINAÇÕES FÊMEA Nome Cientifico: Psephotus haematonotus | GAIOLA: JAULA PEQUENA - L(29) A(48) P(29) | MALHA: LARGA | COMEDOURO: INTERNO | BEBEDOURO: INTERNO | 1 POLEIROS: REDONDO DE 14mm A 20mm NA POSIÇÃO CENTRAL	4,2	3
PS030281	RED RUMPED AZUL OUTRAS COMBINAÇÕES MACHO Nome Cientifico: Psephotus haematonotus | GAIOLA: JAULA PEQUENA - L(29) A(48) P(29) | MALHA: LARGA | COMEDOURO: INTERNO | BEBEDOURO: INTERNO | 1 POLEIROS: REDONDO DE 14mm A 20mm NA POSIÇÃO CENTRAL	4,2	3
TOTAL DE CLASSES: 32			

RED RUMPED

COD	COR	BITOLA	ANOS
PS030301	RED RUMPED LARANJA FÊMEA Nome Cientifico: Psephotus haematonotus | GAIOLA: JAULA PEQUENA - L(29) A(48) P(29) | MALHA: LARGA | COMEDOURO: INTERNO | BEBEDOURO: INTERNO | 1 POLEIROS: REDONDO DE 14mm A 20mm NA POSIÇÃO CENTRAL	4,2	3
PS030302	RED RUMPED LARANJA MACHO Nome Cientifico: Psephotus haematonotus | GAIOLA: JAULA PEQUENA - L(29) A(48) P(29) | MALHA: LARGA | COMEDOURO: INTERNO | BEBEDOURO: INTERNO | 1 POLEIROS: REDONDO DE 14mm A 20mm NA POSIÇÃO CENTRAL	4,2	3
PS030303	RED RUMPED LARANJA DILUIDO FÊMEA Nome Cientifico: Psephotus haematonotus | GAIOLA: JAULA PEQUENA - L(29) A(48) P(29) | MALHA: LARGA | COMEDOURO: INTERNO | BEBEDOURO: INTERNO | 1 POLEIROS: REDONDO DE 14mm A 20mm NA POSIÇÃO CENTRAL	4,2	3
PS030304	RED RUMPED LARANJA DILUIDO MACHO Nome Cientifico: Psephotus haematonotus | GAIOLA: JAULA PEQUENA - L(29) A(48) P(29) | MALHA: LARGA | COMEDOURO: INTERNO | BEBEDOURO: INTERNO | 1 POLEIROS: REDONDO DE 14mm A 20mm NA POSIÇÃO CENTRAL	4,2	3
PS030305	RED RUMPED LARANJA CANELA FÊMEA Nome Cientifico: Psephotus haematonotus | GAIOLA: JAULA PEQUENA - L(29) A(48) P(29) | MALHA: LARGA | COMEDOURO: INTERNO | BEBEDOURO: INTERNO | 1 POLEIROS: REDONDO DE 14mm A 20mm NA POSIÇÃO CENTRAL	4,2	3
PS030306	RED RUMPED LARANJA CANELA MACHO Nome Cientifico: Psephotus haematonotus | GAIOLA: JAULA PEQUENA - L(29) A(48) P(29) | MALHA: LARGA | COMEDOURO: INTERNO | BEBEDOURO: INTERNO | 1 POLEIROS: REDONDO DE 14mm A 20mm NA POSIÇÃO CENTRAL	4,2	3
PS030307	RED RUMPED LARANJA CINZA FÊMEA Nome Cientifico: Psephotus haematonotus | GAIOLA: JAULA PEQUENA - L(29) A(48) P(29) | MALHA: LARGA | COMEDOURO: INTERNO | BEBEDOURO: INTERNO | 1 POLEIROS: REDONDO DE 14mm A 20mm NA POSIÇÃO CENTRAL	4,2	3
PS030308	RED RUMPED LARANJA CINZA MACHO Nome Cientifico: Psephotus haematonotus | GAIOLA: JAULA PEQUENA - L(29) A(48) P(29) | MALHA: LARGA | COMEDOURO: INTERNO | BEBEDOURO: INTERNO | 1 POLEIROS: REDONDO DE 14mm A 20mm NA POSIÇÃO CENTRAL	4,2	3
PS030309	RED RUMPED LARANJA ARDÓSIA FÊMEA Nome Cientifico: Psephotus haematonotus | GAIOLA: JAULA PEQUENA - L(29) A(48) P(29) | MALHA: LARGA | COMEDOURO: INTERNO | BEBEDOURO: INTERNO | 1 POLEIROS: REDONDO DE 14mm A 20mm NA POSIÇÃO CENTRAL	4,2	3
PS030310	RED RUMPED LARANJA ARDÓSIA MACHO Nome Cientifico: Psephotus haematonotus | GAIOLA: JAULA PEQUENA - L(29) A(48) P(29) | MALHA: LARGA | COMEDOURO: INTERNO | BEBEDOURO: INTERNO | 1 POLEIROS: REDONDO DE 14mm A 20mm NA POSIÇÃO CENTRAL	4,2	3
PS030311	RED RUMPED LARANJA FULVO FÊMEA Nome Cientifico: Psephotus haematonotus | GAIOLA: JAULA PEQUENA - L(29) A(48) P(29) | MALHA: LARGA | COMEDOURO: INTERNO | BEBEDOURO: INTERNO | 1 POLEIROS: REDONDO DE 14mm A 20mm NA POSIÇÃO CENTRAL	4,2	3
PS030312	RED RUMPED LARANJA FULVO MACHO Nome Cientifico: Psephotus haematonotus | GAIOLA: JAULA PEQUENA - L(29) A(48) P(29) | MALHA: LARGA | COMEDOURO: INTERNO | BEBEDOURO: INTERNO | 1 POLEIROS: REDONDO DE 14mm A 20mm NA POSIÇÃO CENTRAL	4,2	3
PS030313	RED RUMPED LARANJA PÁLIDO FÊMEA Nome Cientifico: Psephotus haematonotus | GAIOLA: JAULA PEQUENA - L(29) A(48) P(29) | MALHA: LARGA | COMEDOURO: INTERNO | BEBEDOURO: INTERNO | 1 POLEIROS: REDONDO DE 14mm A 20mm NA POSIÇÃO CENTRAL	4,2	3
PS030314	RED RUMPED LARANJA PÁLIDO MACHO Nome Cientifico: Psephotus haematonotus | GAIOLA: JAULA PEQUENA - L(29) A(48) P(29) | MALHA: LARGA | COMEDOURO: INTERNO | BEBEDOURO: INTERNO | 1 POLEIROS: REDONDO DE 14mm A 20mm NA POSIÇÃO CENTRAL	4,2	3
PS030315	RED RUMPED LARANJA OPALINO SEM SUFUSÃO FÊMEA Nome Cientifico: Psephotus haematonotus | GAIOLA: JAULA PEQUENA - L(29) A(48) P(29) | MALHA: LARGA | COMEDOURO: INTERNO | BEBEDOURO: INTERNO | 1 POLEIROS: REDONDO DE 14mm A 20mm NA POSIÇÃO CENTRAL	4,2	3
PS030316	RED RUMPED LARANJA OPALINO SEM SUFUSÃO MACHO Nome Cientifico: Psephotus haematonotus | GAIOLA: JAULA PEQUENA - L(29) A(48) P(29) | MALHA: LARGA | COMEDOURO: INTERNO | BEBEDOURO: INTERNO | 1 POLEIROS: REDONDO DE 14mm A 20mm NA POSIÇÃO CENTRAL	4,2	3
PS030317	RED RUMPED LARANJA OPALINO-VERMELHO FÊMEA (com sufusão costas, frente e face) Nome Cientifico: Psephotus haematonotus | GAIOLA: JAULA PEQUENA - L(29) A(48) P(29) | MALHA: LARGA | COMEDOURO: INTERNO | BEBEDOURO: INTERNO | 1 POLEIROS: REDONDO DE 14mm A 20mm NA POSIÇÃO CENTRAL	4,2	3
PS030318	RED RUMPED LARANJA OPALINO-VERMELHO MACHO (com sufusão costas, frente e face) Nome Cientifico: Psephotus haematonotus | GAIOLA: JAULA PEQUENA - L(29) A(48) P(29) | MALHA: LARGA | COMEDOURO: INTERNO | BEBEDOURO: INTERNO | 1 POLEIROS: REDONDO DE 14mm A 20mm NA POSIÇÃO CENTRAL	4,2	3
PS030319	RED RUMPED LARANJA OPALINO ESCUROS SEM SUFUSÃO VERMELHA FÊMEA Nome Cientifico: Psephotus haematonotus | GAIOLA: JAULA PEQUENA - L(29) A(48) P(29) | MALHA: LARGA | COMEDOURO: INTERNO | BEBEDOURO: INTERNO | 1 POLEIROS: REDONDO DE 14mm A 20mm NA POSIÇÃO CENTRAL	4,2	3

ROSELLAS

ROSELLA PENNANT

COD	COR	BITOLA	ANOS
PS040101	ROSELA PENNANT VERMELHA ANCESTRAL Nome Cientifico: Platycercus elegans elegans | GAIOLA: JAULA PEQUENA - L(29) A(48) P(29) | MALHA: LARGA | COMEDOURO: INTERNO | BEBEDOURO: INTERNO | 1 POLEIROS: REDONDO DE 14mm A 20mm NA POSIÇÃO CENTRAL	6,0	4
PS040102	ROSELA PENNANT VERMELHA CANELA Nome Cientifico: Platycercus elegans elegans | GAIOLA: JAULA PEQUENA - L(29) A(48) P(29) | MALHA: LARGA | COMEDOURO: INTERNO | BEBEDOURO: INTERNO | 1 POLEIROS: REDONDO DE 14mm A 20mm NA POSIÇÃO CENTRAL	6,0	4
PS040103	ROSELA PENNANT VERMELHA DILUÍDA Nome Cientifico: Platycercus elegans elegans | GAIOLA: JAULA PEQUENA - L(29) A(48) P(29) | MALHA: LARGA | COMEDOURO: INTERNO | BEBEDOURO: INTERNO | 1 POLEIROS: REDONDO DE 14mm A 20mm NA POSIÇÃO CENTRAL	6,0	4
PS040104	ROSELA PENNANT VERMELHA SUFUSÃO-AMARELO Nome Cientifico: Platycercus elegans elegans | GAIOLA: JAULA PEQUENA - L(29) A(48) P(29) | MALHA: LARGA | COMEDOURO: INTERNO | BEBEDOURO: INTERNO | 1 POLEIROS: REDONDO DE 14mm A 20mm NA POSIÇÃO CENTRAL	6,0	4
PS040105	ROSELA PENNANT VERMELHA ARLEQUIM Nome Cientifico: Platycercus elegans elegans | GAIOLA: JAULA PEQUENA - L(29) A(48) P(29) | MALHA: LARGA | COMEDOURO: INTERNO | BEBEDOURO: INTERNO | 1 POLEIROS: REDONDO DE 14mm A 20mm NA POSIÇÃO CENTRAL	6,0	4
PS040106	ROSELA PENNANT VERMELHA LUTINO Nome Cientifico: Platycercus elegans elegans | GAIOLA: JAULA PEQUENA - L(29) A(48) P(29) | MALHA: LARGA | COMEDOURO: INTERNO | BEBEDOURO: INTERNO | 1 POLEIROS: REDONDO DE 14mm A 20mm NA POSIÇÃO CENTRAL	6,0	4
PS040110	ROSELA PENNANT VERMELHA COMBINAÇÕES Nome Cientifico: Platycercus elegans elegans | GAIOLA: JAULA PEQUENA - L(29) A(48) P(29) | MALHA: LARGA | COMEDOURO: INTERNO | BEBEDOURO: INTERNO | 1 POLEIROS: REDONDO DE 14mm A 20mm NA POSIÇÃO CENTRAL	6,0	4
PS040111	ROSELA PENNANT VERMELHA OUTRAS MUTAÇÕES Nome Cientifico: Platycercus elegans elegans | GAIOLA: JAULA PEQUENA - L(29) A(48) P(29) | MALHA: LARGA | COMEDOURO: INTERNO | BEBEDOURO: INTERNO | 1 POLEIROS: REDONDO DE 14mm A 20mm NA POSIÇÃO CENTRAL	6,0	4
PS040121	ROSELA PENNANT LARANJA Nome Cientifico: Platycercus elegans elegans | GAIOLA: JAULA PEQUENA - L(29) A(48) P(29) | MALHA: LARGA | COMEDOURO: INTERNO | BEBEDOURO: INTERNO | 1 POLEIROS: REDONDO DE 14mm A 20mm NA POSIÇÃO CENTRAL	6,0	4
PS040122	ROSELA PENNANT LARANJA CANELA Nome Cientifico: Platycercus elegans elegans | GAIOLA: JAULA PEQUENA - L(29) A(48) P(29) | MALHA: LARGA | COMEDOURO: INTERNO | BEBEDOURO: INTERNO | 1 POLEIROS: REDONDO DE 14mm A 20mm NA POSIÇÃO CENTRAL	6,0	4
PS040123	ROSELA PENNANT LARANJA DILUÍDA Nome Cientifico: Platycercus elegans elegans | GAIOLA: JAULA PEQUENA - L(29) A(48) P(29) | MALHA: LARGA | COMEDOURO: INTERNO | BEBEDOURO: INTERNO | 1 POLEIROS: REDONDO DE 14mm A 20mm NA POSIÇÃO CENTRAL	6,0	4
PS040124	ROSELA PENNANT LARANJA SUFUSÃO-LARANJA Nome Cientifico: Platycercus elegans elegans | GAIOLA: JAULA PEQUENA - L(29) A(48) P(29) | MALHA: LARGA | COMEDOURO: INTERNO | BEBEDOURO: INTERNO | 1 POLEIROS: REDONDO DE 14mm A 20mm NA POSIÇÃO CENTRAL	6,0	4
PS040125	ROSELA PENNANT LARANJA ARLEQUIM Nome Cientifico: Platycercus elegans elegans | GAIOLA: JAULA PEQUENA - L(29) A(48) P(29) | MALHA: LARGA | COMEDOURO: INTERNO | BEBEDOURO: INTERNO | 1 POLEIROS: REDONDO DE 14mm A 20mm NA POSIÇÃO CENTRAL	6,0	4
PS040126	ROSELA PENNANT LARANJA LUTINO Nome Cientifico: Platycercus elegans elegans | GAIOLA: JAULA PEQUENA - L(29) A(48) P(29) | MALHA: LARGA | COMEDOURO: INTERNO | BEBEDOURO: INTERNO | 1 POLEIROS: REDONDO DE 14mm A 20mm NA POSIÇÃO CENTRAL	6,0	4
PS040130	ROSELA PENNANT LARANJA COMBINAÇÕES Nome Cientifico: Platycercus elegans elegans | GAIOLA: JAULA PEQUENA - L(29) A(48) P(29) | MALHA: LARGA | COMEDOURO: INTERNO | BEBEDOURO: INTERNO | 1 POLEIROS: REDONDO DE 14mm A 20mm NA POSIÇÃO CENTRAL	6,0	4
PS040131	ROSELA PENNANT LARANJA OUTRAS MUTAÇÕES Nome Cientifico: Platycercus elegans elegans | GAIOLA: JAULA PEQUENA - L(29) A(48) P(29) | MALHA: LARGA | COMEDOURO: INTERNO | BEBEDOURO: INTERNO | 1 POLEIROS: REDONDO DE 14mm A 20mm NA POSIÇÃO CENTRAL	6,0	4
PS040141	ROSELA PENNANT AZUL Nome Cientifico: Platycercus elegans elegans | GAIOLA: JAULA PEQUENA - L(29) A(48) P(29) | MALHA: LARGA | COMEDOURO: INTERNO | BEBEDOURO: INTERNO | 1 POLEIROS: REDONDO DE 14mm A 20mm NA POSIÇÃO CENTRAL	6,0	4
PS040142	ROSELA PENNANT AZUL CANELA Nome Cientifico: Platycercus elegans elegans | GAIOLA: JAULA PEQUENA - L(29) A(48) P(29) | MALHA: LARGA | COMEDOURO: INTERNO | BEBEDOURO: INTERNO | 1 POLEIROS: REDONDO DE 14mm A 20mm NA POSIÇÃO CENTRAL	6,0	4
PS040143	ROSELA PENNANT AZUL DILUIDA Nome Cientifico: Platycercus elegans elegans | GAIOLA: JAULA PEQUENA - L(29) A(48) P(29) | MALHA: LARGA | COMEDOURO: INTERNO | BEBEDOURO: INTERNO | 1 POLEIROS: REDONDO DE 14mm A 20mm NA POSIÇÃO CENTRAL	6,0	4
PS040144	ROSELA PENNANT AZUL SUFUSÃO BRANCO Nome Cientifico: Platycercus elegans elegans | GAIOLA: JAULA PEQUENA - L(29) A(48) P(29) | MALHA: LARGA | COMEDOURO: INTERNO | BEBEDOURO: INTERNO | 1 POLEIROS: REDONDO DE 14mm A 20mm NA POSIÇÃO CENTRAL	6,0	4
PS040145	ROSELA PENNANT AZUL ARLEQUIM Nome Cientifico: Platycercus elegans elegans | GAIOLA: JAULA PEQUENA - L(29) A(48) P(29) | MALHA: LARGA | COMEDOURO: INTERNO | BEBEDOURO: INTERNO | 1 POLEIROS: REDONDO DE 14mm A 20mm NA POSIÇÃO CENTRAL	6,0	4
PS040146	ROSELA PENNANT ALBINO Nome Cientifico: Platycercus elegans elegans | GAIOLA: JAULA PEQUENA - L(29) A(48) P(29) | MALHA: LARGA | COMEDOURO: INTERNO | BEBEDOURO: INTERNO | 1 POLEIROS: REDONDO DE 14mm A 20mm NA POSIÇÃO CENTRAL	6,0	4
PS040147	ROSELA PENNANT AZUL COMBINAÇÕES Nome Cientifico: Platycercus elegans elegans | GAIOLA: JAULA PEQUENA - L(29) A(48) P(29) | MALHA: LARGA | COMEDOURO: INTERNO | BEBEDOURO: INTERNO | 1 POLEIROS: REDONDO DE 14mm A 20mm NA POSIÇÃO CENTRAL	6,0	4
PS040150	ROSELA PENNANT AZUL OUTRAS MUTAÇÕES Nome Cientifico: Platycercus elegans elegans | GAIOLA: JAULA PEQUENA - L(29) A(48) P(29) | MALHA: LARGA | COMEDOURO: INTERNO | BEBEDOURO: INTERNO | 1 POLEIROS: REDONDO DE 14mm A 20mm NA POSIÇÃO CENTRAL	6,0	4

TOTAL DE CLASSES: 24

ROSELLA EXIMIUS

COD	COR	BITOLA	ANOS
PS040201	ROSELA EXIMIUS EXIMIUS COSTAS VERDE (ANCESTRAL) Nome Cientifico: Platycercus eximius | GAIOLA: JAULA PEQUENA - L(29) A(48) P(29) | MALHA: LARGA | COMEDOURO: INTERNO | BEBEDOURO: INTERNO | 1 POLEIROS: REDONDO DE 14mm A 20mm NA POSIÇÃO CENTRAL	5,0	4
PS040202	ROSELA EXIMIUS ELECICA COSTAS AMARELA (ANCESTRAL ELECICA) Nome Cientifico: Platycercus eximius | GAIOLA: JAULA PEQUENA - L(29) A(48) P(29) | MALHA: LARGA | COMEDOURO: INTERNO | BEBEDOURO: INTERNO | 1 POLEIROS: REDONDO DE 14mm A 20mm NA POSIÇÃO CENTRAL	5,0	4
PS040203	ROSELA EXIMIUS CANELA Nome Cientifico: Platycercus eximius | GAIOLA: JAULA PEQUENA - L(29) A(48) P(29) | MALHA: LARGA | COMEDOURO: INTERNO | BEBEDOURO: INTERNO | 1 POLEIROS: REDONDO DE 14mm A 20mm NA POSIÇÃO CENTRAL	5,0	4
PS040204	ROSELA EXIMIUS OPALINO (VERMELHA) Nome Cientifico: Platycercus eximius | GAIOLA: JAULA PEQUENA - L(29) A(48) P(29) | MALHA: LARGA | COMEDOURO: INTERNO | BEBEDOURO: INTERNO | 1 POLEIROS: REDONDO DE 14mm A 20mm NA POSIÇÃO CENTRAL	5,0	4
PS040205	ROSELA EXIMIUS LUTINO	5,0	4

Nome Cientifico: Platycercus eximius | GAIOLA: JAULA PEQUENA - L(29) A(48) P(29) | MALHA: LARGA | COMEDOURO: INTERNO | BEBEDOURO: INTERNO | 1 POLEIROS: REDONDO DE 14mm A 20mm NA POSIÇÃO CENTRAL			
PS040206	ROSELA EXIMIUS DILUÍDO PADRÃO EUROPEU (50% DE DILUIÇÃO)	5,0	4
Nome Cientifico: Platycercus eximius | GAIOLA: JAULA PEQUENA - L(29) A(48) P(29) | MALHA: LARGA | COMEDOURO: INTERNO | BEBEDOURO: INTERNO | 1 POLEIROS: REDONDO DE 14mm A 20mm NA POSIÇÃO CENTRAL			
PS040207	ROSELA EXIMIUS DILUÍDO PADRÃO AUSTRALIANO (85% DE DILUIÇÃO)	5,0	4
Nome Cientifico: Platycercus eximius | GAIOLA: JAULA PEQUENA - L(29) A(48) P(29) | MALHA: LARGA | COMEDOURO: INTERNO | BEBEDOURO: INTERNO | 1 POLEIROS: REDONDO DE 14mm A 20mm NA POSIÇÃO CENTRAL			
PS040208	ROSELA EXIMIUS MANTO DOURADO (GOLDEN)	5,0	4
Nome Cientifico: Platycercus eximius | GAIOLA: JAULA PEQUENA - L(29) A(48) P(29) | MALHA: LARGA | COMEDOURO: INTERNO | BEBEDOURO: INTERNO | 1 POLEIROS: REDONDO DE 14mm A 20mm NA POSIÇÃO CENTRAL			
PS040209	ROSELA EXIMIUS NEGRA (BLACK)	5,0	4
Nome Cientifico: Platycercus eximius | GAIOLA: JAULA PEQUENA - L(29) A(48) P(29) | MALHA: LARGA | COMEDOURO: INTERNO | BEBEDOURO: INTERNO | 1 POLEIROS: REDONDO DE 14mm A 20mm NA POSIÇÃO CENTRAL			
PS040210	ROSELA EXIMIUS CINTILANTE (ASA-BRANCA)	5,0	4
Nome Cientifico: Platycercus eximius | GAIOLA: JAULA PEQUENA - L(29) A(48) P(29) | MALHA: LARGA | COMEDOURO: INTERNO | BEBEDOURO: INTERNO | 1 POLEIROS: REDONDO DE 14mm A 20mm NA POSIÇÃO CENTRAL			
PS040211	ROSELA EXIMIUS ARLEQUIM (TODOS)	5,0	4
Nome Cientifico: Platycercus eximius | GAIOLA: JAULA PEQUENA - L(29) A(48) P(29) | MALHA: LARGA | COMEDOURO: INTERNO | BEBEDOURO: INTERNO | 1 POLEIROS: REDONDO DE 14mm A 20mm NA POSIÇÃO CENTRAL			
PS040212	ROSELA EXIMIUS CARA AMARELA	5,0	4
Nome Cientifico: Platycercus eximius | GAIOLA: JAULA PEQUENA - L(29) A(48) P(29) | MALHA: LARGA | COMEDOURO: INTERNO | BEBEDOURO: INTERNO | 1 POLEIROS: REDONDO DE 14mm A 20mm NA POSIÇÃO CENTRAL			
PS040220	ROSELA EXIMIUS COMBINAÇÃO OPALINO CANELA (CANELA VERMELHA)	5,0	4
Nome Cientifico: Platycercus eximius | GAIOLA: JAULA PEQUENA - L(29) A(48) P(29) | MALHA: LARGA | COMEDOURO: INTERNO | BEBEDOURO: INTERNO | 1 POLEIROS: REDONDO DE 14mm A 20mm NA POSIÇÃO CENTRAL			
PS040221	ROSELA EXIMIUS COMBINAÇÃO OPALINO DILUÍDO (DILUÍDO VERMELHA)	5,0	4
Nome Cientifico: Platycercus eximius | GAIOLA: JAULA PEQUENA - L(29) A(48) P(29) | MALHA: LARGA | COMEDOURO: INTERNO | BEBEDOURO: INTERNO | 1 POLEIROS: REDONDO DE 14mm A 20mm NA POSIÇÃO CENTRAL			
PS040222	ROSELA EXIMIUS COMBINAÇÃO NEGRA CANELA	5,0	4
Nome Cientifico: Platycercus eximius | GAIOLA: JAULA PEQUENA - L(29) A(48) P(29) | MALHA: LARGA | COMEDOURO: INTERNO | BEBEDOURO: INTERNO | 1 POLEIROS: REDONDO DE 14mm A 20mm NA POSIÇÃO CENTRAL			
PS040223	ROSELA EXIMIUS COMBINAÇÃO NEGRA OPALINA	5,0	4
Nome Cientifico: Platycercus eximius | GAIOLA: JAULA PEQUENA - L(29) A(48) P(29) | MALHA: LARGA | COMEDOURO: INTERNO | BEBEDOURO: INTERNO | 1 POLEIROS: REDONDO DE 14mm A 20mm NA POSIÇÃO CENTRAL			
PS040224	ROSELA EXIMIUS COMBINAÇÃO NEGRA OPALINA CANELA	5,0	4
Nome Cientifico: Platycercus eximius | GAIOLA: JAULA PEQUENA - L(29) A(48) P(29) | MALHA: LARGA | COMEDOURO: INTERNO | BEBEDOURO: INTERNO | 1 POLEIROS: REDONDO DE 14mm A 20mm NA POSIÇÃO CENTRAL			
PS040230	ROSELA EXIMIUS RUBINO (OPALINO LUTINO – COM DESENHO PEROLADO NAS COSTAS)	5,0	4
Nome Cientifico: Platycercus eximius | GAIOLA: JAULA PEQUENA - L(29) A(48) P(29) | MALHA: LARGA | COMEDOURO: INTERNO | BEBEDOURO: INTERNO | 1 POLEIROS: REDONDO DE 14mm A 20mm NA POSIÇÃO CENTRAL			
PS040231	ROSELA EXIMIUS RUBINO VERMELHO (TODO O MANTO VERMELHO)	5,0	4
Nome Cientifico: Platycercus eximius | GAIOLA: JAULA PEQUENA - L(29) A(48) P(29) | MALHA: LARGA | COMEDOURO: INTERNO | BEBEDOURO: INTERNO | 1 POLEIROS: REDONDO DE 14mm A 20mm NA POSIÇÃO CENTRAL			
PS040240	ROSELA EXIMIUS VERDE OUTRAS COMBINAÇÕES	5,0	4
Nome Cientifico: Platycercus eximius | GAIOLA: JAULA PEQUENA - L(29) A(48) P(29) | MALHA: LARGA | COMEDOURO: INTERNO | BEBEDOURO: INTERNO | 1 POLEIROS: REDONDO DE 14mm A 20mm NA POSIÇÃO CENTRAL			
PS040241	ROSELA EXIMIUS VERDE OUTRAS MUTAÇÕES	5,0	4
Nome Cientifico: Platycercus eximius | GAIOLA: JAULA PEQUENA - L(29) A(48) P(29) | MALHA: LARGA | COMEDOURO: INTERNO | BEBEDOURO: INTERNO | 1 POLEIROS: REDONDO DE 14mm A 20mm NA POSIÇÃO CENTRAL			
PS040250	ROSELA EXIMIUS AZUL	5,0	4
Nome Cientifico: Platycercus eximius | GAIOLA: JAULA PEQUENA - L(29) A(48) P(29) | MALHA: LARGA | COMEDOURO: INTERNO | BEBEDOURO: INTERNO | 1 POLEIROS: REDONDO DE 14mm A 20mm NA POSIÇÃO CENTRAL			
PS040251	ROSELA EXIMIUS AZUL CANELA	5,0	4
Nome Cientifico: Platycercus eximius | GAIOLA: JAULA PEQUENA - L(29) A(48) P(29) | MALHA: LARGA | COMEDOURO: INTERNO | BEBEDOURO: INTERNO | 1 POLEIROS: REDONDO DE 14mm A 20mm NA POSIÇÃO CENTRAL			
PS040252	ROSELA EXIMIUS AZUL OPALINA	5,0	4
Nome Cientifico: Platycercus eximius | GAIOLA: JAULA PEQUENA - L(29) A(48) P(29) | MALHA: LARGA | COMEDOURO: INTERNO | BEBEDOURO: INTERNO | 1 POLEIROS: REDONDO DE 14mm A 20mm NA POSIÇÃO CENTRAL			
PS040253	ROSELA EXIMIUS ALBINA	5,0	4
Nome Cientifico: Platycercus eximius | GAIOLA: JAULA PEQUENA - L(29) A(48) P(29) | MALHA: LARGA | COMEDOURO: INTERNO | BEBEDOURO: INTERNO | 1 POLEIROS: REDONDO DE 14mm A 20mm NA POSIÇÃO CENTRAL			
PS040254	ROSELA EXIMIUS AZUL MANTO PRATEADO	5,0	4
Nome Cientifico: Platycercus eximius | GAIOLA: JAULA PEQUENA - L(29) A(48) P(29) | MALHA: LARGA | COMEDOURO: INTERNO | BEBEDOURO: INTERNO | 1 POLEIROS: REDONDO DE 14mm A 20mm NA POSIÇÃO CENTRAL			
PS040255	ROSELA EXIMIUS AZUL DILUÍDO	5,0	4
Nome Cientifico: Platycercus eximius | GAIOLA: JAULA PEQUENA - L(29) A(48) P(29) | MALHA: LARGA | COMEDOURO: INTERNO | BEBEDOURO: INTERNO | 1 POLEIROS: REDONDO DE 14mm A 20mm NA POSIÇÃO CENTRAL			
PS040256	ROSELA EXIMIUS AZUL NEGRA (TODAS)	5,0	4
Nome Cientifico: Platycercus eximius | GAIOLA: JAULA PEQUENA - L(29) A(48) P(29) | MALHA: LARGA | COMEDOURO: INTERNO | BEBEDOURO: INTERNO | 1 POLEIROS: REDONDO DE 14mm A 20mm NA POSIÇÃO CENTRAL			
PS040257	ROSELA EXIMIUS AZUL CINTILANTE (ASA BRANCA)	5,0	4
Nome Cientifico: Platycercus eximius | GAIOLA: JAULA PEQUENA - L(29) A(48) P(29) | MALHA: LARGA | COMEDOURO: INTERNO | BEBEDOURO: INTERNO | 1 POLEIROS: REDONDO DE 14mm A 20mm NA POSIÇÃO CENTRAL			
PS040258	ROSELA EXIMIUS AZUL ARLEQUIM (TODAS)	5,0	4
Nome Cientifico: Platycercus eximius | GAIOLA: JAULA PEQUENA - L(29) A(48) P(29) | MALHA: LARGA | COMEDOURO: INTERNO | BEBEDOURO: INTERNO | 1 POLEIROS: REDONDO DE 14mm A 20mm NA POSIÇÃO CENTRAL			
PS040270	ROSELA EXIMIUS AZUL OUTRAS COMBINAÇÕES	5,0	4
Nome Cientifico: Platycercus eximius | GAIOLA: JAULA PEQUENA - L(29) A(48) P(29) | MALHA: LARGA | COMEDOURO: INTERNO | BEBEDOURO: INTERNO | 1 POLEIROS: REDONDO DE 14mm A 20mm NA POSIÇÃO CENTRAL			
PS040280	ROSELA EXIMIUS AZUL OUTRAS MUTAÇÕES	5,0	4
Nome Cientifico: Platycercus eximius | GAIOLA: JAULA PEQUENA - L(29) A(48) P(29) | MALHA: LARGA | COMEDOURO: INTERNO | BEBEDOURO: INTERNO | 1 POLEIROS: REDONDO DE 14mm A 20mm NA POSIÇÃO CENTRAL			
TOTAL DE CLASSES: 32			

OUTRAS ROSELAS

COD	COR	BITOLA	ANOS
PS040301	ROSELA ADSCITUS BOCHECHA AZUL (ANCESTRAL)	5,5	4
Nome Cientifico: Platycercus adscitus adscitus | GAIOLA: JAULA PEQUENA - L(29) A(48) P(29) | MALHA: LARGA | COMEDOURO: INTERNO | BEBEDOURO: INTERNO | 1 POLEIROS: REDONDO DE 14mm A 20mm NA POSIÇÃO CENTRAL			
PS040302	ROSELA ADSCITUS BOCHECHA PÁLIDA (ANCESTRAL)	5,5	4
Nome Cientifico: Platycercus adscitus adscitus | GAIOLA: JAULA PEQUENA - L(29) A(48) P(29) | MALHA: LARGA | COMEDOURO: INTERNO | BEBEDOURO: INTERNO | 1 POLEIROS: REDONDO DE 14mm A 20mm NA POSIÇÃO CENTRAL			
PS040303	ROSELA ADSCITUS CANELA	5,5	4
Nome Cientifico: Platycercus adscitus adscitus | GAIOLA: JAULA PEQUENA - L(29) A(48) P(29) | MALHA: LARGA | COMEDOURO: INTERNO | BEBEDOURO: INTERNO | 1 POLEIROS: REDONDO DE 14mm A 20mm NA POSIÇÃO CENTRAL			
PS040304	ROSELA ADSCITUS ARLEQUIM	5,5	4
Nome Cientifico: Platycercus adscitus adscitus | GAIOLA: JAULA PEQUENA - L(29) A(48) P(29) | MALHA: LARGA | COMEDOURO: INTERNO | BEBEDOURO: INTERNO | 1 POLEIROS: REDONDO DE 14mm A 20mm NA POSIÇÃO CENTRAL			
PS040305	ROSELA ADSCITUS LUTINO	5,5	4
Nome Cientifico: Platycercus adscitus adscitus | GAIOLA: JAULA PEQUENA - L(29) A(48) P(29) | MALHA: LARGA | COMEDOURO: INTERNO | BEBEDOURO: INTERNO | 1 POLEIROS: REDONDO DE 14mm A 20mm NA POSIÇÃO CENTRAL			
PS040306	ROSELA ADSCITUS OUTRAS	5,5	4
Nome Cientifico: Platycercus adscitus adscitus | GAIOLA: JAULA PEQUENA - L(29) A(48) P(29) | MALHA: LARGA | COMEDOURO: INTERNO | BEBEDOURO: INTERNO | 1 POLEIROS: REDONDO DE 14mm A 20mm NA POSIÇÃO CENTRAL			
PS040320	ROSELA STANLEY ICTEROTIS (ANCESTRAL)	4,5	4
Nome Cientifico: Platycercus icterotiS | GAIOLA: JAULA PEQUENA - L(29) A(48) P(29) | MALHA: LARGA | COMEDOURO: INTERNO | BEBEDOURO: INTERNO | 1 POLEIROS: REDONDO DE 14mm A 20mm NA POSIÇÃO CENTRAL			

NOMENCLATURA OFICIAL

2024

PSITACÍDEOS

PS040321	ROSELA STANLEY ICTEROTIS CANELA Nome Cientifico: Platycercus icterotiS | GAIOLA: JAULA PEQUENA - L(29) A(48) P(29) | MALHA: LARGA | COMEDOURO: INTERNO | BEBEDOURO: INTERNO | 1 POLEIROS: REDONDO DE 14mm A 20mm NA POSIÇÃO CENTRAL	4,5	4
PS040322	ROSELA STANLEY ICTEROTIS OPALINO Nome Cientifico: Platycercus icterotiS | GAIOLA: JAULA PEQUENA - L(29) A(48) P(29) | MALHA: LARGA | COMEDOURO: INTERNO | BEBEDOURO: INTERNO | 1 POLEIROS: REDONDO DE 14mm A 20mm NA POSIÇÃO CENTRAL	4,5	4
PS040323	ROSELA STANLEY ICTEROTIS DILUIDO Nome Cientifico: Platycercus icterotiS | GAIOLA: JAULA PEQUENA - L(29) A(48) P(29) | MALHA: LARGA | COMEDOURO: INTERNO | BEBEDOURO: INTERNO | 1 POLEIROS: REDONDO DE 14mm A 20mm NA POSIÇÃO CENTRAL	4,5	4
PS040324	ROSELA STANLEY ICTEROTIS LUTINO Nome Cientifico: Platycercus icterotiS | GAIOLA: JAULA PEQUENA - L(29) A(48) P(29) | MALHA: LARGA | COMEDOURO: INTERNO | BEBEDOURO: INTERNO | 1 POLEIROS: REDONDO DE 14mm A 20mm NA POSIÇÃO CENTRAL	4,5	4
PS040325	ROSELA STANLEY ICTEROTIS OUTRAS MUTAÇÕES Nome Cientifico: Platycercus icterotiS | GAIOLA: JAULA PEQUENA - L(29) A(48) P(29) | MALHA: LARGA | COMEDOURO: INTERNO | BEBEDOURO: INTERNO | 1 POLEIROS: REDONDO DE 14mm A 20mm NA POSIÇÃO CENTRAL	4,5	4
PS040330	ROSELA STANLEY ICTEROTIS COMBINAÇÕES Nome Cientifico: Platycercus icterotiS | GAIOLA: JAULA PEQUENA - L(29) A(48) P(29) | MALHA: LARGA | COMEDOURO: INTERNO | BEBEDOURO: INTERNO | 1 POLEIROS: REDONDO DE 14mm A 20mm NA POSIÇÃO CENTRAL	4,5	4
PS040340	ROSELA STANLEY ICTEROTIS AZUL Nome Cientifico: Platycercus icterotiS | GAIOLA: JAULA PEQUENA - L(29) A(48) P(29) | MALHA: LARGA | COMEDOURO: INTERNO | BEBEDOURO: INTERNO | 1 POLEIROS: REDONDO DE 14mm A 20mm NA POSIÇÃO CENTRAL	4,5	4
PS040341	ROSELA STANLEY ICTEROTIS AZUL CANELA Nome Cientifico: Platycercus icterotiS | GAIOLA: JAULA PEQUENA - L(29) A(48) P(29) | MALHA: LARGA | COMEDOURO: INTERNO | BEBEDOURO: INTERNO | 1 POLEIROS: REDONDO DE 14mm A 20mm NA POSIÇÃO CENTRAL	4,5	4
PS040342	ROSELA STANLEY ICTEROTIS AZUL OPALINO Nome Cientifico: Platycercus icterotiS | GAIOLA: JAULA PEQUENA - L(29) A(48) P(29) | MALHA: LARGA | COMEDOURO: INTERNO | BEBEDOURO: INTERNO | 1 POLEIROS: REDONDO DE 14mm A 20mm NA POSIÇÃO CENTRAL	4,5	4
PS040343	ROSELA STANLEY ICTEROTIS AZUL DILUIDO Nome Cientifico: Platycercus icterotiS | GAIOLA: JAULA PEQUENA - L(29) A(48) P(29) | MALHA: LARGA | COMEDOURO: INTERNO | BEBEDOURO: INTERNO | 1 POLEIROS: REDONDO DE 14mm A 20mm NA POSIÇÃO CENTRAL	4,5	4
PS040344	ROSELA STANLEY ICTEROTIS ALBINO Nome Cientifico: Platycercus icterotiS | GAIOLA: JAULA PEQUENA - L(29) A(48) P(29) | MALHA: LARGA | COMEDOURO: INTERNO | BEBEDOURO: INTERNO | 1 POLEIROS: REDONDO DE 14mm A 20mm NA POSIÇÃO CENTRAL	4,5	4
PS040345	ROSELA STANLEY ICTEROTIS AZUL COMBINAÇÕES Nome Cientifico: Platycercus icterotiS | GAIOLA: JAULA PEQUENA - L(29) A(48) P(29) | MALHA: LARGA | COMEDOURO: INTERNO | BEBEDOURO: INTERNO | 1 POLEIROS: REDONDO DE 14mm A 20mm NA POSIÇÃO CENTRAL	4,5	4
PS040350	ROSELA ADELAIDE (ANCESTRAL) Nome Cientifico: Platycercus elegans adelaide | GAIOLA: JAULA PEQUENA - L(29) A(48) P(29) | MALHA: LARGA | COMEDOURO: INTERNO | BEBEDOURO: INTERNO | 1 POLEIROS: REDONDO DE 14mm A 20mm NA POSIÇÃO CENTRAL	6,0	4
PS040351	ROSELA ADELAIDE OUTRAS Nome Cientifico: Platycercus elegans adelaide | GAIOLA: JAULA PEQUENA - L(29) A(48) P(29) | MALHA: LARGA | COMEDOURO: INTERNO | BEBEDOURO: INTERNO | 1 POLEIROS: REDONDO DE 14mm A 20mm NA POSIÇÃO CENTRAL	6,0	4
PS040360	ROSELA FLAVEOLUS (ANCESTRAL) Nome Cientifico: Platycercus elegans flaveolus | GAIOLA: JAULA PEQUENA - L(29) A(48) P(29) | MALHA: LARGA | COMEDOURO: INTERNO | BEBEDOURO: INTERNO | 1 POLEIROS: REDONDO DE 14mm A 20mm NA POSIÇÃO CENTRAL	5,5	4
PS040361	ROSELA FLAVEOLUS ARLEQUIM Nome Cientifico: Platycercus elegans flaveolus | GAIOLA: JAULA PEQUENA - L(29) A(48) P(29) | MALHA: LARGA | COMEDOURO: INTERNO | BEBEDOURO: INTERNO | 1 POLEIROS: REDONDO DE 14mm A 20mm NA POSIÇÃO CENTRAL	5,5	4
PS040362	ROSELA FLAVEOLUS OUTRAS Nome Cientifico: Platycercus elegans flaveolus | GAIOLA: JAULA PEQUENA - L(29) A(48) P(29) | MALHA: LARGA | COMEDOURO: INTERNO | BEBEDOURO: INTERNO | 1 POLEIROS: REDONDO DE 14mm A 20mm NA POSIÇÃO CENTRAL	5,5	4
PS040370	ROSELA CALEDONICUS (ANCESTRAL) Nome Cientifico: Platycercus caledonicus | GAIOLA: JAULA PEQUENA - L(29) A(48) P(29) | MALHA: LARGA | COMEDOURO: INTERNO | BEBEDOURO: INTERNO | 1 POLEIROS: REDONDO DE 14mm A 20mm NA POSIÇÃO CENTRAL	6,0	4
PS040371	ROSELA CALEDONICUS OUTRAS Nome Cientifico: Platycercus caledonicus | GAIOLA: JAULA PEQUENA - L(29) A(48) P(29) | MALHA: LARGA | COMEDOURO: INTERNO | BEBEDOURO: INTERNO | 1 POLEIROS: REDONDO DE 14mm A 20mm NA POSIÇÃO CENTRAL	6,0	4
PS040380	ROSELA VENUSTUS (ANCESTRAL) Nome Cientifico: Platycercus venustus | GAIOLA: JAULA PEQUENA - L(29) A(48) P(29) | MALHA: LARGA | COMEDOURO: INTERNO | BEBEDOURO: INTERNO | 1 POLEIROS: REDONDO DE 14mm A 20mm NA POSIÇÃO CENTRAL	5,5	4
PS040381	ROSELA VENUSTUS OUTRAS Nome Cientifico: Platycercus venustus | GAIOLA: JAULA PEQUENA - L(29) A(48) P(29) | MALHA: LARGA | COMEDOURO: INTERNO | BEBEDOURO: INTERNO | 1 POLEIROS: REDONDO DE 14mm A 20mm NA POSIÇÃO CENTRAL	5,5	4

TOTAL DE CLASSES: 28

TOTAL DE CLASSES NO GRUPO: 84

FORPUS

FORPUS

COD	COR	BITOLA	ANOS
PS050101	COELESTIS VERDE FÊMEA	4,0	3
	Nome Cientifico: Forpus coelestis | GAIOLA: MULTI USO PEQUENA - L(35) A(27) P(22) | MALHA: NORMAL | COMEDOURO: INTERNO | BEBEDOURO: GARRAFINHA | 2 POLEIROS: REDONDO DE 12mm NA POSIÇÃO CENTRO EM LINHA DISTANTE 7 ARAMES ENTRE SI		
PS050102	COELESTIS VERDE MACHO	4,0	3
	Nome Cientifico: Forpus coelestis | GAIOLA: MULTI USO PEQUENA - L(35) A(27) P(22) | MALHA: NORMAL | COMEDOURO: INTERNO | BEBEDOURO: GARRAFINHA | 2 POLEIROS: REDONDO DE 12mm NA POSIÇÃO CENTRO EM LINHA DISTANTE 7 ARAMES ENTRE SI		
PS050103	COELESTIS VERDE CINZA FÊMEA	4,0	3
	Nome Cientifico: Forpus coelestis | GAIOLA: MULTI USO PEQUENA - L(35) A(27) P(22) | MALHA: NORMAL | COMEDOURO: INTERNO | BEBEDOURO: GARRAFINHA | 2 POLEIROS: REDONDO DE 12mm NA POSIÇÃO CENTRO EM LINHA DISTANTE 7 ARAMES ENTRE SI		
PS050104	COELESTIS VERDE CINZA MACHO	4,0	3
	Nome Cientifico: Forpus coelestis | GAIOLA: MULTI USO PEQUENA - L(35) A(27) P(22) | MALHA: NORMAL | COMEDOURO: INTERNO | BEBEDOURO: GARRAFINHA | 2 POLEIROS: REDONDO DE 12mm NA POSIÇÃO CENTRO EM LINHA DISTANTE 7 ARAMES ENTRE SI		
PS050105	COELESTIS VERDE 1 FATOR ESCURO FÊMEA (JADE)	4,0	3
	Nome Cientifico: Forpus coelestis | GAIOLA: MULTI USO PEQUENA - L(35) A(27) P(22) | MALHA: NORMAL | COMEDOURO: INTERNO | BEBEDOURO: GARRAFINHA | 2 POLEIROS: REDONDO DE 12mm NA POSIÇÃO CENTRO EM LINHA DISTANTE 7 ARAMES ENTRE SI		
PS050106	COELESTIS VERDE 1 FATOR ESCURO MACHO (JADE)	4,0	3
	Nome Cientifico: Forpus coelestis | GAIOLA: MULTI USO PEQUENA - L(35) A(27) P(22) | MALHA: NORMAL | COMEDOURO: INTERNO | BEBEDOURO: GARRAFINHA | 2 POLEIROS: REDONDO DE 12mm NA POSIÇÃO CENTRO EM LINHA DISTANTE 7 ARAMES ENTRE SI		
PS050107	COELESTIS VERDE 2 FATORES ESCUROS FÊMEA (OLIVA)	4,0	3
	Nome Cientifico: Forpus coelestis | GAIOLA: MULTI USO PEQUENA - L(35) A(27) P(22) | MALHA: NORMAL | COMEDOURO: INTERNO | BEBEDOURO: GARRAFINHA | 2 POLEIROS: REDONDO DE 12mm NA POSIÇÃO CENTRO EM LINHA DISTANTE 7 ARAMES ENTRE SI		
PS050108	COELESTIS VERDE 2 FATORES ESCUROS MACHO (OLIVA)	4,0	3
	Nome Cientifico: Forpus coelestis | GAIOLA: MULTI USO PEQUENA - L(35) A(27) P(22) | MALHA: NORMAL | COMEDOURO: INTERNO | BEBEDOURO: GARRAFINHA | 2 POLEIROS: REDONDO DE 12mm NA POSIÇÃO CENTRO EM LINHA DISTANTE 7 ARAMES ENTRE SI		
PS050109	COELESTIS VERDE CANELA FÊMEA	4,0	3
	Nome Cientifico: Forpus coelestis | GAIOLA: MULTI USO PEQUENA - L(35) A(27) P(22) | MALHA: NORMAL | COMEDOURO: INTERNO | BEBEDOURO: GARRAFINHA | 2 POLEIROS: REDONDO DE 12mm NA POSIÇÃO CENTRO EM LINHA DISTANTE 7 ARAMES ENTRE SI		
PS050110	COELESTIS VERDE CANELA MACHO	4,0	3
	Nome Cientifico: Forpus coelestis | GAIOLA: MULTI USO PEQUENA - L(35) A(27) P(22) | MALHA: NORMAL | COMEDOURO: INTERNO | BEBEDOURO: GARRAFINHA | 2 POLEIROS: REDONDO DE 12mm NA POSIÇÃO CENTRO EM LINHA DISTANTE 7 ARAMES ENTRE SI		
PS050111	COELESTIS VERDE ISABEL FÊMEA	4,0	3
	Nome Cientifico: Forpus coelestis | GAIOLA: MULTI USO PEQUENA - L(35) A(27) P(22) | MALHA: NORMAL | COMEDOURO: INTERNO | BEBEDOURO: GARRAFINHA | 2 POLEIROS: REDONDO DE 12mm NA POSIÇÃO CENTRO EM LINHA DISTANTE 7 ARAMES ENTRE SI		
PS050112	COELESTIS VERDE ISABEL MACHO	4,0	3
	Nome Cientifico: Forpus coelestis | GAIOLA: MULTI USO PEQUENA - L(35) A(27) P(22) | MALHA: NORMAL | COMEDOURO: INTERNO | BEBEDOURO: GARRAFINHA | 2 POLEIROS: REDONDO DE 12mm NA POSIÇÃO CENTRO EM LINHA DISTANTE 7 ARAMES ENTRE SI		
PS050113	COELESTIS VERDE MARMORIZADO FÊMEA	4,0	3
	Nome Cientifico: Forpus coelestis | GAIOLA: MULTI USO PEQUENA - L(35) A(27) P(22) | MALHA: NORMAL | COMEDOURO: INTERNO | BEBEDOURO: GARRAFINHA | 2 POLEIROS: REDONDO DE 12mm NA POSIÇÃO CENTRO EM LINHA DISTANTE 7 ARAMES ENTRE SI		
PS050114	COELESTIS VERDE MARMORIZADO MACHO	4,0	3
	Nome Cientifico: Forpus coelestis | GAIOLA: MULTI USO PEQUENA - L(35) A(27) P(22) | MALHA: NORMAL | COMEDOURO: INTERNO | BEBEDOURO: GARRAFINHA | 2 POLEIROS: REDONDO DE 12mm NA POSIÇÃO CENTRO EM LINHA DISTANTE 7 ARAMES ENTRE SI		
PS050115	COELESTIS VERDE AMERICANO FÊMEA	4,0	3
	Nome Cientifico: Forpus coelestis | GAIOLA: MULTI USO PEQUENA - L(35) A(27) P(22) | MALHA: NORMAL | COMEDOURO: INTERNO | BEBEDOURO: GARRAFINHA | 2 POLEIROS: REDONDO DE 12mm NA POSIÇÃO CENTRO EM LINHA DISTANTE 7 ARAMES ENTRE SI		
PS050116	COELESTIS VERDE AMERICANO MACHO	4,0	3
	Nome Cientifico: Forpus coelestis | GAIOLA: MULTI USO PEQUENA - L(35) A(27) P(22) | MALHA: NORMAL | COMEDOURO: INTERNO | BEBEDOURO: GARRAFINHA | 2 POLEIROS: REDONDO DE 12mm NA POSIÇÃO CENTRO EM LINHA DISTANTE 7 ARAMES ENTRE SI		
PS050117	COELESTIS VERDE FULVO FÊMEA	4,0	3
	Nome Cientifico: Forpus coelestis | GAIOLA: MULTI USO PEQUENA - L(35) A(27) P(22) | MALHA: NORMAL | COMEDOURO: INTERNO | BEBEDOURO: GARRAFINHA | 2 POLEIROS: REDONDO DE 12mm NA POSIÇÃO CENTRO EM LINHA DISTANTE 7 ARAMES ENTRE SI		
PS050118	COELESTIS VERDE FULVO MACHO	4,0	3
	Nome Cientifico: Forpus coelestis | GAIOLA: MULTI USO PEQUENA - L(35) A(27) P(22) | MALHA: NORMAL | COMEDOURO: INTERNO | BEBEDOURO: GARRAFINHA | 2 POLEIROS: REDONDO DE 12mm NA POSIÇÃO CENTRO EM LINHA DISTANTE 7 ARAMES ENTRE SI		
PS050119	COELESTIS VERDE ARLEQUIM (VERDE, VERDE CINZA, COM 1 FATOR E 2 FATORES ESCUROS)	4,0	3
	Nome Cientifico: Forpus coelestis | GAIOLA: MULTI USO PEQUENA - L(35) A(27) P(22) | MALHA: NORMAL | COMEDOURO: INTERNO | BEBEDOURO: GARRAFINHA | 2 POLEIROS: REDONDO DE 12mm NA POSIÇÃO CENTRO EM LINHA DISTANTE 7 ARAMES ENTRE SI		
PS050120	COELESTIS VERDE ARLEQUIM OUTRAS COMBINAÇÕES	4,0	3
	Nome Cientifico: Forpus coelestis | GAIOLA: MULTI USO PEQUENA - L(35) A(27) P(22) | MALHA: NORMAL | COMEDOURO: INTERNO | BEBEDOURO: GARRAFINHA | 2 POLEIROS: REDONDO DE 12mm NA POSIÇÃO CENTRO EM LINHA DISTANTE 7 ARAMES ENTRE SI		
PS050121	COELESTIS LUTINO FÊMEA	4,0	3
	Nome Cientifico: Forpus coelestis | GAIOLA: MULTI USO PEQUENA - L(35) A(27) P(22) | MALHA: NORMAL | COMEDOURO: INTERNO | BEBEDOURO: GARRAFINHA | 2 POLEIROS: REDONDO DE 12mm NA POSIÇÃO CENTRO EM LINHA DISTANTE 7 ARAMES ENTRE SI		
PS050122	COELESTIS LUTINO MACHO	4,0	3
	Nome Cientifico: Forpus coelestis | GAIOLA: MULTI USO PEQUENA - L(35) A(27) P(22) | MALHA: NORMAL | COMEDOURO: INTERNO | BEBEDOURO: GARRAFINHA | 2 POLEIROS: REDONDO DE 12mm NA POSIÇÃO CENTRO EM LINHA DISTANTE 7 ARAMES ENTRE SI		
PS050130	COELESTIS VERDE OUTRAS MUTAÇÕES FÊMEA	4,0	3
	Nome Cientifico: Forpus coelestis | GAIOLA: MULTI USO PEQUENA - L(35) A(27) P(22) | MALHA: NORMAL | COMEDOURO: INTERNO | BEBEDOURO: GARRAFINHA | 2 POLEIROS: REDONDO DE 12mm NA POSIÇÃO CENTRO EM LINHA DISTANTE 7 ARAMES ENTRE SI		
PS050131	COELESTIS VERDE OUTRAS MUTAÇÕES MACHO	4,0	3
	Nome Cientifico: Forpus coelestis | GAIOLA: MULTI USO PEQUENA - L(35) A(27) P(22) | MALHA: NORMAL | COMEDOURO: INTERNO | BEBEDOURO: GARRAFINHA | 2 POLEIROS: REDONDO DE 12mm NA POSIÇÃO CENTRO EM LINHA DISTANTE 7 ARAMES ENTRE SI		
PS050150	COELESTIS VERDE COMBINAÇÕES COM 1 E 2 FATORES ESCUROS FÊMEA	4,0	3
	Nome Cientifico: Forpus coelestis | GAIOLA: MULTI USO PEQUENA - L(35) A(27) P(22) | MALHA: NORMAL | COMEDOURO: INTERNO | BEBEDOURO: GARRAFINHA | 2 POLEIROS: REDONDO DE 12mm NA POSIÇÃO CENTRO EM LINHA DISTANTE 7 ARAMES ENTRE SI		
PS050151	COELESTIS VERDE COMBINAÇÕES COM 1 E 2 FATORES ESCUROS MACHOS	4,0	3
	Nome Cientifico: Forpus coelestis | GAIOLA: MULTI USO PEQUENA - L(35) A(27) P(22) | MALHA: NORMAL | COMEDOURO: INTERNO | BEBEDOURO: GARRAFINHA | 2 POLEIROS: REDONDO DE 12mm NA POSIÇÃO CENTRO EM LINHA DISTANTE 7 ARAMES ENTRE SI		
PS050152	COELESTIS VERDE OUTRAS COMBINAÇÕES FÊMEA	4,0	3
	Nome Cientifico: Forpus coelestis | GAIOLA: MULTI USO PEQUENA - L(35) A(27) P(22) | MALHA: NORMAL | COMEDOURO: INTERNO | BEBEDOURO: GARRAFINHA | 2 POLEIROS: REDONDO DE 12mm NA POSIÇÃO CENTRO EM LINHA DISTANTE 7 ARAMES ENTRE SI		
PS050153	COELESTIS VERDE OUTRAS COMBINAÇÕES MACHO	4,0	3
	Nome Cientifico: Forpus coelestis | GAIOLA: MULTI USO PEQUENA - L(35) A(27) P(22) | MALHA: NORMAL | COMEDOURO: INTERNO | BEBEDOURO: GARRAFINHA | 2 POLEIROS: REDONDO DE 12mm NA POSIÇÃO CENTRO EM LINHA DISTANTE 7 ARAMES ENTRE SI		
TOTAL DE CLASSES: 28			

FORPUS

COD	COR	BITOLA	ANOS
PS050201	COELESTIS AZUL FÊMEA	4,0	3

Nome Cientifico: Forpus coelestis | GAIOLA: MULTI USO PEQUENA - L(35) A(27) P(22) | MALHA: NORMAL | COMEDOURO: INTERNO | BEBEDOURO: GARRAFINHA | 2 POLEIROS: REDONDO DE 12mm NA POSIÇÃO CENTRO EM LINHA DISTANTE 7 ARAMES ENTRE SI

COD	COR	BITOLA	ANOS
PS050202	COELESTIS AZUL MACHO	4,0	3
PS050203	COELESTIS AZUL CINZA FÊMEA	4,0	3
PS050204	COELESTIS AZUL CINZA MACHO	4,0	3
PS050205	COELESTIS AZUL 1 FATOR ESCURO FÊMEA (COBALTO)	4,0	3
PS050206	COELESTIS AZUL 1 FATOR ESCURO MACHO (COBALTO)	4,0	3
PS050207	COELESTIS AZUL 2 FATORES ESCURO FÊMEA E MACHOS (MALVA)	4,0	3
PS050208	COELESTIS AZUL CANELA FÊMEA	4,0	3
PS050209	COELESTIS AZUL CANELA MACHO	4,0	3
PS050210	COELESTIS AZUL ISABEL FÊMEA	4,0	3
PS050211	COELESTIS AZUL ISABEL MACHO	4,0	3
PS050212	COELESTIS AZUL MARMORIZADO FÊMEA	4,0	3
PS050213	COELESTIS AZUL MARMORIZADO MACHO	4,0	3
PS050214	COELESTIS AZUL AMERICANO FÊMEA	4,0	3
PS050215	COELESTIS AZUL AMERICANO MACHO	4,0	3
PS050216	COELESTIS AZUL FULVO FÊMEA	4,0	3
PS050217	COELESTIS AZUL FULVO MACHO	4,0	3
PS050218	COELESTIS AZUL ARLEQUIM (AZUL, CINZA, COM 1 FATOR E 2 FATORES ESCUROS)	4,0	3
PS050230	COELESTIS AZUL ARLEQUIM OUTRAS COMBINAÇÕES	4,0	3
PS050231	COELESTIS ALBINO FÊMEA E MACHO	4,0	3
PS050240	COELESTIS AZUL OUTRAS MUTAÇÕES FÊMEA	4,0	3
PS050241	COELESTIS AZUL OUTRAS MUTAÇÕES MACHO	4,0	3
PS050250	COELESTIS AZUL COMBINAÇÕES COM 1 E 2 FATORES ESCUROS FÊMEA	4,0	3
PS050251	COELESTIS AZUL COMBINAÇÕES COM 1 E 2 FATORES ESCUROS MACHOS	4,0	3
PS050252	COELESTIS AZUL OUTRAS COMBINAÇÕES FÊMEA	4,0	3
PS050253	COELESTIS AZUL OUTRAS COMBINAÇÕES MACHO	4,0	3

TOTAL DE CLASSES: 26

FORPUS

COD	COR	BITOLA	ANOS
PS050301	COELESTIS TURQUESA FÊMEA	4,0	3
PS050302	COELESTIS TURQUESA MACHO	4,0	3
PS050303	COELESTIS TURQUESA CINZA FÊMEA	4,0	3
PS050304	COELESTIS TURQUESA CINZA MACHO	4,0	3
PS050305	COELESTIS TURQUESA 1 FATOR ESCURO FÊMEA (COBALTO)	4,0	3
PS050306	COELESTIS TURQUESA 1 FATOR ESCURO MACHO (COBALTO)	4,0	3
PS050307	COELESTIS TURQUESA 2 FATORES ESCURO FÊMEA E MACHO (MALVA)	4,0	3
PS050308	COELESTIS TURQUESA CANELA FÊMEA	4,0	3
PS050309	COELESTIS TURQUESA CANELA MACHO	4,0	3

PS050310	COELESTIS TURQUESA MARMORIZADO FÊMEA	4,0	3
Nome Cientifico: Forpus coelestis | GAIOLA: MULTI USO PEQUENA - L(35) A(27) P(22) | MALHA: NORMAL | COMEDOURO: INTERNO | BEBEDOURO: GARRAFINHA | 2 POLEIROS: REDONDO DE 12mm NA POSIÇÃO CENTRO EM LINHA DISTANTE 7 ARAMES ENTRE SI			
PS050311	COELESTIS TURQUESA MARMORIZADO MACHO	4,0	3
Nome Cientifico: Forpus coelestis | GAIOLA: MULTI USO PEQUENA - L(35) A(27) P(22) | MALHA: NORMAL | COMEDOURO: INTERNO | BEBEDOURO: GARRAFINHA | 2 POLEIROS: REDONDO DE 12mm NA POSIÇÃO CENTRO EM LINHA DISTANTE 7 ARAMES ENTRE SI			
PS050312	COELESTIS TURQUESA AMERICANO FÊMEA	4,0	3
Nome Cientifico: Forpus coelestis | GAIOLA: MULTI USO PEQUENA - L(35) A(27) P(22) | MALHA: NORMAL | COMEDOURO: INTERNO | BEBEDOURO: GARRAFINHA | 2 POLEIROS: REDONDO DE 12mm NA POSIÇÃO CENTRO EM LINHA DISTANTE 7 ARAMES ENTRE SI			
PS050313	COELESTIS TURQUESA AMERICANO MACHO	4,0	3
Nome Cientifico: Forpus coelestis | GAIOLA: MULTI USO PEQUENA - L(35) A(27) P(22) | MALHA: NORMAL | COMEDOURO: INTERNO | BEBEDOURO: GARRAFINHA | 2 POLEIROS: REDONDO DE 12mm NA POSIÇÃO CENTRO EM LINHA DISTANTE 7 ARAMES ENTRE SI			
PS050314	COELESTIS TURQUESA FULVO FÊMEA	4,0	3
Nome Cientifico: Forpus coelestis | GAIOLA: MULTI USO PEQUENA - L(35) A(27) P(22) | MALHA: NORMAL | COMEDOURO: INTERNO | BEBEDOURO: GARRAFINHA | 2 POLEIROS: REDONDO DE 12mm NA POSIÇÃO CENTRO EM LINHA DISTANTE 7 ARAMES ENTRE SI			
PS050315	COELESTIS TURQUESA FULVO MACHO	4,0	3
Nome Cientifico: Forpus coelestis | GAIOLA: MULTI USO PEQUENA - L(35) A(27) P(22) | MALHA: NORMAL | COMEDOURO: INTERNO | BEBEDOURO: GARRAFINHA | 2 POLEIROS: REDONDO DE 12mm NA POSIÇÃO CENTRO EM LINHA DISTANTE 7 ARAMES ENTRE SI			
PS050316	COELESTIS TURQUESA ARLEQUIM (TURQUESA, TURQUESA CINZA, COM 1 FATOR E 2 FATORES ESCUROS)	4,0	3
Nome Cientifico: Forpus coelestis | GAIOLA: MULTI USO PEQUENA - L(35) A(27) P(22) | MALHA: NORMAL | COMEDOURO: INTERNO | BEBEDOURO: GARRAFINHA | 2 POLEIROS: REDONDO DE 12mm NA POSIÇÃO CENTRO EM LINHA DISTANTE 7 ARAMES ENTRE SI			
PS050317	COELESTIS TURQUESA ARLEQUIM OUTRAS COMBINAÇÕES	4,0	3
Nome Cientifico: Forpus coelestis | GAIOLA: MULTI USO PEQUENA - L(35) A(27) P(22) | MALHA: NORMAL | COMEDOURO: INTERNO | BEBEDOURO: GARRAFINHA | 2 POLEIROS: REDONDO DE 12mm NA POSIÇÃO CENTRO EM LINHA DISTANTE 7 ARAMES ENTRE SI			
PS050318	COELESTIS CREMINO FÊMEA	4,0	3
Nome Cientifico: Forpus coelestis | GAIOLA: MULTI USO PEQUENA - L(35) A(27) P(22) | MALHA: NORMAL | COMEDOURO: INTERNO | BEBEDOURO: GARRAFINHA | 2 POLEIROS: REDONDO DE 12mm NA POSIÇÃO CENTRO EM LINHA DISTANTE 7 ARAMES ENTRE SI			
PS050319	COELESTIS CREMINO MACHO	4,0	3
Nome Cientifico: Forpus coelestis | GAIOLA: MULTI USO PEQUENA - L(35) A(27) P(22) | MALHA: NORMAL | COMEDOURO: INTERNO | BEBEDOURO: GARRAFINHA | 2 POLEIROS: REDONDO DE 12mm NA POSIÇÃO CENTRO EM LINHA DISTANTE 7 ARAMES ENTRE SI			
PS050330	COELESTIS TURQUESA OUTRAS MUTAÇÕES FÊMEA	4,0	3
Nome Cientifico: Forpus coelestis | GAIOLA: MULTI USO PEQUENA - L(35) A(27) P(22) | MALHA: NORMAL | COMEDOURO: INTERNO | BEBEDOURO: GARRAFINHA | 2 POLEIROS: REDONDO DE 12mm NA POSIÇÃO CENTRO EM LINHA DISTANTE 7 ARAMES ENTRE SI			
PS050331	COELESTIS TURQUESA OUTRAS MUTAÇÕES MACHO	4,0	3
Nome Cientifico: Forpus coelestis | GAIOLA: MULTI USO PEQUENA - L(35) A(27) P(22) | MALHA: NORMAL | COMEDOURO: INTERNO | BEBEDOURO: GARRAFINHA | 2 POLEIROS: REDONDO DE 12mm NA POSIÇÃO CENTRO EM LINHA DISTANTE 7 ARAMES ENTRE SI			
PS050350	COELESTIS TURQUESA COMBINAÇÕES COM 1 E 2 FATORES ESCUROS FÊMEA	4,0	3
Nome Cientifico: Forpus coelestis | GAIOLA: MULTI USO PEQUENA - L(35) A(27) P(22) | MALHA: NORMAL | COMEDOURO: INTERNO | BEBEDOURO: GARRAFINHA | 2 POLEIROS: REDONDO DE 12mm NA POSIÇÃO CENTRO EM LINHA DISTANTE 7 ARAMES ENTRE SI			
PS050351	COELESTIS TURQUESA COMBINAÇÕES COM 1 E 2 FATORES ESCUROS MACHOS	4,0	3
Nome Cientifico: Forpus coelestis | GAIOLA: MULTI USO PEQUENA - L(35) A(27) P(22) | MALHA: NORMAL | COMEDOURO: INTERNO | BEBEDOURO: GARRAFINHA | 2 POLEIROS: REDONDO DE 12mm NA POSIÇÃO CENTRO EM LINHA DISTANTE 7 ARAMES ENTRE SI			
PS050352	COELESTIS TURQUESA OUTRAS COMBINAÇÕES FÊMEA	4,0	3
Nome Cientifico: Forpus coelestis | GAIOLA: MULTI USO PEQUENA - L(35) A(27) P(22) | MALHA: NORMAL | COMEDOURO: INTERNO | BEBEDOURO: GARRAFINHA | 2 POLEIROS: REDONDO DE 12mm NA POSIÇÃO CENTRO EM LINHA DISTANTE 7 ARAMES ENTRE SI			
PS050353	COELESTIS TURQUESA OUTRAS COMBINAÇÕES MACHO	4,0	3
Nome Cientifico: Forpus coelestis | GAIOLA: MULTI USO PEQUENA - L(35) A(27) P(22) | MALHA: NORMAL | COMEDOURO: INTERNO | BEBEDOURO: GARRAFINHA | 2 POLEIROS: REDONDO DE 12mm NA POSIÇÃO CENTRO EM LINHA DISTANTE 7 ARAMES ENTRE SI			
TOTAL DE CLASSES: 25			

OUTROS FORPUS

COD	COR	BITOLA	ANOS
PS050401	OUTROS FORPUS FÊMEAS	4,0	3
Nome Cientifico: Forpus coelestis | GAIOLA: MULTI USO PEQUENA - L(35) A(27) P(22) | MALHA: NORMAL | COMEDOURO: INTERNO | BEBEDOURO: GARRAFINHA | 2 POLEIROS: REDONDO DE 12mm NA POSIÇÃO CENTRO EM LINHA DISTANTE 7 ARAMES ENTRE SI			
PS050402	OUTROS FORPUS MACHOS	4,0	3
Nome Cientifico: Forpus coelestis | GAIOLA: MULTI USO PEQUENA - L(35) A(27) P(22) | MALHA: NORMAL | COMEDOURO: INTERNO | BEBEDOURO: GARRAFINHA | 2 POLEIROS: REDONDO DE 12mm NA POSIÇÃO CENTRO EM LINHA DISTANTE 7 ARAMES ENTRE SI			
PS050430	OUTROS FORPUS MUTAÇÃO FÊMEAS	4,0	3
Nome Cientifico: Forpus coelestis | GAIOLA: MULTI USO PEQUENA - L(35) A(27) P(22) | MALHA: NORMAL | COMEDOURO: INTERNO | BEBEDOURO: GARRAFINHA | 2 POLEIROS: REDONDO DE 12mm NA POSIÇÃO CENTRO EM LINHA DISTANTE 7 ARAMES ENTRE SI			
PS050431	OUTROS FORPUS MUTAÇÃO MACHOS	4,0	3
Nome Cientifico: Forpus coelestis | GAIOLA: MULTI USO PEQUENA - L(35) A(27) P(22) | MALHA: NORMAL | COMEDOURO: INTERNO | BEBEDOURO: GARRAFINHA | 2 POLEIROS: REDONDO DE 12mm NA POSIÇÃO CENTRO EM LINHA DISTANTE 7 ARAMES ENTRE SI			
TOTAL DE CLASSES: 4			

TOTAL DE CLASSES NO GRUPO: 83

RING NECKED

RING NECKED

COD	COR	BITOLA	ANOS
PS060101	RING NECK VERDE FÊMEA (ANCESTRAL) Nome Cientifico: Psittacula krameri | GAIOLA: JAULA PEQUENA - L(29) A(48) P(29) | MALHA: LARGA | COMEDOURO: INTERNO | BEBEDOURO: INTERNO | 1 POLEIROS: REDONDO DE 14mm A 20mm NA POSIÇÃO CENTRAL	6,5	5
PS060102	RING NECK VERDE MACHO Nome Cientifico: Psittacula krameri | GAIOLA: JAULA PEQUENA - L(29) A(48) P(29) | MALHA: LARGA | COMEDOURO: INTERNO | BEBEDOURO: INTERNO | 1 POLEIROS: REDONDO DE 14mm A 20mm NA POSIÇÃO CENTRAL	6,5	5
PS060103	RING NECK VERDE CINZA FÊMEA Nome Cientifico: Psittacula krameri | GAIOLA: JAULA PEQUENA - L(29) A(48) P(29) | MALHA: LARGA | COMEDOURO: INTERNO | BEBEDOURO: INTERNO | 1 POLEIROS: REDONDO DE 14mm A 20mm NA POSIÇÃO CENTRAL	6,5	5
PS060104	RING NECK VERDE CINZA MACHO Nome Cientifico: Psittacula krameri | GAIOLA: JAULA PEQUENA - L(29) A(48) P(29) | MALHA: LARGA | COMEDOURO: INTERNO | BEBEDOURO: INTERNO | 1 POLEIROS: REDONDO DE 14mm A 20mm NA POSIÇÃO CENTRAL	6,5	5
PS060105	RING NECK VERDE 1 FATOR ESCURO FÊMEA (JADE) Nome Cientifico: Psittacula krameri | GAIOLA: JAULA PEQUENA - L(29) A(48) P(29) | MALHA: LARGA | COMEDOURO: INTERNO | BEBEDOURO: INTERNO | 1 POLEIROS: REDONDO DE 14mm A 20mm NA POSIÇÃO CENTRAL	6,5	5
PS060106	RING NECK VERDE 1 FATOR ESCURO MACHO (JADE) Nome Cientifico: Psittacula krameri | GAIOLA: JAULA PEQUENA - L(29) A(48) P(29) | MALHA: LARGA | COMEDOURO: INTERNO | BEBEDOURO: INTERNO | 1 POLEIROS: REDONDO DE 14mm A 20mm NA POSIÇÃO CENTRAL	6,5	5
PS060107	RING NECK VERDE 2 FATORES ESCUROS FÊMEA (OLIVA) Nome Cientifico: Psittacula krameri | GAIOLA: JAULA PEQUENA - L(29) A(48) P(29) | MALHA: LARGA | COMEDOURO: INTERNO | BEBEDOURO: INTERNO | 1 POLEIROS: REDONDO DE 14mm A 20mm NA POSIÇÃO CENTRAL	6,5	5
PS060108	RING NECK VERDE 2 FATORES ESCUROS MACHO (OLIVA) Nome Cientifico: Psittacula krameri | GAIOLA: JAULA PEQUENA - L(29) A(48) P(29) | MALHA: LARGA | COMEDOURO: INTERNO | BEBEDOURO: INTERNO | 1 POLEIROS: REDONDO DE 14mm A 20mm NA POSIÇÃO CENTRAL	6,5	5
PS060109	RING NECK VERDE VIOLETA VISUAL FÊMEA Nome Cientifico: Psittacula krameri | GAIOLA: JAULA PEQUENA - L(29) A(48) P(29) | MALHA: LARGA | COMEDOURO: INTERNO | BEBEDOURO: INTERNO | 1 POLEIROS: REDONDO DE 14mm A 20mm NA POSIÇÃO CENTRAL	6,5	5
PS060110	RING NECK VERDE VIOLETA VISUAL MACHO Nome Cientifico: Psittacula krameri | GAIOLA: JAULA PEQUENA - L(29) A(48) P(29) | MALHA: LARGA | COMEDOURO: INTERNO | BEBEDOURO: INTERNO | 1 POLEIROS: REDONDO DE 14mm A 20mm NA POSIÇÃO CENTRAL	6,5	5
PS060111	RING NECK VERDE CANELA FÊMEA (5 TIPOS BÁSICOS) Nome Cientifico: Psittacula krameri | GAIOLA: JAULA PEQUENA - L(29) A(48) P(29) | MALHA: LARGA | COMEDOURO: INTERNO | BEBEDOURO: INTERNO | 1 POLEIROS: REDONDO DE 14mm A 20mm NA POSIÇÃO CENTRAL	6,5	5
PS060112	RING NECK VERDE CANELA MACHO (5 TIPOS BÁSICOS) Nome Cientifico: Psittacula krameri | GAIOLA: JAULA PEQUENA - L(29) A(48) P(29) | MALHA: LARGA | COMEDOURO: INTERNO | BEBEDOURO: INTERNO | 1 POLEIROS: REDONDO DE 14mm A 20mm NA POSIÇÃO CENTRAL	6,5	5
PS060113	RING NECK VERDE PÁLIDO FÊMEA (5 TIPOS BÁSICOS) Nome Cientifico: Psittacula krameri | GAIOLA: JAULA PEQUENA - L(29) A(48) P(29) | MALHA: LARGA | COMEDOURO: INTERNO | BEBEDOURO: INTERNO | 1 POLEIROS: REDONDO DE 14mm A 20mm NA POSIÇÃO CENTRAL	6,5	5
PS060114	RING NECK VERDE PÁLIDO MACHO (5 TIPOS BÁSICOS) Nome Cientifico: Psittacula krameri | GAIOLA: JAULA PEQUENA - L(29) A(48) P(29) | MALHA: LARGA | COMEDOURO: INTERNO | BEBEDOURO: INTERNO | 1 POLEIROS: REDONDO DE 14mm A 20mm NA POSIÇÃO CENTRAL	6,5	5
PS060115	RING NECK VERDE PÁLIDO-INO (5 TIPOS BÁSICOS) Nome Cientifico: Psittacula krameri | GAIOLA: JAULA PEQUENA - L(29) A(48) P(29) | MALHA: LARGA | COMEDOURO: INTERNO | BEBEDOURO: INTERNO | 1 POLEIROS: REDONDO DE 14mm A 20mm NA POSIÇÃO CENTRAL	6,5	5
PS060116	RING NECK LUTINO FÊMEA Nome Cientifico: Psittacula krameri | GAIOLA: JAULA PEQUENA - L(29) A(48) P(29) | MALHA: LARGA | COMEDOURO: INTERNO | BEBEDOURO: INTERNO | 1 POLEIROS: REDONDO DE 14mm A 20mm NA POSIÇÃO CENTRAL	6,5	5
PS060117	RING NECK LUTINO MACHO Nome Cientifico: Psittacula krameri | GAIOLA: JAULA PEQUENA - L(29) A(48) P(29) | MALHA: LARGA | COMEDOURO: INTERNO | BEBEDOURO: INTERNO | 1 POLEIROS: REDONDO DE 14mm A 20mm NA POSIÇÃO CENTRAL	6,5	5
PS060118	RING NECK VERDE CAUDA-CLARA FÊMEA (CLEARTAIL – 5 TIPOS BÁSICOS) Nome Cientifico: Psittacula krameri | GAIOLA: JAULA PEQUENA - L(29) A(48) P(29) | MALHA: LARGA | COMEDOURO: INTERNO | BEBEDOURO: INTERNO | 1 POLEIROS: REDONDO DE 14mm A 20mm NA POSIÇÃO CENTRAL	6,5	5
PS060119	RING NECK VERDE CAUDA-CLARA MACHO (CLEARTAIL – 5 TIPOS BÁSICOS) Nome Cientifico: Psittacula krameri | GAIOLA: JAULA PEQUENA - L(29) A(48) P(29) | MALHA: LARGA | COMEDOURO: INTERNO | BEBEDOURO: INTERNO | 1 POLEIROS: REDONDO DE 14mm A 20mm NA POSIÇÃO CENTRAL	6,5	5
PS060120	RING NECK VERDE FULVO CABEÇA CLARA FÊMEA (BUTTERCUP – 5 TIPOS BÁSICOS) Nome Cientifico: Psittacula krameri | GAIOLA: JAULA PEQUENA - L(29) A(48) P(29) | MALHA: LARGA | COMEDOURO: INTERNO | BEBEDOURO: INTERNO | 1 POLEIROS: REDONDO DE 14mm A 20mm NA POSIÇÃO CENTRAL	6,5	5
PS060121	RING NECK VERDE FULVO CABEÇA CLARA MACHO (BUTTERCUP – 5 TIPOS BÁSICOS) Nome Cientifico: Psittacula krameri | GAIOLA: JAULA PEQUENA - L(29) A(48) P(29) | MALHA: LARGA | COMEDOURO: INTERNO | BEBEDOURO: INTERNO | 1 POLEIROS: REDONDO DE 14mm A 20mm NA POSIÇÃO CENTRAL	6,5	5
PS060122	RING NECK VERDE OPALINO FÊMEA (5 TIPOS BÁSICOS) Nome Cientifico: Psittacula krameri | GAIOLA: JAULA PEQUENA - L(29) A(48) P(29) | MALHA: LARGA | COMEDOURO: INTERNO | BEBEDOURO: INTERNO | 1 POLEIROS: REDONDO DE 14mm A 20mm NA POSIÇÃO CENTRAL	6,5	5
PS060123	RING NECK VERDE OPALINO MACHO (5 TIPOS BÁSICOS) Nome Cientifico: Psittacula krameri | GAIOLA: JAULA PEQUENA - L(29) A(48) P(29) | MALHA: LARGA | COMEDOURO: INTERNO | BEBEDOURO: INTERNO | 1 POLEIROS: REDONDO DE 14mm A 20mm NA POSIÇÃO CENTRAL	6,5	5
PS060124	RING NECK VERDE DILUIDO FÊMEA (5 TIPOS BÁSICOS) Nome Cientifico: Psittacula krameri | GAIOLA: JAULA PEQUENA - L(29) A(48) P(29) | MALHA: LARGA | COMEDOURO: INTERNO | BEBEDOURO: INTERNO | 1 POLEIROS: REDONDO DE 14mm A 20mm NA POSIÇÃO CENTRAL	6,5	5
PS060125	RING NECK VERDE DILUIDO MACHO (5 TIPOS BÁSICOS) Nome Cientifico: Psittacula krameri | GAIOLA: JAULA PEQUENA - L(29) A(48) P(29) | MALHA: LARGA | COMEDOURO: INTERNO | BEBEDOURO: INTERNO | 1 POLEIROS: REDONDO DE 14mm A 20mm NA POSIÇÃO CENTRAL	6,5	5
PS060126	RING NECK VERDE ARLEQUIM RECESSIVO LINHA (TODOS) Nome Cientifico: Psittacula krameri | GAIOLA: JAULA PEQUENA - L(29) A(48) P(29) | MALHA: LARGA | COMEDOURO: INTERNO | BEBEDOURO: INTERNO | 1 POLEIROS: REDONDO DE 14mm A 20mm NA POSIÇÃO CENTRAL	6,5	5
PS060127	RING NECK VERDE ARLEQUIM DOMINANTE LINHA (TODOS) Nome Cientifico: Psittacula krameri | GAIOLA: JAULA PEQUENA - L(29) A(48) P(29) | MALHA: LARGA | COMEDOURO: INTERNO | BEBEDOURO: INTERNO | 1 POLEIROS: REDONDO DE 14mm A 20mm NA POSIÇÃO CENTRAL	6,5	5
PS060140	RING NECK VERDE OUTRAS MUTAÇÕES LINHA FÊMEA Nome Cientifico: Psittacula krameri | GAIOLA: JAULA PEQUENA - L(29) A(48) P(29) | MALHA: LARGA | COMEDOURO: INTERNO | BEBEDOURO: INTERNO | 1 POLEIROS: REDONDO DE 14mm A 20mm NA POSIÇÃO CENTRAL	6,5	5
PS060141	RING NECK VERDE OUTRAS MUTAÇÕES LINHA MACHO Nome Cientifico: Psittacula krameri | GAIOLA: JAULA PEQUENA - L(29) A(48) P(29) | MALHA: LARGA | COMEDOURO: INTERNO | BEBEDOURO: INTERNO | 1 POLEIROS: REDONDO DE 14mm A 20mm NA POSIÇÃO CENTRAL	6,5	5
PS060142	RING NECK VERDE COMBINAÇÃO OPALINO CAUDA CLARA FÊMEA (OPALINO CLEARTAIL – 5 TIPOS BÁSICOS) Nome Cientifico: Psittacula krameri | GAIOLA: JAULA PEQUENA - L(29) A(48) P(29) | MALHA: LARGA | COMEDOURO: INTERNO | BEBEDOURO: INTERNO | 1 POLEIROS: REDONDO DE 14mm A 20mm NA POSIÇÃO CENTRAL	6,5	5
PS060143	RING NECK VERDE COMBINAÇÃO OPALINO CAUDA CLARA MACHO (OPALINO CLEARTAIL – 5 TIPOS BÁSICOS) Nome Cientifico: Psittacula krameri | GAIOLA: JAULA PEQUENA - L(29) A(48) P(29) | MALHA: LARGA | COMEDOURO: INTERNO | BEBEDOURO: INTERNO | 1 POLEIROS: REDONDO DE 14mm A 20mm NA POSIÇÃO CENTRAL	6,5	5
PS060144	RING NECK VERDE COMBINAÇÃO OPALINO FULVO CABEÇA CLARA FÊMEA (OPALINO BUTTERCUP – 5 TIPOS BÁSICOS) Nome Cientifico: Psittacula krameri | GAIOLA: JAULA PEQUENA - L(29) A(48) P(29) | MALHA: LARGA | COMEDOURO: INTERNO | BEBEDOURO: INTERNO | 1 POLEIROS: REDONDO DE 14mm A 20mm NA POSIÇÃO CENTRAL	6,5	5

PS060145	RING NECK VERDE COMBINAÇÃO OPALINO FULVO CABEÇA CLARA MACHO (OPALINO BUTTERCUP – 5 TIPOS BÁSICOS) Nome Cientifico: Psittacula krameri | GAIOLA: JAULA PEQUENA - L(29) A(48) P(29) | MALHA: LARGA | COMEDOURO: INTERNO | BEBEDOURO: INTERNO | 1 POLEIROS: REDONDO DE 14mm A 20mm NA POSIÇÃO CENTRAL	6,5	5
PS060160	RING NECK VERDE OUTRAS COMBINAÇÕES FÊMEA Nome Cientifico: Psittacula krameri | GAIOLA: JAULA PEQUENA - L(29) A(48) P(29) | MALHA: LARGA | COMEDOURO: INTERNO | BEBEDOURO: INTERNO | 1 POLEIROS: REDONDO DE 14mm A 20mm NA POSIÇÃO CENTRAL	6,5	5
PS060161	RING NECK VERDE OUTRAS COMBINAÇÕES MACHO Nome Cientifico: Psittacula krameri | GAIOLA: JAULA PEQUENA - L(29) A(48) P(29) | MALHA: LARGA | COMEDOURO: INTERNO | BEBEDOURO: INTERNO | 1 POLEIROS: REDONDO DE 14mm A 20mm NA POSIÇÃO CENTRAL	6,5	5
TOTAL DE CLASSES: 35			

RING NECKED

COD	COR	BITOLA	ANOS
PS060201	RING NECK AZUL FÊMEA Nome Cientifico: Psittacula krameri | GAIOLA: JAULA PEQUENA - L(29) A(48) P(29) | MALHA: LARGA | COMEDOURO: INTERNO | BEBEDOURO: INTERNO | 1 POLEIROS: REDONDO DE 14mm A 20mm NA POSIÇÃO CENTRAL	6,5	5
PS060202	RING NECK AZUL MACHO Nome Cientifico: Psittacula krameri | GAIOLA: JAULA PEQUENA - L(29) A(48) P(29) | MALHA: LARGA | COMEDOURO: INTERNO | BEBEDOURO: INTERNO | 1 POLEIROS: REDONDO DE 14mm A 20mm NA POSIÇÃO CENTRAL	6,5	5
PS060203	RING NECK AZUL CINZA FÊMEA Nome Cientifico: Psittacula krameri | GAIOLA: JAULA PEQUENA - L(29) A(48) P(29) | MALHA: LARGA | COMEDOURO: INTERNO | BEBEDOURO: INTERNO | 1 POLEIROS: REDONDO DE 14mm A 20mm NA POSIÇÃO CENTRAL	6,5	5
PS060204	RING NECK AZUL CINZA MACHO Nome Cientifico: Psittacula krameri | GAIOLA: JAULA PEQUENA - L(29) A(48) P(29) | MALHA: LARGA | COMEDOURO: INTERNO | BEBEDOURO: INTERNO | 1 POLEIROS: REDONDO DE 14mm A 20mm NA POSIÇÃO CENTRAL	6,5	5
PS060205	RING NECK AZUL 1 FATOR ESCURO FÊMEA (COBALTO) Nome Cientifico: Psittacula krameri | GAIOLA: JAULA PEQUENA - L(29) A(48) P(29) | MALHA: LARGA | COMEDOURO: INTERNO | BEBEDOURO: INTERNO | 1 POLEIROS: REDONDO DE 14mm A 20mm NA POSIÇÃO CENTRAL	6,5	5
PS060206	RING NECK AZUL 1 FATOR ESCURO MACHO (COBALTO) Nome Cientifico: Psittacula krameri | GAIOLA: JAULA PEQUENA - L(29) A(48) P(29) | MALHA: LARGA | COMEDOURO: INTERNO | BEBEDOURO: INTERNO | 1 POLEIROS: REDONDO DE 14mm A 20mm NA POSIÇÃO CENTRAL	6,5	5
PS060207	RING NECK AZUL 2 FATORES ESCUROS FÊMEA (MALVA) Nome Cientifico: Psittacula krameri | GAIOLA: JAULA PEQUENA - L(29) A(48) P(29) | MALHA: LARGA | COMEDOURO: INTERNO | BEBEDOURO: INTERNO | 1 POLEIROS: REDONDO DE 14mm A 20mm NA POSIÇÃO CENTRAL	6,5	5
PS060208	RING NECK AZUL 2 FATORES ESCUROS MACHO (MALVA) Nome Cientifico: Psittacula krameri | GAIOLA: JAULA PEQUENA - L(29) A(48) P(29) | MALHA: LARGA | COMEDOURO: INTERNO | BEBEDOURO: INTERNO | 1 POLEIROS: REDONDO DE 14mm A 20mm NA POSIÇÃO CENTRAL	6,5	5
PS060209	RING NECK AZUL VIOLETA VISUAL FÊMEA Nome Cientifico: Psittacula krameri | GAIOLA: JAULA PEQUENA - L(29) A(48) P(29) | MALHA: LARGA | COMEDOURO: INTERNO | BEBEDOURO: INTERNO | 1 POLEIROS: REDONDO DE 14mm A 20mm NA POSIÇÃO CENTRAL	6,5	5
PS060210	RING NECK AZUL VIOLETA VISUAL MACHO Nome Cientifico: Psittacula krameri | GAIOLA: JAULA PEQUENA - L(29) A(48) P(29) | MALHA: LARGA | COMEDOURO: INTERNO | BEBEDOURO: INTERNO | 1 POLEIROS: REDONDO DE 14mm A 20mm NA POSIÇÃO CENTRAL	6,5	5
PS060211	RING NECK AZUL CANELA FÊMEA (5 TIPOS) Nome Cientifico: Psittacula krameri | GAIOLA: JAULA PEQUENA - L(29) A(48) P(29) | MALHA: LARGA | COMEDOURO: INTERNO | BEBEDOURO: INTERNO | 1 POLEIROS: REDONDO DE 14mm A 20mm NA POSIÇÃO CENTRAL	6,5	5
PS060212	RING NECK AZUL CANELA MACHO (5 TIPOS) Nome Cientifico: Psittacula krameri | GAIOLA: JAULA PEQUENA - L(29) A(48) P(29) | MALHA: LARGA | COMEDOURO: INTERNO | BEBEDOURO: INTERNO | 1 POLEIROS: REDONDO DE 14mm A 20mm NA POSIÇÃO CENTRAL	6,5	5
PS060213	RING NECK AZUL PÁLIDO FÊMEA (5 TIPOS) Nome Cientifico: Psittacula krameri | GAIOLA: JAULA PEQUENA - L(29) A(48) P(29) | MALHA: LARGA | COMEDOURO: INTERNO | BEBEDOURO: INTERNO | 1 POLEIROS: REDONDO DE 14mm A 20mm NA POSIÇÃO CENTRAL	6,5	5
PS060214	RING NECK AZUL PÁLIDO MACHO (5 TIPOS) Nome Cientifico: Psittacula krameri | GAIOLA: JAULA PEQUENA - L(29) A(48) P(29) | MALHA: LARGA | COMEDOURO: INTERNO | BEBEDOURO: INTERNO | 1 POLEIROS: REDONDO DE 14mm A 20mm NA POSIÇÃO CENTRAL	6,5	5
PS060215	RING NECK AZUL PÁLIDO-INO (5 TIPOS) Nome Cientifico: Psittacula krameri | GAIOLA: JAULA PEQUENA - L(29) A(48) P(29) | MALHA: LARGA | COMEDOURO: INTERNO | BEBEDOURO: INTERNO | 1 POLEIROS: REDONDO DE 14mm A 20mm NA POSIÇÃO CENTRAL	6,5	5
PS060216	RING NECK ALBINO (MACHOS E FÊMEAS) Nome Cientifico: Psittacula krameri | GAIOLA: JAULA PEQUENA - L(29) A(48) P(29) | MALHA: LARGA | COMEDOURO: INTERNO | BEBEDOURO: INTERNO | 1 POLEIROS: REDONDO DE 14mm A 20mm NA POSIÇÃO CENTRAL	6,5	5
PS060217	RING NECK AZUL CAUDA-CLARA FÊMEA (5 TIPOS) Nome Cientifico: Psittacula krameri | GAIOLA: JAULA PEQUENA - L(29) A(48) P(29) | MALHA: LARGA | COMEDOURO: INTERNO | BEBEDOURO: INTERNO | 1 POLEIROS: REDONDO DE 14mm A 20mm NA POSIÇÃO CENTRAL	6,5	5
PS060218	RING NECK AZUL CAUDA-CLARA MACHO (5 TIPOS) Nome Cientifico: Psittacula krameri | GAIOLA: JAULA PEQUENA - L(29) A(48) P(29) | MALHA: LARGA | COMEDOURO: INTERNO | BEBEDOURO: INTERNO | 1 POLEIROS: REDONDO DE 14mm A 20mm NA POSIÇÃO CENTRAL	6,5	5
PS060219	RING NECK AZUL FULVO CABEÇA CLARA FÊMEA (5 TIPOS) Nome Cientifico: Psittacula krameri | GAIOLA: JAULA PEQUENA - L(29) A(48) P(29) | MALHA: LARGA | COMEDOURO: INTERNO | BEBEDOURO: INTERNO | 1 POLEIROS: REDONDO DE 14mm A 20mm NA POSIÇÃO CENTRAL	6,5	5
PS060220	RING NECK AZUL FULVO CABEÇA CLARA MACHO (5 TIPOS) Nome Cientifico: Psittacula krameri | GAIOLA: JAULA PEQUENA - L(29) A(48) P(29) | MALHA: LARGA | COMEDOURO: INTERNO | BEBEDOURO: INTERNO | 1 POLEIROS: REDONDO DE 14mm A 20mm NA POSIÇÃO CENTRAL	6,5	5
PS060221	RING NECK AZUL OPALINO FÊMEA (5 TIPOS) Nome Cientifico: Psittacula krameri | GAIOLA: JAULA PEQUENA - L(29) A(48) P(29) | MALHA: LARGA | COMEDOURO: INTERNO | BEBEDOURO: INTERNO | 1 POLEIROS: REDONDO DE 14mm A 20mm NA POSIÇÃO CENTRAL	6,5	5
PS060222	RING NECK AZUL OPALINO MACHO (5 TIPOS) Nome Cientifico: Psittacula krameri | GAIOLA: JAULA PEQUENA - L(29) A(48) P(29) | MALHA: LARGA | COMEDOURO: INTERNO | BEBEDOURO: INTERNO | 1 POLEIROS: REDONDO DE 14mm A 20mm NA POSIÇÃO CENTRAL	6,5	5
PS060223	RING NECK AZUL DILUIDO FÊMEA (5 TIPOS) Nome Cientifico: Psittacula krameri | GAIOLA: JAULA PEQUENA - L(29) A(48) P(29) | MALHA: LARGA | COMEDOURO: INTERNO | BEBEDOURO: INTERNO | 1 POLEIROS: REDONDO DE 14mm A 20mm NA POSIÇÃO CENTRAL	6,5	5
PS060224	RING NECK AZUL DILUIDO MACHO (5 TIPOS) Nome Cientifico: Psittacula krameri | GAIOLA: JAULA PEQUENA - L(29) A(48) P(29) | MALHA: LARGA | COMEDOURO: INTERNO | BEBEDOURO: INTERNO | 1 POLEIROS: REDONDO DE 14mm A 20mm NA POSIÇÃO CENTRAL	6,5	5
PS060225	RING NECK AZUL ARLEQUIM RECESSIVO (TODOS) Nome Cientifico: Psittacula krameri | GAIOLA: JAULA PEQUENA - L(29) A(48) P(29) | MALHA: LARGA | COMEDOURO: INTERNO | BEBEDOURO: INTERNO | 1 POLEIROS: REDONDO DE 14mm A 20mm NA POSIÇÃO CENTRAL	6,5	5
PS060226	RING NECK AZUL ARLEQUIM DOMINANTE (TODOS) Nome Cientifico: Psittacula krameri | GAIOLA: JAULA PEQUENA - L(29) A(48) P(29) | MALHA: LARGA | COMEDOURO: INTERNO | BEBEDOURO: INTERNO | 1 POLEIROS: REDONDO DE 14mm A 20mm NA POSIÇÃO CENTRAL	6,5	5
PS060240	RING NECK AZUL OUTRAS MUTAÇÕES FÊMEA Nome Cientifico: Psittacula krameri | GAIOLA: JAULA PEQUENA - L(29) A(48) P(29) | MALHA: LARGA | COMEDOURO: INTERNO | BEBEDOURO: INTERNO | 1 POLEIROS: REDONDO DE 14mm A 20mm NA POSIÇÃO CENTRAL	6,5	5
PS060241	RING NECK AZUL OUTRAS MUTAÇÕES MACHO Nome Cientifico: Psittacula krameri | GAIOLA: JAULA PEQUENA - L(29) A(48) P(29) | MALHA: LARGA | COMEDOURO: INTERNO | BEBEDOURO: INTERNO | 1 POLEIROS: REDONDO DE 14mm A 20mm NA POSIÇÃO CENTRAL	6,5	5
PS060242	RING NECK AZUL COMBINAÇÃO OPALINO CAUDA CLARA FÊMEA (OPALINO CLEARTAIL - 5 TIPOS BÁSICOS) Nome Cientifico: Psittacula krameri | GAIOLA: JAULA PEQUENA - L(29) A(48) P(29) | MALHA: LARGA | COMEDOURO: INTERNO | BEBEDOURO: INTERNO | 1 POLEIROS: REDONDO DE 14mm A 20mm NA POSIÇÃO CENTRAL	6,5	5
PS060243	RING NECK AZUL COMBINAÇÃO OPALINO CAUDA CLARA MACHO (OPALINO CLEARTAIL – 5 TIPOS BÁSICOS) Nome Cientifico: Psittacula krameri | GAIOLA: JAULA PEQUENA - L(29) A(48) P(29) | MALHA: LARGA | COMEDOURO: INTERNO | BEBEDOURO: INTERNO | 1 POLEIROS: REDONDO DE 14mm A 20mm NA POSIÇÃO CENTRAL	6,5	5
PS060244	RING NECK AZUL COMBINAÇÃO OPALINO FULVO FÊMEA (OPALINO BUTTERCUP – 5 TIPOS BÁSICOS) Nome Cientifico: Psittacula krameri | GAIOLA: JAULA PEQUENA - L(29) A(48) P(29) | MALHA: LARGA | COMEDOURO: INTERNO | BEBEDOURO: INTERNO | 1 POLEIROS: REDONDO DE 14mm A 20mm NA POSIÇÃO CENTRAL	6,5	5

PS060245	RING NECK AZUL COMBINAÇÃO OPALINO FULVO MACHO (OPALINO BUTTERCUP – 5 TIPOS BÁSICOS) Nome Científico: Psittacula krameri | GAIOLA: JAULA PEQUENA - L(29) A(48) P(29) | MALHA: LARGA | COMEDOURO: INTERNO | BEBEDOURO: INTERNO | 1 POLEIROS: REDONDO DE 14mm A 20mm NA POSIÇÃO CENTRAL	6,5	5
PS060250	RING NECK AZUL OUTRAS COMBINAÇÕES FÊMEA Nome Científico: Psittacula krameri | GAIOLA: JAULA PEQUENA - L(29) A(48) P(29) | MALHA: LARGA | COMEDOURO: INTERNO | BEBEDOURO: INTERNO | 1 POLEIROS: REDONDO DE 14mm A 20mm NA POSIÇÃO CENTRAL	6,5	5
PS060251	RING NECK AZUL OUTRAS COMBINAÇÕES MACHO Nome Científico: Psittacula krameri | GAIOLA: JAULA PEQUENA - L(29) A(48) P(29) | MALHA: LARGA | COMEDOURO: INTERNO | BEBEDOURO: INTERNO | 1 POLEIROS: REDONDO DE 14mm A 20mm NA POSIÇÃO CENTRAL	6,5	5
TOTAL DE CLASSES: 34			

RING NECKED

COD	COR	BITOLA	ANOS
PS060301	RING NECK TURQUESA FÊMEA Nome Científico: Psittacula krameri | GAIOLA: JAULA PEQUENA - L(29) A(48) P(29) | MALHA: LARGA | COMEDOURO: INTERNO | BEBEDOURO: INTERNO | 1 POLEIROS: REDONDO DE 14mm A 20mm NA POSIÇÃO CENTRAL	6,5	5
PS060302	RING NECK TURQUESA MACHO Nome Científico: Psittacula krameri | GAIOLA: JAULA PEQUENA - L(29) A(48) P(29) | MALHA: LARGA | COMEDOURO: INTERNO | BEBEDOURO: INTERNO | 1 POLEIROS: REDONDO DE 14mm A 20mm NA POSIÇÃO CENTRAL	6,5	5
PS060303	RING NECK TURQUESA CINZA FÊMEA Nome Científico: Psittacula krameri | GAIOLA: JAULA PEQUENA - L(29) A(48) P(29) | MALHA: LARGA | COMEDOURO: INTERNO | BEBEDOURO: INTERNO | 1 POLEIROS: REDONDO DE 14mm A 20mm NA POSIÇÃO CENTRAL	6,5	5
PS060304	RING NECK TURQUESA CINZA MACHO Nome Científico: Psittacula krameri | GAIOLA: JAULA PEQUENA - L(29) A(48) P(29) | MALHA: LARGA | COMEDOURO: INTERNO | BEBEDOURO: INTERNO | 1 POLEIROS: REDONDO DE 14mm A 20mm NA POSIÇÃO CENTRAL	6,5	5
PS060305	RING NECK TURQUESA 1 FATOR ESCURO FÊMEA (COBALTO TURQUESA) Nome Científico: Psittacula krameri | GAIOLA: JAULA PEQUENA - L(29) A(48) P(29) | MALHA: LARGA | COMEDOURO: INTERNO | BEBEDOURO: INTERNO | 1 POLEIROS: REDONDO DE 14mm A 20mm NA POSIÇÃO CENTRAL	6,5	5
PS060306	RING NECK TURQUESA 1 FATOR ESCURO MACHO (COBALTO TURQUESA) Nome Científico: Psittacula krameri | GAIOLA: JAULA PEQUENA - L(29) A(48) P(29) | MALHA: LARGA | COMEDOURO: INTERNO | BEBEDOURO: INTERNO | 1 POLEIROS: REDONDO DE 14mm A 20mm NA POSIÇÃO CENTRAL	6,5	5
PS060307	RING NECK TURQUESA 2 FATORES ESCUROS FÊMEA (MALVA TURQUESA) Nome Científico: Psittacula krameri | GAIOLA: JAULA PEQUENA - L(29) A(48) P(29) | MALHA: LARGA | COMEDOURO: INTERNO | BEBEDOURO: INTERNO | 1 POLEIROS: REDONDO DE 14mm A 20mm NA POSIÇÃO CENTRAL	6,5	5
PS060308	RING NECK TURQUESA 2 FATORES ESCUROS MACHO (MALVA TURQUESA) Nome Científico: Psittacula krameri | GAIOLA: JAULA PEQUENA - L(29) A(48) P(29) | MALHA: LARGA | COMEDOURO: INTERNO | BEBEDOURO: INTERNO | 1 POLEIROS: REDONDO DE 14mm A 20mm NA POSIÇÃO CENTRAL	6,5	5
PS060309	RING NECK TURQUESA VIOLETA VISUAL FÊMEA Nome Científico: Psittacula krameri | GAIOLA: JAULA PEQUENA - L(29) A(48) P(29) | MALHA: LARGA | COMEDOURO: INTERNO | BEBEDOURO: INTERNO | 1 POLEIROS: REDONDO DE 14mm A 20mm NA POSIÇÃO CENTRAL	6,5	5
PS060310	RING NECK TURQUESA VIOLETA VISUAL MACHO Nome Científico: Psittacula krameri | GAIOLA: JAULA PEQUENA - L(29) A(48) P(29) | MALHA: LARGA | COMEDOURO: INTERNO | BEBEDOURO: INTERNO | 1 POLEIROS: REDONDO DE 14mm A 20mm NA POSIÇÃO CENTRAL	6,5	5
PS060321	RING NECK ESMERALDA FÊMEA Nome Científico: Psittacula krameri | GAIOLA: JAULA PEQUENA - L(29) A(48) P(29) | MALHA: LARGA | COMEDOURO: INTERNO | BEBEDOURO: INTERNO | 1 POLEIROS: REDONDO DE 14mm A 20mm NA POSIÇÃO CENTRAL	6,5	5
PS060322	RING NECK ESMERALDA MACHO Nome Científico: Psittacula krameri | GAIOLA: JAULA PEQUENA - L(29) A(48) P(29) | MALHA: LARGA | COMEDOURO: INTERNO | BEBEDOURO: INTERNO | 1 POLEIROS: REDONDO DE 14mm A 20mm NA POSIÇÃO CENTRAL	6,5	5
PS060323	RING NECK ESMERALDA CINZA FÊMEA Nome Científico: Psittacula krameri | GAIOLA: JAULA PEQUENA - L(29) A(48) P(29) | MALHA: LARGA | COMEDOURO: INTERNO | BEBEDOURO: INTERNO | 1 POLEIROS: REDONDO DE 14mm A 20mm NA POSIÇÃO CENTRAL	6,5	5
PS060324	RING NECK ESMERALDA CINZA MACHO Nome Científico: Psittacula krameri | GAIOLA: JAULA PEQUENA - L(29) A(48) P(29) | MALHA: LARGA | COMEDOURO: INTERNO | BEBEDOURO: INTERNO | 1 POLEIROS: REDONDO DE 14mm A 20mm NA POSIÇÃO CENTRAL	6,5	5
PS060325	RING NECK ESMERALDA 1 FATOR ESCURO FÊMEA (COBALTO TURQUESA) Nome Científico: Psittacula krameri | GAIOLA: JAULA PEQUENA - L(29) A(48) P(29) | MALHA: LARGA | COMEDOURO: INTERNO | BEBEDOURO: INTERNO | 1 POLEIROS: REDONDO DE 14mm A 20mm NA POSIÇÃO CENTRAL	6,5	5
PS060326	RING NECK ESMERALDA 1 FATOR ESCURO MACHO (COBALTO TURQUESA) Nome Científico: Psittacula krameri | GAIOLA: JAULA PEQUENA - L(29) A(48) P(29) | MALHA: LARGA | COMEDOURO: INTERNO | BEBEDOURO: INTERNO | 1 POLEIROS: REDONDO DE 14mm A 20mm NA POSIÇÃO CENTRAL	6,5	5
PS060327	RING NECK ESMERALDA 2 FATORES ESCUROS FÊMEA (MALVA TURQUESA) Nome Científico: Psittacula krameri | GAIOLA: JAULA PEQUENA - L(29) A(48) P(29) | MALHA: LARGA | COMEDOURO: INTERNO | BEBEDOURO: INTERNO | 1 POLEIROS: REDONDO DE 14mm A 20mm NA POSIÇÃO CENTRAL	6,5	5
PS060328	RING NECK ESMERALDA 2 FATORES ESCUROS MACHO (MALVA TURQUESA) Nome Científico: Psittacula krameri | GAIOLA: JAULA PEQUENA - L(29) A(48) P(29) | MALHA: LARGA | COMEDOURO: INTERNO | BEBEDOURO: INTERNO | 1 POLEIROS: REDONDO DE 14mm A 20mm NA POSIÇÃO CENTRAL	6,5	5
PS060329	RING NECK ESMERALDA VIOLETA VISUAL FÊMEA Nome Científico: Psittacula krameri | GAIOLA: JAULA PEQUENA - L(29) A(48) P(29) | MALHA: LARGA | COMEDOURO: INTERNO | BEBEDOURO: INTERNO | 1 POLEIROS: REDONDO DE 14mm A 20mm NA POSIÇÃO CENTRAL	6,5	5
PS060330	RING NECK ESMERALDA VIOLETA VISUAL MACHO Nome Científico: Psittacula krameri | GAIOLA: JAULA PEQUENA - L(29) A(48) P(29) | MALHA: LARGA | COMEDOURO: INTERNO | BEBEDOURO: INTERNO | 1 POLEIROS: REDONDO DE 14mm A 20mm NA POSIÇÃO CENTRAL	6,5	5
PS060341	RING NECK TURQUESA E/OU ESMERALDA CANELA FÊMEA (5 TIPOS) Nome Científico: Psittacula krameri | GAIOLA: JAULA PEQUENA - L(29) A(48) P(29) | MALHA: LARGA | COMEDOURO: INTERNO | BEBEDOURO: INTERNO | 1 POLEIROS: REDONDO DE 14mm A 20mm NA POSIÇÃO CENTRAL	6,5	5
PS060342	RING NECK TURQUESA E/OU ESMERALDA CANELA MACHO (5 TIPOS) Nome Científico: Psittacula krameri | GAIOLA: JAULA PEQUENA - L(29) A(48) P(29) | MALHA: LARGA | COMEDOURO: INTERNO | BEBEDOURO: INTERNO | 1 POLEIROS: REDONDO DE 14mm A 20mm NA POSIÇÃO CENTRAL	6,5	5
PS060343	RING NECK TURQUESA E/OU ESMERALDA PÁLIDO FÊMEA (5 TIPOS) Nome Científico: Psittacula krameri | GAIOLA: JAULA PEQUENA - L(29) A(48) P(29) | MALHA: LARGA | COMEDOURO: INTERNO | BEBEDOURO: INTERNO | 1 POLEIROS: REDONDO DE 14mm A 20mm NA POSIÇÃO CENTRAL	6,5	5
PS060344	RING NECK TURQUESA E/OU ESMERALDA PÁLIDO MACHO (5 TIPOS) Nome Científico: Psittacula krameri | GAIOLA: JAULA PEQUENA - L(29) A(48) P(29) | MALHA: LARGA | COMEDOURO: INTERNO | BEBEDOURO: INTERNO | 1 POLEIROS: REDONDO DE 14mm A 20mm NA POSIÇÃO CENTRAL	6,5	5
PS060345	RING NECK TURQUESA E/OU ESMERALDA PÁLIDO-INO (5 TIPOS) Nome Científico: Psittacula krameri | GAIOLA: JAULA PEQUENA - L(29) A(48) P(29) | MALHA: LARGA | COMEDOURO: INTERNO | BEBEDOURO: INTERNO | 1 POLEIROS: REDONDO DE 14mm A 20mm NA POSIÇÃO CENTRAL	6,5	5
PS060346	RING NECK CREMINO FÊMEA Nome Científico: Psittacula krameri | GAIOLA: JAULA PEQUENA - L(29) A(48) P(29) | MALHA: LARGA | COMEDOURO: INTERNO | BEBEDOURO: INTERNO | 1 POLEIROS: REDONDO DE 14mm A 20mm NA POSIÇÃO CENTRAL	6,5	5
PS060347	RING NECK CREMINO MACHO Nome Científico: Psittacula krameri | GAIOLA: JAULA PEQUENA - L(29) A(48) P(29) | MALHA: LARGA | COMEDOURO: INTERNO | BEBEDOURO: INTERNO | 1 POLEIROS: REDONDO DE 14mm A 20mm NA POSIÇÃO CENTRAL	6,5	5
PS060348	RING NECK TURQUESA E/OU ESMERALDA CAUDA-CLARA FÊMEA (5 TIPOS) Nome Científico: Psittacula krameri | GAIOLA: JAULA PEQUENA - L(29) A(48) P(29) | MALHA: LARGA | COMEDOURO: INTERNO | BEBEDOURO: INTERNO | 1 POLEIROS: REDONDO DE 14mm A 20mm NA POSIÇÃO CENTRAL	6,5	5
PS060349	RING NECK TURQUESA E/OU ESMERALDA CAUDA-CLARA MACHO (5 TIPOS) Nome Científico: Psittacula krameri | GAIOLA: JAULA PEQUENA - L(29) A(48) P(29) | MALHA: LARGA | COMEDOURO: INTERNO | BEBEDOURO: INTERNO | 1 POLEIROS: REDONDO DE 14mm A 20mm NA POSIÇÃO CENTRAL	6,5	5
PS060350	RING NECK TURQUESA E/OU ESMERALDA FULVOS FÊMEA (5 TIPOS) Nome Científico: Psittacula krameri | GAIOLA: JAULA PEQUENA - L(29) A(48) P(29) | MALHA: LARGA | COMEDOURO: INTERNO | BEBEDOURO: INTERNO | 1 POLEIROS: REDONDO DE 14mm A 20mm NA POSIÇÃO CENTRAL	6,5	5
PS060351	RING NECK TURQUESA E/OU ESMERALDA FULVOS MACHO (5 TIPOS) Nome Científico: Psittacula krameri | GAIOLA: JAULA PEQUENA - L(29) A(48) P(29) | MALHA: LARGA | COMEDOURO: INTERNO | BEBEDOURO: INTERNO | 1 POLEIROS: REDONDO DE 14mm A 20mm NA POSIÇÃO CENTRAL	6,5	5

PS060352	RING NECK TURQUESA E/OU ESMERALDA OPALINO FÊMEA (5 TIPOS) Nome Cientifico: Psittacula krameri | GAIOLA: JAULA PEQUENA - L(29) A(48) P(29) | MALHA: LARGA | COMEDOURO: INTERNO | BEBEDOURO: INTERNO | 1 POLEIROS: REDONDO DE 14mm A 20mm NA POSIÇÃO CENTRAL	6,5	5
PS060353	RING NECK TURQUESA E/OU ESMERALDA OPALINO MACHO (5 TIPOS) Nome Cientifico: Psittacula krameri | GAIOLA: JAULA PEQUENA - L(29) A(48) P(29) | MALHA: LARGA | COMEDOURO: INTERNO | BEBEDOURO: INTERNO | 1 POLEIROS: REDONDO DE 14mm A 20mm NA POSIÇÃO CENTRAL	6,5	5
PS060354	RING NECK TURQUESA E/OU ESMERALDA DILUIDO FÊMEA (5 TIPOS) Nome Cientifico: Psittacula krameri | GAIOLA: JAULA PEQUENA - L(29) A(48) P(29) | MALHA: LARGA | COMEDOURO: INTERNO | BEBEDOURO: INTERNO | 1 POLEIROS: REDONDO DE 14mm A 20mm NA POSIÇÃO CENTRAL	6,5	5
PS060355	RING NECK TURQUESA E/OU ESMERALDA DILUIDO MACHO (5 TIPOS) Nome Cientifico: Psittacula krameri | GAIOLA: JAULA PEQUENA - L(29) A(48) P(29) | MALHA: LARGA | COMEDOURO: INTERNO | BEBEDOURO: INTERNO | 1 POLEIROS: REDONDO DE 14mm A 20mm NA POSIÇÃO CENTRAL	6,5	5
PS060356	RING NECK TURQUESA E/OU ESMERALDA ARLEQUIM RECESSIVO (TODOS) Nome Cientifico: Psittacula krameri | GAIOLA: JAULA PEQUENA - L(29) A(48) P(29) | MALHA: LARGA | COMEDOURO: INTERNO | BEBEDOURO: INTERNO | 1 POLEIROS: REDONDO DE 14mm A 20mm NA POSIÇÃO CENTRAL	6,5	5
PS060357	RING NECK TURQUESA E/OU ESMERALDA ARLEQUIM DOMINANTE (TODOS) Nome Cientifico: Psittacula krameri | GAIOLA: JAULA PEQUENA - L(29) A(48) P(29) | MALHA: LARGA | COMEDOURO: INTERNO | BEBEDOURO: INTERNO | 1 POLEIROS: REDONDO DE 14mm A 20mm NA POSIÇÃO CENTRAL	6,5	5
PS060370	RING NECK TURQUESA E/OU ESMERALDA OUTRAS MUTAÇÕES FÊMEA Nome Cientifico: Psittacula krameri | GAIOLA: JAULA PEQUENA - L(29) A(48) P(29) | MALHA: LARGA | COMEDOURO: INTERNO | BEBEDOURO: INTERNO | 1 POLEIROS: REDONDO DE 14mm A 20mm NA POSIÇÃO CENTRAL	6,5	5
PS060371	RING NECK TURQUESA E/OU ESMERALDA OUTRAS MUTAÇÕES MACHO Nome Cientifico: Psittacula krameri | GAIOLA: JAULA PEQUENA - L(29) A(48) P(29) | MALHA: LARGA | COMEDOURO: INTERNO | BEBEDOURO: INTERNO | 1 POLEIROS: REDONDO DE 14mm A 20mm NA POSIÇÃO CENTRAL	6,5	5
PS060372	RING NECK TURQUESA E/OU ESMERALDA COMBINAÇÃO OPALINO CAUDA CLARA FÊMEA (OPALINO CLEARTAIL – 5 TIPOS BÁSICOS) Nome Cientifico: Psittacula krameri | GAIOLA: JAULA PEQUENA - L(29) A(48) P(29) | MALHA: LARGA | COMEDOURO: INTERNO | BEBEDOURO: INTERNO | 1 POLEIROS: REDONDO DE 14mm A 20mm NA POSIÇÃO CENTRAL	6,5	5
PS060373	RING NECK TURQUESA E/OU ESMERALDA COMBINAÇÃO OPALINO CAUDA CLARA MACHO (OPALINO CLEARTAIL – 5 TIPOS BÁSICOS) Nome Cientifico: Psittacula krameri | GAIOLA: JAULA PEQUENA - L(29) A(48) P(29) | MALHA: LARGA | COMEDOURO: INTERNO | BEBEDOURO: INTERNO | 1 POLEIROS: REDONDO DE 14mm A 20mm NA POSIÇÃO CENTRAL	6,5	5
PS060374	RING NECK TURQUESA E/OU ESMERALDA COMBINAÇÃO OPALINO FULVO FÊMEA (OPALINO BUTTERCUP – 5 TIPOS BÁSICOS) Nome Cientifico: Psittacula krameri | GAIOLA: JAULA PEQUENA - L(29) A(48) P(29) | MALHA: LARGA | COMEDOURO: INTERNO | BEBEDOURO: INTERNO | 1 POLEIROS: REDONDO DE 14mm A 20mm NA POSIÇÃO CENTRAL	6,5	5
PS060375	RING NECK TURQUESA E/OU ESMERALDA COMBINAÇÃO OPALINO FULVO MACHO (OPALINO BUTTERCUP – 5 TIPOS BÁSICOS) Nome Cientifico: Psittacula krameri | GAIOLA: JAULA PEQUENA - L(29) A(48) P(29) | MALHA: LARGA | COMEDOURO: INTERNO | BEBEDOURO: INTERNO | 1 POLEIROS: REDONDO DE 14mm A 20mm NA POSIÇÃO CENTRAL	6,5	5
PS060380	RING NECK TURQUESA E/OU ESMERALDA OUTRAS COMBINAÇÕES FÊMEA Nome Cientifico: Psittacula krameri | GAIOLA: JAULA PEQUENA - L(29) A(48) P(29) | MALHA: LARGA | COMEDOURO: INTERNO | BEBEDOURO: INTERNO | 1 POLEIROS: REDONDO DE 14mm A 20mm NA POSIÇÃO CENTRAL	6,5	5
PS060381	RING NECK TURQUESA E/OU ESMERALDA OUTRAS COMBINAÇÕES MACHO Nome Cientifico: Psittacula krameri | GAIOLA: JAULA PEQUENA - L(29) A(48) P(29) | MALHA: LARGA | COMEDOURO: INTERNO | BEBEDOURO: INTERNO | 1 POLEIROS: REDONDO DE 14mm A 20mm NA POSIÇÃO CENTRAL	6,5	5
TOTAL DE CLASSES: 45			

TOTAL DE CLASSES NO GRUPO: 114

KATARINAS

KATARINA

COD	COR	BITOLA	ANOS
PS080101	KATARINA VERDE (ANCESTRAL) Nome Cientifico: Bolborhyncus lineola | GAIOLA: MULTI USO GRANDE - L(43) A(31) P(22) | MALHA: LARGA | COMEDOURO: INTERNO | BEBEDOURO: LOUCA | 2 POLEIROS: REDONDO DE 12mm NA POSIÇÃO CENTRO EM LINHA DISTANCIA 8 ARAMES ENTRE SI	4,5	3
PS080102	KATARINA VERDE 1 FATOR ESCURO (JADE) Nome Cientifico: Bolborhyncus lineola | GAIOLA: MULTI USO GRANDE - L(43) A(31) P(22) | MALHA: LARGA | COMEDOURO: INTERNO | BEBEDOURO: LOUCA | 2 POLEIROS: REDONDO DE 12mm NA POSIÇÃO CENTRO EM LINHA DISTANCIA 8 ARAMES ENTRE SI	4,5	3
PS080103	KATARINA VERDE 2 FATORES ESCUROS (OLIVA) Nome Cientifico: Bolborhyncus lineola | GAIOLA: MULTI USO GRANDE - L(43) A(31) P(22) | MALHA: LARGA | COMEDOURO: INTERNO | BEBEDOURO: LOUCA | 2 POLEIROS: REDONDO DE 12mm NA POSIÇÃO CENTRO EM LINHA DISTANCIA 8 ARAMES ENTRE SI	4,5	3
PS080104	KATARINA LUTINO Nome Cientifico: Bolborhyncus lineola | GAIOLA: MULTI USO GRANDE - L(43) A(31) P(22) | MALHA: LARGA | COMEDOURO: INTERNO | BEBEDOURO: LOUCA | 2 POLEIROS: REDONDO DE 12mm NA POSIÇÃO CENTRO EM LINHA DISTANCIA 8 ARAMES ENTRE SI	4,5	3
PS080105	KATARINA VERDE ASA-CINZA Nome Cientifico: Bolborhyncus lineola | GAIOLA: MULTI USO GRANDE - L(43) A(31) P(22) | MALHA: LARGA | COMEDOURO: INTERNO | BEBEDOURO: LOUCA | 2 POLEIROS: REDONDO DE 12mm NA POSIÇÃO CENTRO EM LINHA DISTANCIA 8 ARAMES ENTRE SI	4,5	3
PS080106	KATARINA VERDE ASA CINZA1 FATOR ESCURO (JADE) Nome Cientifico: Bolborhyncus lineola | GAIOLA: MULTI USO GRANDE - L(43) A(31) P(22) | MALHA: LARGA | COMEDOURO: INTERNO | BEBEDOURO: LOUCA | 2 POLEIROS: REDONDO DE 12mm NA POSIÇÃO CENTRO EM LINHA DISTANCIA 8 ARAMES ENTRE SI	4,5	3
PS080107	KATARINA VERDE ASA CINZA 2 FATORES ESCUROS (OLIVA) Nome Cientifico: Bolborhyncus lineola | GAIOLA: MULTI USO GRANDE - L(43) A(31) P(22) | MALHA: LARGA | COMEDOURO: INTERNO | BEBEDOURO: LOUCA | 2 POLEIROS: REDONDO DE 12mm NA POSIÇÃO CENTRO EM LINHA DISTANCIA 8 ARAMES ENTRE SI	4,5	3
PS080108	KATARINA LUTINO ASA-CINZA Nome Cientifico: Bolborhyncus lineola | GAIOLA: MULTI USO GRANDE - L(43) A(31) P(22) | MALHA: LARGA | COMEDOURO: INTERNO | BEBEDOURO: LOUCA | 2 POLEIROS: REDONDO DE 12mm NA POSIÇÃO CENTRO EM LINHA DISTANCIA 8 ARAMES ENTRE SI	4,5	3
PS080109	KATARINA VERDE FULVO Nome Cientifico: Bolborhyncus lineola | GAIOLA: MULTI USO GRANDE - L(43) A(31) P(22) | MALHA: LARGA | COMEDOURO: INTERNO | BEBEDOURO: LOUCA | 2 POLEIROS: REDONDO DE 12mm NA POSIÇÃO CENTRO EM LINHA DISTANCIA 8 ARAMES ENTRE SI	4,5	3
PS080110	KATARINA VERDE ARLEQUIM Nome Cientifico: Bolborhyncus lineola | GAIOLA: MULTI USO GRANDE - L(43) A(31) P(22) | MALHA: LARGA | COMEDOURO: INTERNO | BEBEDOURO: LOUCA | 2 POLEIROS: REDONDO DE 12mm NA POSIÇÃO CENTRO EM LINHA DISTANCIA 8 ARAMES ENTRE SI	4,5	3
PS080130	KATARINA VERDE OUTRAS MUTAÇÕES Nome Cientifico: Bolborhyncus lineola | GAIOLA: MULTI USO GRANDE - L(43) A(31) P(22) | MALHA: LARGA | COMEDOURO: INTERNO | BEBEDOURO: LOUCA | 2 POLEIROS: REDONDO DE 12mm NA POSIÇÃO CENTRO EM LINHA DISTANCIA 8 ARAMES ENTRE SI	4,5	3

TOTAL DE CLASSES: 11

KATARINA

COD	COR	BITOLA	ANOS
PS080201	KATARINA TURQUESA Nome Cientifico: Bolborhyncus lineola | GAIOLA: MULTI USO GRANDE - L(43) A(31) P(22) | MALHA: LARGA | COMEDOURO: INTERNO | BEBEDOURO: LOUCA | 2 POLEIROS: REDONDO DE 12mm NA POSIÇÃO CENTRO EM LINHA DISTANCIA 8 ARAMES ENTRE SI	4,5	3
PS080202	KATARINA TURQUESA 1 FATOR ESCURO (TURQUESA COBALTO) Nome Cientifico: Bolborhyncus lineola | GAIOLA: MULTI USO GRANDE - L(43) A(31) P(22) | MALHA: LARGA | COMEDOURO: INTERNO | BEBEDOURO: LOUCA | 2 POLEIROS: REDONDO DE 12mm NA POSIÇÃO CENTRO EM LINHA DISTANCIA 8 ARAMES ENTRE SI	4,5	3
PS080203	KATARINA TURQUESA 2 FATORES ESCUROS (TURQUESA MALVA) Nome Cientifico: Bolborhyncus lineola | GAIOLA: MULTI USO GRANDE - L(43) A(31) P(22) | MALHA: LARGA | COMEDOURO: INTERNO | BEBEDOURO: LOUCA | 2 POLEIROS: REDONDO DE 12mm NA POSIÇÃO CENTRO EM LINHA DISTANCIA 8 ARAMES ENTRE SI	4,5	3
PS080204	KATARINA CREMINO (MACHO E FÊMEA) Nome Cientifico: Bolborhyncus lineola | GAIOLA: MULTI USO GRANDE - L(43) A(31) P(22) | MALHA: LARGA | COMEDOURO: INTERNO | BEBEDOURO: LOUCA | 2 POLEIROS: REDONDO DE 12mm NA POSIÇÃO CENTRO EM LINHA DISTANCIA 8 ARAMES ENTRE SI	4,5	3
PS080205	KATARINA TURQUESA ASA-CINZA Nome Cientifico: Bolborhyncus lineola | GAIOLA: MULTI USO GRANDE - L(43) A(31) P(22) | MALHA: LARGA | COMEDOURO: INTERNO | BEBEDOURO: LOUCA | 2 POLEIROS: REDONDO DE 12mm NA POSIÇÃO CENTRO EM LINHA DISTANCIA 8 ARAMES ENTRE SI	4,5	3
PS080206	KATARINA TURQUESA ASA-CINZA 1 FATOR ESCURO (COBALTO) Nome Cientifico: Bolborhyncus lineola | GAIOLA: MULTI USO GRANDE - L(43) A(31) P(22) | MALHA: LARGA | COMEDOURO: INTERNO | BEBEDOURO: LOUCA | 2 POLEIROS: REDONDO DE 12mm NA POSIÇÃO CENTRO EM LINHA DISTANCIA 8 ARAMES ENTRE SI	4,5	3
PS080207	KATARINA TURQUESA ASA-CINZA 2 FATORES ESCUROS (MALVA) Nome Cientifico: Bolborhyncus lineola | GAIOLA: MULTI USO GRANDE - L(43) A(31) P(22) | MALHA: LARGA | COMEDOURO: INTERNO | BEBEDOURO: LOUCA | 2 POLEIROS: REDONDO DE 12mm NA POSIÇÃO CENTRO EM LINHA DISTANCIA 8 ARAMES ENTRE SI	4,5	3
PS080208	KATARINA TURQUESA CREMINO ASA CINZA Nome Cientifico: Bolborhyncus lineola | GAIOLA: MULTI USO GRANDE - L(43) A(31) P(22) | MALHA: LARGA | COMEDOURO: INTERNO | BEBEDOURO: LOUCA | 2 POLEIROS: REDONDO DE 12mm NA POSIÇÃO CENTRO EM LINHA DISTANCIA 8 ARAMES ENTRE SI	4,5	3
PS080209	KATARINA TURQUESA FULVO Nome Cientifico: Bolborhyncus lineola | GAIOLA: MULTI USO GRANDE - L(43) A(31) P(22) | MALHA: LARGA | COMEDOURO: INTERNO | BEBEDOURO: LOUCA | 2 POLEIROS: REDONDO DE 12mm NA POSIÇÃO CENTRO EM LINHA DISTANCIA 8 ARAMES ENTRE SI	4,5	3
PS080210	KATARINA TURQUESA ARLEQUIM Nome Cientifico: Bolborhyncus lineola | GAIOLA: MULTI USO GRANDE - L(43) A(31) P(22) | MALHA: LARGA | COMEDOURO: INTERNO | BEBEDOURO: LOUCA | 2 POLEIROS: REDONDO DE 12mm NA POSIÇÃO CENTRO EM LINHA DISTANCIA 8 ARAMES ENTRE SI	4,5	3
PS080230	KATARINA TURQUESA OUTRAS MUTAÇÕES Nome Cientifico: Bolborhyncus lineola | GAIOLA: MULTI USO GRANDE - L(43) A(31) P(22) | MALHA: LARGA | COMEDOURO: INTERNO | BEBEDOURO: LOUCA | 2 POLEIROS: REDONDO DE 12mm NA POSIÇÃO CENTRO EM LINHA DISTANCIA 8 ARAMES ENTRE SI	4,5	3

TOTAL DE CLASSES: 11

TOTAL DE CLASSES NO GRUPO: 22

LÓRIS

LÓRIS

COD	COR	BITOLA	ANOS
PS090101	LÓRIS CASTANHO Nome Cientifico: Chalcopsitta duivenbodei | GAIOLA: JAULA PEQUENA - L(29) A(48) P(29) | MALHA: LARGA | COMEDOURO: INTERNO | BEBEDOURO: INTERNO | 1 POLEIROS: REDONDO DE 14mm A 20mm NA POSIÇÃO CENTRAL	7,5	4
PS090102	LÓRIS NEGRO Nome Cientifico: Chalcopsitta atra spp. | GAIOLA: JAULA PEQUENA - L(29) A(48) P(29) | MALHA: LARGA | COMEDOURO: INTERNO | BEBEDOURO: INTERNO | 1 POLEIROS: REDONDO DE 14mm A 20mm NA POSIÇÃO CENTRAL	7,5	4
PS090103	LÓRIS SINTILATA Nome Cientifico: Chalcopsitta sintillata spp. | GAIOLA: JAULA PEQUENA - L(29) A(48) P(29) | MALHA: LARGA | COMEDOURO: INTERNO | BEBEDOURO: INTERNO | 1 POLEIROS: REDONDO DE 14mm A 20mm NA POSIÇÃO CENTRAL	7,5	4
PS090104	LÓRIS CARDINAL Nome Cientifico: Pseudeus cardinalis | GAIOLA: JAULA PEQUENA - L(29) A(48) P(29) | MALHA: LARGA | COMEDOURO: INTERNO | BEBEDOURO: INTERNO | 1 POLEIROS: REDONDO DE 14mm A 20mm NA POSIÇÃO CENTRAL	7,5	4
PS090105	LÓRIS DUSKY Nome Cientifico: Pseudeos fuscata | GAIOLA: JAULA PEQUENA - L(29) A(48) P(29) | MALHA: LARGA | COMEDOURO: INTERNO | BEBEDOURO: INTERNO | 1 POLEIROS: REDONDO DE 14mm A 20mm NA POSIÇÃO CENTRAL	7,5	4
PS090106	LÓRIS BORNEU Nome Cientifico: Eos bornea spp. | GAIOLA: JAULA PEQUENA - L(29) A(48) P(29) | MALHA: LARGA | COMEDOURO: INTERNO | BEBEDOURO: INTERNO | 1 POLEIROS: REDONDO DE 14mm A 20mm NA POSIÇÃO CENTRAL	7,0	4
PS090107	OUTROS LÓRIS VERMELHOS Nome Cientifico: Eos sp. | GAIOLA: JAULA PEQUENA - L(29) A(48) P(29) | MALHA: LARGA | COMEDOURO: INTERNO | BEBEDOURO: INTERNO | 1 POLEIROS: REDONDO DE 14mm A 20mm NA POSIÇÃO CENTRAL	7,5	4
PS090108	LÓRIS ARCO-ÍRIS Nome Cientifico: Trichoglossus haematodus | GAIOLA: JAULA PEQUENA - L(29) A(48) P(29) | MALHA: LARGA | COMEDOURO: INTERNO | BEBEDOURO: INTERNO | 1 POLEIROS: REDONDO DE 14mm A 20mm NA POSIÇÃO CENTRAL	7,0	4
PS090109	LÓRIS MOLUCANUS Nome Cientifico: Trichoglossus molucannus | GAIOLA: JAULA PEQUENA - L(29) A(48) P(29) | MALHA: LARGA | COMEDOURO: INTERNO | BEBEDOURO: INTERNO | 1 POLEIROS: REDONDO DE 14mm A 20mm NA POSIÇÃO CENTRAL	7,0	4
PS090110	LÓRIS MOLUCANUS ARLEQUIM Nome Cientifico: Trichoglossus molucannus | GAIOLA: JAULA PEQUENA - L(29) A(48) P(29) | MALHA: LARGA | COMEDOURO: INTERNO | BEBEDOURO: INTERNO | 1 POLEIROS: REDONDO DE 14mm A 20mm NA POSIÇÃO CENTRAL	7,0	4
PS090111	LÓRIS MOLUCANUS OUTRAS MUTAÇÕES Nome Cientifico: Trichoglossus molucannus | GAIOLA: JAULA PEQUENA - L(29) A(48) P(29) | MALHA: LARGA | COMEDOURO: INTERNO | BEBEDOURO: INTERNO | 1 POLEIROS: REDONDO DE 14mm A 20mm NA POSIÇÃO CENTRAL	7,0	4
PS090112	LÓRIS CAPISTRATUS Nome Cientifico: Trichoglossus capistratus spp. | GAIOLA: JAULA PEQUENA - L(29) A(48) P(29) | MALHA: LARGA | COMEDOURO: INTERNO | BEBEDOURO: INTERNO | 1 POLEIROS: REDONDO DE 14mm A 20mm NA POSIÇÃO CENTRAL	7,0	4
PS090113	LÓRIS EUTELES Nome Cientifico: Trichoglossus euteles | GAIOLA: JAULA PEQUENA - L(29) A(48) P(29) | MALHA: LARGA | COMEDOURO: INTERNO | BEBEDOURO: INTERNO | 1 POLEIROS: REDONDO DE 14mm A 20mm NA POSIÇÃO CENTRAL	6,0	4
PS090114	LÓRIS ORNATUS Nome Cientifico: Trichoglossus ornatus) | GAIOLA: JAULA PEQUENA - L(29) A(48) P(29) | MALHA: LARGA | COMEDOURO: INTERNO | BEBEDOURO: INTERNO | 1 POLEIROS: REDONDO DE 14mm A 20mm NA POSIÇÃO CENTRAL	6,5	4
PS090115	OUTROS TRICHOGLOSSUS Nome Cientifico: Trichoglossus sp e subsp. | GAIOLA: JAULA PEQUENA - L(29) A(48) P(29) | MALHA: LARGA | COMEDOURO: INTERNO | BEBEDOURO: INTERNO | 1 POLEIROS: REDONDO DE 14mm A 20mm NA POSIÇÃO CENTRAL	6,0	4
PS090116	LÓRIS BAILARINO Nome Cientifico: Lorius lory spp. | GAIOLA: JAULA PEQUENA - L(29) A(48) P(29) | MALHA: LARGA | COMEDOURO: INTERNO | BEBEDOURO: INTERNO | 1 POLEIROS: REDONDO DE 14mm A 20mm NA POSIÇÃO CENTRAL	7,5	3
PS090117	LÓRIS AMOR-AMOR Nome Cientifico: Lorius garrulus spp. | GAIOLA: JAULA PEQUENA - L(29) A(48) P(29) | MALHA: LARGA | COMEDOURO: INTERNO | BEBEDOURO: INTERNO | 1 POLEIROS: REDONDO DE 14mm A 20mm NA POSIÇÃO CENTRAL	7,5	4
PS090118	OUTROS LORIUS Nome Cientifico: Lorius sp. e subsp. | GAIOLA: JAULA PEQUENA - L(29) A(48) P(29) | MALHA: LARGA | COMEDOURO: INTERNO | BEBEDOURO: INTERNO | 1 POLEIROS: REDONDO DE 14mm A 20mm NA POSIÇÃO CENTRAL	7,0	4
PS090119	LORIS CHARMOSYNAS (TODOS) Nome Cientifico: Charmosyna Placentis | GAIOLA: JAULA PEQUENA - L(29) A(48) P(29) | MALHA: LARGA | COMEDOURO: INTERNO | BEBEDOURO: INTERNO | 1 POLEIROS: REDONDO DE 14mm A 20mm NA POSIÇÃO CENTRAL	7,0	4
PS090120	PAPAGAIOS DO FIGO (TODOS) Nome Cientifico: Cyclopsitta diophthalma | GAIOLA: JAULA PEQUENA - L(29) A(48) P(29) | MALHA: LARGA | COMEDOURO: INTERNO | BEBEDOURO: INTERNO | 1 POLEIROS: REDONDO DE 14mm A 20mm NA POSIÇÃO CENTRAL	5,0	4
PS090121	LORICULUS (TODOS) Nome Cientifico: - | GAIOLA: JAULA PEQUENA - L(29) A(48) P(29) | MALHA: LARGA | COMEDOURO: INTERNO | BEBEDOURO: INTERNO | 1 POLEIROS: REDONDO DE 14mm A 20mm NA POSIÇÃO CENTRAL	4,5	4
PS090150	OUTROS LÓRIS Nome Cientifico: - | GAIOLA: JAULA PEQUENA - L(29) A(48) P(29) | MALHA: LARGA | COMEDOURO: INTERNO | BEBEDOURO: INTERNO | 1 POLEIROS: REDONDO DE 14mm A 20mm NA POSIÇÃO CENTRAL	6,0	4
PS090151	LÓRIS OUTRAS MUTAÇÕES Nome Cientifico: - | GAIOLA: JAULA PEQUENA - L(29) A(48) P(29) | MALHA: LARGA | COMEDOURO: INTERNO | BEBEDOURO: INTERNO | 1 POLEIROS: REDONDO DE 14mm A 20mm NA POSIÇÃO CENTRAL	6,0	4

TOTAL DE CLASSES: 23

TOTAL DE CLASSES NO GRUPO: 23

PSITTACULAS

MOUSTACHE

COD	COR	BITOLA	ANOS
PS100101	MOUSTACHE VERDE FÊMEA (ANCESTRAL) Nome Cientifico: Psittacula alexandri | GAIOLA: JAULA PEQUENA - L(29) A(48) P(29) | MALHA: LARGA | COMEDOURO: INTERNO | BEBEDOURO: INTERNO | 1 POLEIROS: REDONDO DE 14mm A 20mm NA POSIÇÃO CENTRAL	7,0	5
PS100102	MOUSTACHE VERDE MACHO Nome Cientifico: Psittacula alexandri | GAIOLA: JAULA PEQUENA - L(29) A(48) P(29) | MALHA: LARGA | COMEDOURO: INTERNO | BEBEDOURO: INTERNO | 1 POLEIROS: REDONDO DE 14mm A 20mm NA POSIÇÃO CENTRAL	7,0	5
PS100103	MOUSTACHE VERDE CINZA (FÊMEAS E MACHOS) Nome Cientifico: Psittacula alexandri | GAIOLA: JAULA PEQUENA - L(29) A(48) P(29) | MALHA: LARGA | COMEDOURO: INTERNO | BEBEDOURO: INTERNO | 1 POLEIROS: REDONDO DE 14mm A 20mm NA POSIÇÃO CENTRAL	7,0	5
PS100104	MOUSTACHE LUTINO Nome Cientifico: Psittacula alexandri | GAIOLA: JAULA PEQUENA - L(29) A(48) P(29) | MALHA: LARGA | COMEDOURO: INTERNO | BEBEDOURO: INTERNO | 1 POLEIROS: REDONDO DE 14mm A 20mm NA POSIÇÃO CENTRAL	7,0	5
PS100105	MOUSTACHE VERDE ARLEQUIM (FÊMEAS E MACHOS) Nome Cientifico: Psittacula alexandri | GAIOLA: JAULA PEQUENA - L(29) A(48) P(29) | MALHA: LARGA | COMEDOURO: INTERNO | BEBEDOURO: INTERNO | 1 POLEIROS: REDONDO DE 14mm A 20mm NA POSIÇÃO CENTRAL	7,0	5
PS100110	MOUSTACHE AZUL (FÊMEAS E MACHOS) Nome Cientifico: Psittacula alexandri | GAIOLA: JAULA PEQUENA - L(29) A(48) P(29) | MALHA: LARGA | COMEDOURO: INTERNO | BEBEDOURO: INTERNO | 1 POLEIROS: REDONDO DE 14mm A 20mm NA POSIÇÃO CENTRAL	7,0	5
PS100111	MOUSTACHE AZUL CINZA (FÊMEAS E MACHOS) Nome Cientifico: Psittacula alexandri | GAIOLA: JAULA PEQUENA - L(29) A(48) P(29) | MALHA: LARGA | COMEDOURO: INTERNO | BEBEDOURO: INTERNO | 1 POLEIROS: REDONDO DE 14mm A 20mm NA POSIÇÃO CENTRAL	7,0	5
PS100112	MOUSTACHE ALBINO Nome Cientifico: Psittacula alexandri | GAIOLA: JAULA PEQUENA - L(29) A(48) P(29) | MALHA: LARGA | COMEDOURO: INTERNO | BEBEDOURO: INTERNO | 1 POLEIROS: REDONDO DE 14mm A 20mm NA POSIÇÃO CENTRAL	7,0	5
PS100114	MOUSTACHE AZUL ARLEQUIM (FÊMEAS E MACHOS) Nome Cientifico: Psittacula alexandri | GAIOLA: JAULA PEQUENA - L(29) A(48) P(29) | MALHA: LARGA | COMEDOURO: INTERNO | BEBEDOURO: INTERNO | 1 POLEIROS: REDONDO DE 14mm A 20mm NA POSIÇÃO CENTRAL	7,0	5
PS100120	MOUSTACHE OUTRAS MUTAÇÕES (FÊMEAS E MACHOS) Nome Cientifico: Psittacula alexandri | GAIOLA: JAULA PEQUENA - L(29) A(48) P(29) | MALHA: LARGA | COMEDOURO: INTERNO | BEBEDOURO: INTERNO | 1 POLEIROS: REDONDO DE 14mm A 20mm NA POSIÇÃO CENTRAL	7,0	5

TOTAL DE CLASSES: 10

CABEÇA DE AMEIXA

COD	COR	BITOLA	ANOS
PS100201	CABEÇA DE AMEIXA VERDE FÊMEA (ANCESTRAL) Nome Cientifico: Psittacula cyanocephala | GAIOLA: JAULA PEQUENA - L(29) A(48) P(29) | MALHA: LARGA | COMEDOURO: INTERNO | BEBEDOURO: INTERNO | 1 POLEIROS: REDONDO DE 14mm A 20mm NA POSIÇÃO CENTRAL	5,0	5
PS100202	CABEÇA DE AMEIXA VERDE MACHO Nome Cientifico: Psittacula cyanocephala | GAIOLA: JAULA PEQUENA - L(29) A(48) P(29) | MALHA: LARGA | COMEDOURO: INTERNO | BEBEDOURO: INTERNO | 1 POLEIROS: REDONDO DE 14mm A 20mm NA POSIÇÃO CENTRAL	5,0	5
PS100203	CABEÇA DE AMEIXA VERDE CINZA FÊMEA Nome Cientifico: Psittacula cyanocephala | GAIOLA: JAULA PEQUENA - L(29) A(48) P(29) | MALHA: LARGA | COMEDOURO: INTERNO | BEBEDOURO: INTERNO | 1 POLEIROS: REDONDO DE 14mm A 20mm NA POSIÇÃO CENTRAL	5,0	5
PS100204	CABEÇA DE AMEIXA VERDE CINZA MACHO Nome Cientifico: Psittacula cyanocephala | GAIOLA: JAULA PEQUENA - L(29) A(48) P(29) | MALHA: LARGA | COMEDOURO: INTERNO | BEBEDOURO: INTERNO | 1 POLEIROS: REDONDO DE 14mm A 20mm NA POSIÇÃO CENTRAL	5,0	5
PS100205	CABEÇA DE AMEIXA VERDE CANELA FÊMEA Nome Cientifico: Psittacula cyanocephala | GAIOLA: JAULA PEQUENA - L(29) A(48) P(29) | MALHA: LARGA | COMEDOURO: INTERNO | BEBEDOURO: INTERNO | 1 POLEIROS: REDONDO DE 14mm A 20mm NA POSIÇÃO CENTRAL	5,0	5
PS100206	CABEÇA DE AMEIXA VERDE CANELA MACHO Nome Cientifico: Psittacula cyanocephala | GAIOLA: JAULA PEQUENA - L(29) A(48) P(29) | MALHA: LARGA | COMEDOURO: INTERNO | BEBEDOURO: INTERNO | 1 POLEIROS: REDONDO DE 14mm A 20mm NA POSIÇÃO CENTRAL	5,0	5
PS100207	CABEÇA DE AMEIXA VERDE OPALINO FÊMEA Nome Cientifico: Psittacula cyanocephala | GAIOLA: JAULA PEQUENA - L(29) A(48) P(29) | MALHA: LARGA | COMEDOURO: INTERNO | BEBEDOURO: INTERNO | 1 POLEIROS: REDONDO DE 14mm A 20mm NA POSIÇÃO CENTRAL	5,0	5
PS100208	CABEÇA DE AMEIXA VERDE OPALINO MACHO Nome Cientifico: Psittacula cyanocephala | GAIOLA: JAULA PEQUENA - L(29) A(48) P(29) | MALHA: LARGA | COMEDOURO: INTERNO | BEBEDOURO: INTERNO | 1 POLEIROS: REDONDO DE 14mm A 20mm NA POSIÇÃO CENTRAL	5,0	5
PS100209	CABEÇA DE AMEIXA VERDE DILUÍDO FÊMEA (AMARELO) Nome Cientifico: Psittacula cyanocephala | GAIOLA: JAULA PEQUENA - L(29) A(48) P(29) | MALHA: LARGA | COMEDOURO: INTERNO | BEBEDOURO: INTERNO | 1 POLEIROS: REDONDO DE 14mm A 20mm NA POSIÇÃO CENTRAL	5,0	5
PS100210	CABEÇA DE AMEIXA VERDE DILUÍDO MACHO (AMARELO) Nome Cientifico: Psittacula cyanocephala | GAIOLA: JAULA PEQUENA - L(29) A(48) P(29) | MALHA: LARGA | COMEDOURO: INTERNO | BEBEDOURO: INTERNO | 1 POLEIROS: REDONDO DE 14mm A 20mm NA POSIÇÃO CENTRAL	5,0	5
PS100211	CABEÇA DE AMEIXA LUTINO FÊMEA Nome Cientifico: Psittacula cyanocephala | GAIOLA: JAULA PEQUENA - L(29) A(48) P(29) | MALHA: LARGA | COMEDOURO: INTERNO | BEBEDOURO: INTERNO | 1 POLEIROS: REDONDO DE 14mm A 20mm NA POSIÇÃO CENTRAL	5,0	5
PS100212	CABEÇA DE AMEIXA LUTINO MACHO Nome Cientifico: Psittacula cyanocephala | GAIOLA: JAULA PEQUENA - L(29) A(48) P(29) | MALHA: LARGA | COMEDOURO: INTERNO | BEBEDOURO: INTERNO | 1 POLEIROS: REDONDO DE 14mm A 20mm NA POSIÇÃO CENTRAL	5,0	5
PS100220	CABEÇA DE AMEIXA VERDE OUTRAS MUTAÇÕES FÊMEA Nome Cientifico: Psittacula cyanocephala | GAIOLA: JAULA PEQUENA - L(29) A(48) P(29) | MALHA: LARGA | COMEDOURO: INTERNO | BEBEDOURO: INTERNO | 1 POLEIROS: REDONDO DE 14mm A 20mm NA POSIÇÃO CENTRAL	5,0	5
PS100221	CABEÇA DE AMEIXA VERDE OUTRAS MUTAÇÕES MACHO Nome Cientifico: Psittacula cyanocephala | GAIOLA: JAULA PEQUENA - L(29) A(48) P(29) | MALHA: LARGA | COMEDOURO: INTERNO | BEBEDOURO: INTERNO | 1 POLEIROS: REDONDO DE 14mm A 20mm NA POSIÇÃO CENTRAL	5,0	5
PS100222	CABEÇA DE AMEIXA COMBINAÇÃO VERDE CINZA CANELA FÊMEA Nome Cientifico: Psittacula cyanocephala | GAIOLA: JAULA PEQUENA - L(29) A(48) P(29) | MALHA: LARGA | COMEDOURO: INTERNO | BEBEDOURO: INTERNO | 1 POLEIROS: REDONDO DE 14mm A 20mm NA POSIÇÃO CENTRAL	5,0	5
PS100223	CABEÇA DE AMEIXA COMBINAÇÃO VERDE CINZA CANELA MACHO Nome Cientifico: Psittacula cyanocephala | GAIOLA: JAULA PEQUENA - L(29) A(48) P(29) | MALHA: LARGA | COMEDOURO: INTERNO | BEBEDOURO: INTERNO | 1 POLEIROS: REDONDO DE 14mm A 20mm NA POSIÇÃO CENTRAL	5,0	5
PS100224	CABEÇA DE AMEIXA COMBINAÇÃO VERDE CANELA OPALINO FÊMEA Nome Cientifico: Psittacula cyanocephala | GAIOLA: JAULA PEQUENA - L(29) A(48) P(29) | MALHA: LARGA | COMEDOURO: INTERNO | BEBEDOURO: INTERNO | 1 POLEIROS: REDONDO DE 14mm A 20mm NA POSIÇÃO CENTRAL	5,0	5
PS100225	CABEÇA DE AMEIXA COMBINAÇÃO VERDE CANELA OPALINO MACHO Nome Cientifico: Psittacula cyanocephala | GAIOLA: JAULA PEQUENA - L(29) A(48) P(29) | MALHA: LARGA | COMEDOURO: INTERNO | BEBEDOURO: INTERNO | 1 POLEIROS: REDONDO DE 14mm A 20mm NA POSIÇÃO CENTRAL	5,0	5
PS100226	CABEÇA DE AMEIXA COMBINAÇÃO VERDE CINZA OPALINO FÊMEA	5,0	5

Nome Cientifico: Psittacula cyanocephala | GAIOLA: JAULA PEQUENA - L(29) A(48) P(29) | MALHA: LARGA | COMEDOURO: INTERNO | BEBEDOURO: INTERNO | 1 POLEIROS: REDONDO DE 14mm A 20mm NA POSIÇÃO CENTRAL			
PS100227	CABEÇA DE AMEIXA COMBINAÇÃO VERDE CINZA OPALINO MACHO	5,0	5
Nome Cientifico: Psittacula cyanocephala | GAIOLA: JAULA PEQUENA - L(29) A(48) P(29) | MALHA: LARGA | COMEDOURO: INTERNO | BEBEDOURO: INTERNO | 1 POLEIROS: REDONDO DE 14mm A 20mm NA POSIÇÃO CENTRAL			
PS100228	CABEÇA DE AMEIXA COMBINAÇÃO VERDE CINZA CANELA OPALINO FÊMEA	5,0	5
Nome Cientifico: Psittacula cyanocephala | GAIOLA: JAULA PEQUENA - L(29) A(48) P(29) | MALHA: LARGA | COMEDOURO: INTERNO | BEBEDOURO: INTERNO | 1 POLEIROS: REDONDO DE 14mm A 20mm NA POSIÇÃO CENTRAL			
PS100229	CABEÇA DE AMEIXA COMBINAÇÃO VERDE CINZA CANELA OPALINO MACHO	5,0	5
Nome Cientifico: Psittacula cyanocephala | GAIOLA: JAULA PEQUENA - L(29) A(48) P(29) | MALHA: LARGA | COMEDOURO: INTERNO | BEBEDOURO: INTERNO | 1 POLEIROS: REDONDO DE 14mm A 20mm NA POSIÇÃO CENTRAL			
PS100240	CABEÇA DE AMEIXA VERDE OUTRAS COMBINAÇÕES FÊMEA	5,0	5
Nome Cientifico: Psittacula cyanocephala | GAIOLA: JAULA PEQUENA - L(29) A(48) P(29) | MALHA: LARGA | COMEDOURO: INTERNO | BEBEDOURO: INTERNO | 1 POLEIROS: REDONDO DE 14mm A 20mm NA POSIÇÃO CENTRAL			
PS100241	CABEÇA DE AMEIXA VERDE OUTRAS COMBINAÇÕES MACHO	5,0	5
Nome Cientifico: Psittacula cyanocephala | GAIOLA: JAULA PEQUENA - L(29) A(48) P(29) | MALHA: LARGA | COMEDOURO: INTERNO | BEBEDOURO: INTERNO | 1 POLEIROS: REDONDO DE 14mm A 20mm NA POSIÇÃO CENTRAL			
PS100250	CABEÇA DE AMEIXA AZUL FÊMEA (ANCESTRAL)	5,0	5
Nome Cientifico: Psittacula cyanocephala | GAIOLA: JAULA PEQUENA - L(29) A(48) P(29) | MALHA: LARGA | COMEDOURO: INTERNO | BEBEDOURO: INTERNO | 1 POLEIROS: REDONDO DE 14mm A 20mm NA POSIÇÃO CENTRAL			
PS100251	CABEÇA DE AMEIXA AZUL MACHO	5,0	5
Nome Cientifico: Psittacula cyanocephala | GAIOLA: JAULA PEQUENA - L(29) A(48) P(29) | MALHA: LARGA | COMEDOURO: INTERNO | BEBEDOURO: INTERNO | 1 POLEIROS: REDONDO DE 14mm A 20mm NA POSIÇÃO CENTRAL			
PS100270	CABEÇA DE AMEIXA AZUL OUTROS FÊMEA	5,0	5
Nome Cientifico: Psittacula cyanocephala | GAIOLA: JAULA PEQUENA - L(29) A(48) P(29) | MALHA: LARGA | COMEDOURO: INTERNO | BEBEDOURO: INTERNO | 1 POLEIROS: REDONDO DE 14mm A 20mm NA POSIÇÃO CENTRAL			
PS100271	CABEÇA DE AMEIXA AZUL OUTROS MACHO	5,0	5
Nome Cientifico: Psittacula cyanocephala | GAIOLA: JAULA PEQUENA - L(29) A(48) P(29) | MALHA: LARGA | COMEDOURO: INTERNO | BEBEDOURO: INTERNO | 1 POLEIROS: REDONDO DE 14mm A 20mm NA POSIÇÃO CENTRAL			
TOTAL DE CLASSES: 28			

OUTROS PSITTACULAS

COD	COR	BITOLA	ANOS
PS100301	CABEÇA CINZA FÊMEA (ANCESTRAL)	5,0	5
Nome Cientifico: Psittacula himalaiana | GAIOLA: JAULA PEQUENA - L(29) A(48) P(29) | MALHA: LARGA | COMEDOURO: INTERNO | BEBEDOURO: INTERNO | 1 POLEIROS: REDONDO DE 14mm A 20mm NA POSIÇÃO CENTRAL			
PS100302	CABEÇA CINZA MACHO	5,0	5
Nome Cientifico: Psittacula himalaiana | GAIOLA: JAULA PEQUENA - L(29) A(48) P(29) | MALHA: LARGA | COMEDOURO: INTERNO | BEBEDOURO: INTERNO | 1 POLEIROS: REDONDO DE 14mm A 20mm NA POSIÇÃO CENTRAL			
PS100303	CABEÇA CINZA MUTAÇÕES	5,0	5
Nome Cientifico: Psittacula himalaiana | GAIOLA: JAULA PEQUENA - L(29) A(48) P(29) | MALHA: LARGA | COMEDOURO: INTERNO | BEBEDOURO: INTERNO | 1 POLEIROS: REDONDO DE 14mm A 20mm NA POSIÇÃO CENTRAL			
PS100310	GRANDE ALEXANDRE FÊMEA	8,5	5
Nome Cientifico: Psittacula eupatria | GAIOLA: JAULA GRANDE - L(60) A(60) P(60) | MALHA: LARGA | COMEDOURO: INTERNO | BEBEDOURO: LOUÇA | 1 POLEIROS: REDONDO DE 20mm a 25mm NA POSIÇÃO CENTRAL			
PS100311	GRANDE ALEXANDRE MACHO	8,5	5
Nome Cientifico: Psittacula eupatria | GAIOLA: JAULA GRANDE - L(60) A(60) P(60) | MALHA: LARGA | COMEDOURO: INTERNO | BEBEDOURO: LOUÇA | 1 POLEIROS: REDONDO DE 20mm a 25mm NA POSIÇÃO CENTRAL			
PS100312	GRANDE ALEXANDRE MUTAÇÕES	8,5	5
Nome Cientifico: Psittacula eupatria | GAIOLA: JAULA GRANDE - L(60) A(60) P(60) | MALHA: LARGA | COMEDOURO: INTERNO | BEBEDOURO: LOUÇA | 1 POLEIROS: REDONDO DE 20mm a 25mm NA POSIÇÃO CENTRAL			
PS100320	DERBYANA FÊMEA	8,0	5
Nome Cientifico: Psitaculla derbyana | GAIOLA: JAULA GRANDE - L(60) A(60) P(60) | MALHA: LARGA | COMEDOURO: INTERNO | BEBEDOURO: LOUÇA | 1 POLEIROS: REDONDO DE 20mm a 25mm NA POSIÇÃO CENTRAL			
PS100321	DERBYANA MACHO	8,0	5
Nome Cientifico: Psitaculla derbyana | GAIOLA: JAULA GRANDE - L(60) A(60) P(60) | MALHA: LARGA | COMEDOURO: INTERNO | BEBEDOURO: LOUÇA | 1 POLEIROS: REDONDO DE 20mm a 25mm NA POSIÇÃO CENTRAL			
PS100322	DERBYANA MUTAÇÕES	8,0	5
Nome Cientifico: Psitaculla derbyana | GAIOLA: JAULA GRANDE - L(60) A(60) P(60) | MALHA: LARGA | COMEDOURO: INTERNO | BEBEDOURO: LOUÇA | 1 POLEIROS: REDONDO DE 20mm a 25mm NA POSIÇÃO CENTRAL			
PS100330	MOUSTACHE CAUDA LONGA FÊMEA	8,0	5
Nome Cientifico: Psittacula longicauda | GAIOLA: JAULA GRANDE - L(60) A(60) P(60) | MALHA: LARGA | COMEDOURO: INTERNO | BEBEDOURO: LOUÇA | 1 POLEIROS: REDONDO DE 20mm a 25mm NA POSIÇÃO CENTRAL			
PS100331	MOUSTACHE CAUDA LONGA MACHO	8,0	5
Nome Cientifico: Psittacula longicauda | GAIOLA: JAULA GRANDE - L(60) A(60) P(60) | MALHA: LARGA | COMEDOURO: INTERNO | BEBEDOURO: LOUÇA | 1 POLEIROS: REDONDO DE 20mm a 25mm NA POSIÇÃO CENTRAL			
PS100332	MOUSTACHE CAUDA LONGA MUTAÇÕES	8,0	5
Nome Cientifico: Psittacula longicauda | GAIOLA: JAULA GRANDE - L(60) A(60) P(60) | MALHA: LARGA | COMEDOURO: INTERNO | BEBEDOURO: LOUÇA | 1 POLEIROS: REDONDO DE 20mm a 25mm NA POSIÇÃO CENTRAL			
PS100340	MALABAR FÊMEA	6,0	5
Nome Cientifico: Psitaculla colomboides | GAIOLA: JAULA PEQUENA - L(29) A(48) P(29) | MALHA: LARGA | COMEDOURO: INTERNO | BEBEDOURO: INTERNO | 1 POLEIROS: REDONDO DE 14mm A 20mm NA POSIÇÃO CENTRAL			
PS100341	MALABAR MACHO	6,0	5
Nome Cientifico: Psitaculla colomboides | GAIOLA: JAULA PEQUENA - L(29) A(48) P(29) | MALHA: LARGA | COMEDOURO: INTERNO | BEBEDOURO: INTERNO | 1 POLEIROS: REDONDO DE 14mm A 20mm NA POSIÇÃO CENTRAL			
PS100342	MALABAR MUTAÇÃO	6,0	5
Nome Cientifico: Psitaculla colomboides | GAIOLA: JAULA PEQUENA - L(29) A(48) P(29) | MALHA: LARGA | COMEDOURO: INTERNO | BEBEDOURO: INTERNO | 1 POLEIROS: REDONDO DE 14mm A 20mm NA POSIÇÃO CENTRAL			
PS100350	PSITACULLAS OUTROS	6,0	5
Nome Cientifico: - | GAIOLA: JAULA PEQUENA - L(29) A(48) P(29) | MALHA: LARGA | COMEDOURO: INTERNO | BEBEDOURO: INTERNO | 1 POLEIROS: REDONDO DE 14mm A 20mm NA POSIÇÃO CENTRAL			
PS100361	PSITTACULAS OUTRAS MUTAÇÕES	6,0	5
Nome Cientifico: - | GAIOLA: JAULA PEQUENA - L(29) A(48) P(29) | MALHA: LARGA | COMEDOURO: INTERNO | BEBEDOURO: INTERNO | 1 POLEIROS: REDONDO DE 14mm A 20mm NA POSIÇÃO CENTRAL			
TOTAL DE CLASSES: 17			

TOTAL DE CLASSES NO GRUPO: 55

KAKARIKIS

KAKARIKIS

COD	COR	BITOLA	ANOS
PS110101	KAKARIKI VERDE (ANCESTRAL) Nome Cientifico: Cyanoramphus novaezelandiae | GAIOLA: JAULA PEQUENA - L(29) A(48) P(29) | MALHA: LARGA | COMEDOURO: INTERNO | BEBEDOURO: INTERNO | 1 POLEIROS: REDONDO DE 14mm A 20mm NA POSIÇÃO CENTRAL	4,5	4
PS110102	KAKARIKI VERDE COM FATOR ESCURO (VERDE CINZA, JADE E OLIVA) Nome Cientifico: Cyanoramphus novaezelandiae | GAIOLA: JAULA PEQUENA - L(29) A(48) P(29) | MALHA: LARGA | COMEDOURO: INTERNO | BEBEDOURO: INTERNO | 1 POLEIROS: REDONDO DE 14mm A 20mm NA POSIÇÃO CENTRAL	4,5	4
PS110103	KAKARIKI VERDE CANELA Nome Cientifico: Cyanoramphus novaezelandiae | GAIOLA: JAULA PEQUENA - L(29) A(48) P(29) | MALHA: LARGA | COMEDOURO: INTERNO | BEBEDOURO: INTERNO | 1 POLEIROS: REDONDO DE 14mm A 20mm NA POSIÇÃO CENTRAL	4,5	4
PS110104	KAKARIKI VERDE ARLEQUIM (PADRÃO 50%) Nome Cientifico: Cyanoramphus novaezelandiae | GAIOLA: JAULA PEQUENA - L(29) A(48) P(29) | MALHA: LARGA | COMEDOURO: INTERNO | BEBEDOURO: INTERNO | 1 POLEIROS: REDONDO DE 14mm A 20mm NA POSIÇÃO CENTRAL	4,5	4
PS110105	KAKARIKI VERDE ARLEQUIM CANELA (PADRÃO 50%) Nome Cientifico: Cyanoramphus novaezelandiae | GAIOLA: JAULA PEQUENA - L(29) A(48) P(29) | MALHA: LARGA | COMEDOURO: INTERNO | BEBEDOURO: INTERNO | 1 POLEIROS: REDONDO DE 14mm A 20mm NA POSIÇÃO CENTRAL	4,5	4
PS110106	KAKARIKI AMARELO DE OLHOS PRETOS Nome Cientifico: Cyanoramphus novaezelandiae | GAIOLA: JAULA PEQUENA - L(29) A(48) P(29) | MALHA: LARGA | COMEDOURO: INTERNO | BEBEDOURO: INTERNO | 1 POLEIROS: REDONDO DE 14mm A 20mm NA POSIÇÃO CENTRAL	4,5	4
PS110107	KAKARIKI VERDE FULVO (TODOS) Nome Cientifico: Cyanoramphus novaezelandiae | GAIOLA: JAULA PEQUENA - L(29) A(48) P(29) | MALHA: LARGA | COMEDOURO: INTERNO | BEBEDOURO: INTERNO | 1 POLEIROS: REDONDO DE 14mm A 20mm NA POSIÇÃO CENTRAL	4,5	4
PS110108	KAKARIKI VERDE EDGE (TODOS) Nome Cientifico: Cyanoramphus novaezelandiae | GAIOLA: JAULA PEQUENA - L(29) A(48) P(29) | MALHA: LARGA | COMEDOURO: INTERNO | BEBEDOURO: INTERNO | 1 POLEIROS: REDONDO DE 14mm A 20mm NA POSIÇÃO CENTRAL	4,5	4
PS110120	KAKARIKI VERDE OUTRAS MUTAÇÕES Nome Cientifico: Cyanoramphus novaezelandiae | GAIOLA: JAULA PEQUENA - L(29) A(48) P(29) | MALHA: LARGA | COMEDOURO: INTERNO | BEBEDOURO: INTERNO | 1 POLEIROS: REDONDO DE 14mm A 20mm NA POSIÇÃO CENTRAL	4,5	4
PS110121	KAKARIKI VERDE COMBINAÇÕES (POR EX: FULVO X EDGE) Nome Cientifico: Cyanoramphus novaezelandiae | GAIOLA: JAULA PEQUENA - L(29) A(48) P(29) | MALHA: LARGA | COMEDOURO: INTERNO | BEBEDOURO: INTERNO | 1 POLEIROS: REDONDO DE 14mm A 20mm NA POSIÇÃO CENTRAL	4,5	4
TOTAL DE CLASSES: 10			

KAKARIKIS

COD	COR	BITOLA	ANOS
PS110201	KAKARIKI TURQUESA Nome Cientifico: Cyanoramphus novaezelandiae | GAIOLA: JAULA PEQUENA - L(29) A(48) P(29) | MALHA: LARGA | COMEDOURO: INTERNO | BEBEDOURO: INTERNO | 1 POLEIROS: REDONDO DE 14mm A 20mm NA POSIÇÃO CENTRAL	4,5	4
PS110202	KAKARIKI TURQUESA COM FATOR ESCURO (CINZA, COBALTO E MALVA) Nome Cientifico: Cyanoramphus novaezelandiae | GAIOLA: JAULA PEQUENA - L(29) A(48) P(29) | MALHA: LARGA | COMEDOURO: INTERNO | BEBEDOURO: INTERNO | 1 POLEIROS: REDONDO DE 14mm A 20mm NA POSIÇÃO CENTRAL	4,5	4
PS110203	KAKARIKI TURQUESA CANELA Nome Cientifico: Cyanoramphus novaezelandiae | GAIOLA: JAULA PEQUENA - L(29) A(48) P(29) | MALHA: LARGA | COMEDOURO: INTERNO | BEBEDOURO: INTERNO | 1 POLEIROS: REDONDO DE 14mm A 20mm NA POSIÇÃO CENTRAL	4,5	4
PS110204	KAKARIKI TURQUESA ARLEQUIM (PADRÃO 50%) Nome Cientifico: Cyanoramphus novaezelandiae | GAIOLA: JAULA PEQUENA - L(29) A(48) P(29) | MALHA: LARGA | COMEDOURO: INTERNO | BEBEDOURO: INTERNO | 1 POLEIROS: REDONDO DE 14mm A 20mm NA POSIÇÃO CENTRAL	4,5	4
PS110205	KAKARIKI TURQUESA ARLEQUIM CANELA (PADRÃO 50%) Nome Cientifico: Cyanoramphus novaezelandiae | GAIOLA: JAULA PEQUENA - L(29) A(48) P(29) | MALHA: LARGA | COMEDOURO: INTERNO | BEBEDOURO: INTERNO | 1 POLEIROS: REDONDO DE 14mm A 20mm NA POSIÇÃO CENTRAL	4,5	4
PS110206	KAKARIKI CREME DE OLHOS PRETOS Nome Cientifico: Cyanoramphus novaezelandiae | GAIOLA: JAULA PEQUENA - L(29) A(48) P(29) | MALHA: LARGA | COMEDOURO: INTERNO | BEBEDOURO: INTERNO | 1 POLEIROS: REDONDO DE 14mm A 20mm NA POSIÇÃO CENTRAL	4,5	4
PS110207	KAKARIKI TURQUESA FULVO (TODOS) Nome Cientifico: Cyanoramphus novaezelandiae | GAIOLA: JAULA PEQUENA - L(29) A(48) P(29) | MALHA: LARGA | COMEDOURO: INTERNO | BEBEDOURO: INTERNO | 1 POLEIROS: REDONDO DE 14mm A 20mm NA POSIÇÃO CENTRAL	4,5	4
PS110208	KAKARIKI TURQUESA EDGE (TODOS) Nome Cientifico: Cyanoramphus novaezelandiae | GAIOLA: JAULA PEQUENA - L(29) A(48) P(29) | MALHA: LARGA | COMEDOURO: INTERNO | BEBEDOURO: INTERNO | 1 POLEIROS: REDONDO DE 14mm A 20mm NA POSIÇÃO CENTRAL	4,5	4
PS110209	KAKARIKI TURQUESA OUTRAS MUTAÇÕES Nome Cientifico: Cyanoramphus novaezelandiae | GAIOLA: JAULA PEQUENA - L(29) A(48) P(29) | MALHA: LARGA | COMEDOURO: INTERNO | BEBEDOURO: INTERNO | 1 POLEIROS: REDONDO DE 14mm A 20mm NA POSIÇÃO CENTRAL	4,5	4
PS110220	KAKARIKI TURQUESA COMBINAÇÕES Nome Cientifico: Cyanoramphus novaezelandiae | GAIOLA: JAULA PEQUENA - L(29) A(48) P(29) | MALHA: LARGA | COMEDOURO: INTERNO | BEBEDOURO: INTERNO | 1 POLEIROS: REDONDO DE 14mm A 20mm NA POSIÇÃO CENTRAL	4,5	4
PS110230	KAKARIKIS OUTRAS ESPÉCIES Nome Cientifico: Cyanoramphus novaezelandiae | GAIOLA: JAULA PEQUENA - L(29) A(48) P(29) | MALHA: LARGA | COMEDOURO: INTERNO | BEBEDOURO: INTERNO | 1 POLEIROS: REDONDO DE 14mm A 20mm NA POSIÇÃO CENTRAL	4,5	4
PS110231	KAKARIKIS OUTRAS ESPÉCIES MUTAÇÕES Nome Cientifico: Cyanoramphus novaezelandiae | GAIOLA: JAULA PEQUENA - L(29) A(48) P(29) | MALHA: LARGA | COMEDOURO: INTERNO | BEBEDOURO: INTERNO | 1 POLEIROS: REDONDO DE 14mm A 20mm NA POSIÇÃO CENTRAL	4,5	4
TOTAL DE CLASSES: 12			

TOTAL DE CLASSES NO GRUPO: 22

OUTROS PSITACIDEOS

OUTROS PSITACIDEOS

COD	COR	BITOLA	ANOS
PS120101	SWIFT Nome Cientifico: Lathamus discolor | GAIOLA: MULTI USO GRANDE - L(43) A(31) P(22) | MALHA: LARGA | COMEDOURO: INTERNO | BEBEDOURO: LOUCA | 2 POLEIROS: REDONDO DE 12mm NA POSIÇÃO CENTRO EM LINHA DISTANCIA 8 ARAMES ENTRE SI	4,5	4
PS120102	SWIFT MUTAÇÕES Nome Cientifico: Lathamus discolor | GAIOLA: MULTI USO GRANDE - L(43) A(31) P(22) | MALHA: LARGA | COMEDOURO: INTERNO | BEBEDOURO: LOUCA | 2 POLEIROS: REDONDO DE 12mm NA POSIÇÃO CENTRO EM LINHA DISTANCIA 8 ARAMES ENTRE SI	4,5	4
PS120103	SENEGAL Nome Cientifico: Poicephalus senegalus spp. | GAIOLA: JAULA GRANDE - L(60) A(60) P(60) | MALHA: LARGA | COMEDOURO: INTERNO | BEBEDOURO: LOUÇA | 1 POLEIROS: REDONDO DE 20mm a 25mm NA POSIÇÃO CENTRAL	7,0	4
PS120104	MEYERI Nome Cientifico: Poicephalus meyeri spp. | GAIOLA: JAULA GRANDE - L(60) A(60) P(60) | MALHA: LARGA | COMEDOURO: INTERNO | BEBEDOURO: LOUÇA | 1 POLEIROS: REDONDO DE 20mm a 25mm NA POSIÇÃO CENTRAL	7,0	4
PS120105	RUFIVENTRIS Nome Cientifico: Poicephalus rufiventris | GAIOLA: JAULA GRANDE - L(60) A(60) P(60) | MALHA: LARGA | COMEDOURO: INTERNO | BEBEDOURO: LOUÇA | 1 POLEIROS: REDONDO DE 20mm a 25mm NA POSIÇÃO CENTRAL	7,0	4
PS120106	JARDINE Nome Cientifico: Poicephalus gulielmi spp. | GAIOLA: JAULA GRANDE - L(60) A(60) P(60) | MALHA: LARGA | COMEDOURO: INTERNO | BEBEDOURO: LOUÇA | 1 POLEIROS: REDONDO DE 20mm a 25mm NA POSIÇÃO CENTRAL	9,0	4
PS120107	OUTROS POICEPHALUS Nome Cientifico: - | GAIOLA: JAULA GRANDE - L(60) A(60) P(60) | MALHA: LARGA | COMEDOURO: INTERNO | BEBEDOURO: LOUÇA | 1 POLEIROS: REDONDO DE 20mm a 25mm NA POSIÇÃO CENTRAL	9,0	4
PS120108	RED CAPED Nome Cientifico: Purpureicephalus spurius | GAIOLA: JAULA GRANDE - L(60) A(60) P(60) | MALHA: LARGA | COMEDOURO: INTERNO | BEBEDOURO: LOUÇA | 1 POLEIROS: REDONDO DE 20mm a 25mm NA POSIÇÃO CENTRAL	5,5	4
PS120109	BARNARD Nome Cientifico: Barnardius barnardi | GAIOLA: JAULA GRANDE - L(60) A(60) P(60) | MALHA: LARGA | COMEDOURO: INTERNO | BEBEDOURO: LOUÇA | 1 POLEIROS: REDONDO DE 20mm a 25mm NA POSIÇÃO CENTRAL	6,0	4
PS120110	BARNARD MUTAÇÕES Nome Cientifico: Barnardius barnardi | GAIOLA: JAULA GRANDE - L(60) A(60) P(60) | MALHA: LARGA | COMEDOURO: INTERNO | BEBEDOURO: LOUÇA | 1 POLEIROS: REDONDO DE 20mm a 25mm NA POSIÇÃO CENTRAL	6,0	4
PS120111	CLONCURRY Nome Cientifico: Barnardius b. macgillivrayi | GAIOLA: JAULA GRANDE - L(60) A(60) P(60) | MALHA: LARGA | COMEDOURO: INTERNO | BEBEDOURO: LOUÇA | 1 POLEIROS: REDONDO DE 20mm a 25mm NA POSIÇÃO CENTRAL	6,5	4
PS120112	CLONCURRY MUTAÇÕES Nome Cientifico: Barnardius b. macgillivrayi | GAIOLA: JAULA GRANDE - L(60) A(60) P(60) | MALHA: LARGA | COMEDOURO: INTERNO | BEBEDOURO: LOUÇA | 1 POLEIROS: REDONDO DE 20mm a 25mm NA POSIÇÃO CENTRAL	6,5	4
PS120113	PORT LINCOLN Nome Cientifico: Barnadius zonarius | GAIOLA: JAULA PEQUENA - L(29) A(48) P(29) | MALHA: LARGA | COMEDOURO: INTERNO | BEBEDOURO: INTERNO | 1 POLEIROS: REDONDO DE 14mm A 20mm NA POSIÇÃO CENTRAL	6,0	4
PS120114	PORT LINCOLN MUTAÇÕES Nome Cientifico: Barnadius zonarius | GAIOLA: JAULA PEQUENA - L(29) A(48) P(29) | MALHA: LARGA | COMEDOURO: INTERNO | BEBEDOURO: INTERNO | 1 POLEIROS: REDONDO DE 14mm A 20mm NA POSIÇÃO CENTRAL	6,0	4
PS120115	TWENTY-EIGHT Nome Cientifico: Barnadius z. semitorquatus | GAIOLA: JAULA GRANDE - L(60) A(60) P(60) | MALHA: LARGA | COMEDOURO: INTERNO | BEBEDOURO: LOUÇA | 1 POLEIROS: REDONDO DE 20mm a 25mm NA POSIÇÃO CENTRAL	6,0	4
PS120116	TWENTY-EIGHT MUTAÇÕES Nome Cientifico: Barnadius z. semitorquatus | GAIOLA: JAULA PEQUENA - L(29) A(48) P(29) | MALHA: LARGA | COMEDOURO: INTERNO | BEBEDOURO: INTERNO | 1 POLEIROS: REDONDO DE 14mm A 20mm NA POSIÇÃO CENTRAL	6,0	4
PS120117	KING-PARROT ANCESTRAL FÊMEA Nome Cientifico: Alisterus scapularis spp. | GAIOLA: JAULA GRANDE - L(60) A(60) P(60) | MALHA: LARGA | COMEDOURO: INTERNO | BEBEDOURO: LOUÇA | 1 POLEIROS: REDONDO DE 20mm a 25mm NA POSIÇÃO CENTRAL	7,0	4
PS120118	KING-PARROT ANCESTRAL MACHO Nome Cientifico: Alisterus scapularis spp. | GAIOLA: JAULA PEQUENA - L(29) A(48) P(29) | MALHA: LARGA | COMEDOURO: INTERNO | BEBEDOURO: INTERNO | 1 POLEIROS: REDONDO DE 14mm A 20mm NA POSIÇÃO CENTRAL	7,0	4
PS120119	KING-PARROT DILUIDO FÊMEA Nome Cientifico: Alisterus scapularis spp. | GAIOLA: JAULA PEQUENA - L(29) A(48) P(29) | MALHA: LARGA | COMEDOURO: INTERNO | BEBEDOURO: INTERNO | 1 POLEIROS: REDONDO DE 14mm A 20mm NA POSIÇÃO CENTRAL	7,0	4
PS120120	KING-PARROT DILUIDO MACHO Nome Cientifico: Alisterus scapularis spp. | GAIOLA: JAULA PEQUENA - L(29) A(48) P(29) | MALHA: LARGA | COMEDOURO: INTERNO | BEBEDOURO: INTERNO | 1 POLEIROS: REDONDO DE 14mm A 20mm NA POSIÇÃO CENTRAL	7,0	4
PS120121	KING-PARROT OUTRAS MUTAÇÕES FÊMEA Nome Cientifico: Alisterus scapularis spp. | GAIOLA: JAULA PEQUENA - L(29) A(48) P(29) | MALHA: LARGA | COMEDOURO: INTERNO | BEBEDOURO: INTERNO | 1 POLEIROS: REDONDO DE 14mm A 20mm NA POSIÇÃO CENTRAL	7,0	4
PS120122	KING-PARROT OUTRAS MUTAÇÕES MACHO Nome Cientifico: Alisterus scapularis spp. | GAIOLA: JAULA PEQUENA - L(29) A(48) P(29) | MALHA: LARGA | COMEDOURO: INTERNO | BEBEDOURO: INTERNO | 1 POLEIROS: REDONDO DE 14mm A 20mm NA POSIÇÃO CENTRAL	7,0	4
PS120123	OUTROS KING-PARROTS Nome Cientifico: Alisterus amboinensis spp. e A. chloropterus spp. | GAIOLA: JAULA PEQUENA - L(29) A(48) P(29) | MALHA: LARGA | COMEDOURO: INTERNO | BEBEDOURO: INTERNO | 1 POLEIROS: REDONDO DE 14mm A 20mm NA POSIÇÃO CENTRAL	7,0	4
PS120124	RED-WINGED FÊMEA Nome Cientifico: Apromictus sp. | GAIOLA: JAULA PEQUENA - L(29) A(48) P(29) | MALHA: LARGA | COMEDOURO: INTERNO | BEBEDOURO: INTERNO | 1 POLEIROS: REDONDO DE 14mm A 20mm NA POSIÇÃO CENTRAL	6,0	4
PS120125	RED-WINGED MACHO Nome Cientifico: Apromictus sp. | GAIOLA: JAULA PEQUENA - L(29) A(48) P(29) | MALHA: LARGA | COMEDOURO: INTERNO | BEBEDOURO: INTERNO | 1 POLEIROS: REDONDO DE 14mm A 20mm NA POSIÇÃO CENTRAL	6,0	4
PS120126	ECLETUS MACHO (TODOS) Nome Cientifico: Ecletus r. roratus e polychloros | GAIOLA: JAULA GRANDE - L(60) A(60) P(60) | MALHA: LARGA | COMEDOURO: INTERNO | BEBEDOURO: LOUÇA | 1 POLEIROS: REDONDO DE 20mm a 25mm NA POSIÇÃO CENTRAL	9,0	4
PS120127	ECLETUS FÊMEA Nome Cientifico: Ecletus r. roratus e polychloros | GAIOLA: JAULA GRANDE - L(60) A(60) P(60) | MALHA: LARGA | COMEDOURO: INTERNO | BEBEDOURO: LOUÇA | 1 POLEIROS: REDONDO DE 20mm a 25mm NA POSIÇÃO CENTRAL	9,0	4
PS120128	OUTROS ECLETUS FÊMEA Nome Cientifico: E. r. vosmaery, salomonensis, cornelia, riedeli, aruensis | GAIOLA: JAULA PEQUENA - L(29) A(48) P(29) | MALHA: LARGA | COMEDOURO: INTERNO | BEBEDOURO: INTERNO | 1 POLEIROS: REDONDO DE 14mm A 20mm NA POSIÇÃO CENTRAL	9,0	4
PS120129	PAPAGAIO-DO-CONGO Nome Cientifico: Psittacus erithacus erithacus | GAIOLA: JAULA GRANDE - L(60) A(60) P(60) | MALHA: LARGA | COMEDOURO: INTERNO | BEBEDOURO: LOUÇA | 1 POLEIROS: REDONDO DE 20mm a 25mm NA POSIÇÃO CENTRAL	11,0	4
PS120130	PAPAGAIO-THIMMEH Nome Cientifico: Psittacus erithacus thimmeh | GAIOLA: JAULA PEQUENA - L(29) A(48) P(29) | MALHA: LARGA | COMEDOURO: INTERNO | BEBEDOURO: INTERNO | 1 POLEIROS: REDONDO DE 14mm A 20mm NA POSIÇÃO CENTRAL	9,5	4
PS120131	CACATUA GALAH Nome Cientifico: Eolophus roseicapilla | GAIOLA: JAULA GRANDE - L(60) A(60) P(60) | MALHA: LARGA | COMEDOURO: INTERNO | BEBEDOURO: LOUÇA | 1 POLEIROS: REDONDO DE 20mm a 25mm NA POSIÇÃO CENTRAL	9,5	4
PS120132	CACATUA GALAH (MUTAÇÕES) Nome Cientifico: Eolophus roseicapilla | GAIOLA: JAULA GRANDE - L(60) A(60) P(60) | MALHA: LARGA | COMEDOURO: INTERNO | BEBEDOURO: LOUÇA | 1 POLEIROS: REDONDO DE 20mm a 25mm NA POSIÇÃO CENTRAL	9,5	4

PSITACÍDEOS

PS120133	OUTRAS CACATUAS	0,0	4
Nome Científico: - | GAIOLA: JAULA GRANDE - L(60) A(60) P(60) | MALHA: LARGA | COMEDOURO: INTERNO | BEBEDOURO: LOUÇA | 1 POLEIROS: REDONDO DE 20mm a 25mm NA POSIÇÃO CENTRAL			
PS120150	OUTROS PSITACÍDEOS	0,0	4
Nome Científico: - | GAIOLA: JAULA PEQUENA - L(29) A(48) P(29) | MALHA: LARGA | COMEDOURO: INTERNO | BEBEDOURO: INTERNO | 1 POLEIROS: REDONDO DE 14mm A 20mm NA POSIÇÃO CENTRAL			
PS120160	OUTRAS MUTAÇÕES	0,0	4
Nome Científico: - | GAIOLA: JAULA PEQUENA - L(29) A(48) P(29) | MALHA: LARGA | COMEDOURO: INTERNO | BEBEDOURO: INTERNO | 1 POLEIROS: REDONDO DE 14mm A 20mm NA POSIÇÃO CENTRAL			
TOTAL DE CLASSES: 35			

TOTAL DE CLASSES NO GRUPO: 35

TOTAL DE CLASSES NO SEGMENTO: 708

** CÓDIGO DAS CORES PROVISÓRIOS PARA O ANO DE 2025*

CALOPSITAS

CALOPSITAS

COD	COR	BITOLA	ANOS
CL070101	CALOPSITA CINZA FÊMEA FUNDO AMARELO Nome Cientifico: Nymphicus Hollandicus | GAIOLA: JAULA PEQUENA - L(29) A(48) P(29) | MALHA: LARGA | COMEDOURO: INTERNO | BEBEDOURO: INTERNO | 1 POLEIROS: REDONDO DE 14mm A 20mm NA POSIÇÃO CENTRAL	5,0	3
CL070102	CALOPSITA CINZA MACHO FUNDO AMARELO Nome Cientifico: Nymphicus Hollandicus | GAIOLA: JAULA PEQUENA - L(29) A(48) P(29) | MALHA: LARGA | COMEDOURO: INTERNO | BEBEDOURO: INTERNO | 1 POLEIROS: REDONDO DE 14mm A 20mm NA POSIÇÃO CENTRAL	5,0	3
CL070103	CALOPSITA CANELA FÊMEA FUNDO AMARELO Nome Cientifico: Nymphicus Hollandicus | GAIOLA: JAULA PEQUENA - L(29) A(48) P(29) | MALHA: LARGA | COMEDOURO: INTERNO | BEBEDOURO: INTERNO | 1 POLEIROS: REDONDO DE 14mm A 20mm NA POSIÇÃO CENTRAL	5,0	3
CL070104	CALOPSITA CANELA MACHO FUNDO AMARELO Nome Cientifico: Nymphicus Hollandicus | GAIOLA: JAULA PEQUENA - L(29) A(48) P(29) | MALHA: LARGA | COMEDOURO: INTERNO | BEBEDOURO: INTERNO | 1 POLEIROS: REDONDO DE 14mm A 20mm NA POSIÇÃO CENTRAL	5,0	3
CL070105	CALOPSITA LUTINO Nome Cientifico: Nymphicus Hollandicus | GAIOLA: JAULA PEQUENA - L(29) A(48) P(29) | MALHA: LARGA | COMEDOURO: INTERNO | BEBEDOURO: INTERNO | 1 POLEIROS: REDONDO DE 14mm A 20mm NA POSIÇÃO CENTRAL	5,0	3
CL070106	CALOPSITA OPALINO CINZA FUNDO AMARELO Nome Cientifico: Nymphicus Hollandicus | GAIOLA: JAULA PEQUENA - L(29) A(48) P(29) | MALHA: LARGA | COMEDOURO: INTERNO | BEBEDOURO: INTERNO | 1 POLEIROS: REDONDO DE 14mm A 20mm NA POSIÇÃO CENTRAL	5,0	3
CL070107	CALOPSITA OPALINO CANELA FUNDO AMARELO Nome Cientifico: Nymphicus Hollandicus | GAIOLA: JAULA PEQUENA - L(29) A(48) P(29) | MALHA: LARGA | COMEDOURO: INTERNO | BEBEDOURO: INTERNO | 1 POLEIROS: REDONDO DE 14mm A 20mm NA POSIÇÃO CENTRAL	5,0	3
CL070108	CALOPSITA FULVO BRONZE FÊMEA FUNDO AMARELO Nome Cientifico: Nymphicus Hollandicus | GAIOLA: JAULA PEQUENA - L(29) A(48) P(29) | MALHA: LARGA | COMEDOURO: INTERNO | BEBEDOURO: INTERNO | 1 POLEIROS: REDONDO DE 14mm A 20mm NA POSIÇÃO CENTRAL	5,0	3
CL070109	CALOPSITA FULVO BRONZE MACHO FUNDO AMARELO Nome Cientifico: Nymphicus Hollandicus | GAIOLA: JAULA PEQUENA - L(29) A(48) P(29) | MALHA: LARGA | COMEDOURO: INTERNO | BEBEDOURO: INTERNO | 1 POLEIROS: REDONDO DE 14mm A 20mm NA POSIÇÃO CENTRAL	5,0	3
CL070110	CALOPSITA FULVO BRONZE OPALINO FUNDO AMARELO Nome Cientifico: Nymphicus Hollandicus | GAIOLA: JAULA PEQUENA - L(29) A(48) P(29) | MALHA: LARGA | COMEDOURO: INTERNO | BEBEDOURO: INTERNO | 1 POLEIROS: REDONDO DE 14mm A 20mm NA POSIÇÃO CENTRAL	5,0	3
CL070111	CALOPSITA FULVO CINZENTO FÊMEA FUNDO AMARELO Nome Cientifico: Nymphicus Hollandicus | GAIOLA: JAULA PEQUENA - L(29) A(48) P(29) | MALHA: LARGA | COMEDOURO: INTERNO | BEBEDOURO: INTERNO | 1 POLEIROS: REDONDO DE 14mm A 20mm NA POSIÇÃO CENTRAL	5,0	3
CL070112	CALOPSITA FULVO CINZENTO MACHO FUNDO AMARELO Nome Cientifico: Nymphicus Hollandicus | GAIOLA: JAULA PEQUENA - L(29) A(48) P(29) | MALHA: LARGA | COMEDOURO: INTERNO | BEBEDOURO: INTERNO | 1 POLEIROS: REDONDO DE 14mm A 20mm NA POSIÇÃO CENTRAL	5,0	3
CL070113	CALOPSITA FULVO CINZENTO OPALINO FUNDO AMARELO Nome Cientifico: Nymphicus Hollandicus | GAIOLA: JAULA PEQUENA - L(29) A(48) P(29) | MALHA: LARGA | COMEDOURO: INTERNO | BEBEDOURO: INTERNO | 1 POLEIROS: REDONDO DE 14mm A 20mm NA POSIÇÃO CENTRAL	5,0	3
CL070120	CALOPSITA OPALINO INO FUNDO AMARELO (RUBINO) Nome Cientifico: Nymphicus Hollandicus | GAIOLA: JAULA PEQUENA - L(29) A(48) P(29) | MALHA: LARGA | COMEDOURO: INTERNO | BEBEDOURO: INTERNO | 1 POLEIROS: REDONDO DE 14mm A 20mm NA POSIÇÃO CENTRAL	5,0	3
CL070130	CALOPSITA FUNDO AMARELO OUTRAS MUTAÇÕES Nome Cientifico: Nymphicus Hollandicus | GAIOLA: JAULA PEQUENA - L(29) A(48) P(29) | MALHA: LARGA | COMEDOURO: INTERNO | BEBEDOURO: INTERNO | 1 POLEIROS: REDONDO DE 14mm A 20mm NA POSIÇÃO CENTRAL	5,0	3
CL070131	CALOPSITA FUNDO AMARELO OUTRAS COMBINAÇÕES Nome Cientifico: Nymphicus Hollandicus | GAIOLA: JAULA PEQUENA - L(29) A(48) P(29) | MALHA: LARGA | COMEDOURO: INTERNO | BEBEDOURO: INTERNO | 1 POLEIROS: REDONDO DE 14mm A 20mm NA POSIÇÃO CENTRAL	5,0	3

TOTAL DE CLASSES: 16

CALOPSITAS

COD	COR	BITOLA	ANOS
CL070201	CALOPSITA CINZA FÊMEA FUNDO BRANCO Nome Cientifico: Nymphicus Hollandicus | GAIOLA: JAULA PEQUENA - L(29) A(48) P(29) | MALHA: LARGA | COMEDOURO: INTERNO | BEBEDOURO: INTERNO | 1 POLEIROS: REDONDO DE 14mm A 20mm NA POSIÇÃO CENTRAL	5,0	3
CL070202	CALOPSITA CINZA MACHO FUNDO BRANCO Nome Cientifico: Nymphicus Hollandicus | GAIOLA: JAULA PEQUENA - L(29) A(48) P(29) | MALHA: LARGA | COMEDOURO: INTERNO | BEBEDOURO: INTERNO | 1 POLEIROS: REDONDO DE 14mm A 20mm NA POSIÇÃO CENTRAL	5,0	3
CL070203	CALOPSITA CANELA FÊMEA FUNDO BRANCO Nome Cientifico: Nymphicus Hollandicus | GAIOLA: JAULA PEQUENA - L(29) A(48) P(29) | MALHA: LARGA | COMEDOURO: INTERNO | BEBEDOURO: INTERNO | 1 POLEIROS: REDONDO DE 14mm A 20mm NA POSIÇÃO CENTRAL	5,0	3
CL070204	CALOPSITA CANELA MACHO FUNDO BRANCO Nome Cientifico: Nymphicus Hollandicus | GAIOLA: JAULA PEQUENA - L(29) A(48) P(29) | MALHA: LARGA | COMEDOURO: INTERNO | BEBEDOURO: INTERNO | 1 POLEIROS: REDONDO DE 14mm A 20mm NA POSIÇÃO CENTRAL	5,0	3
CL070205	CALOPSITA ALBINO Nome Cientifico: Nymphicus Hollandicus | GAIOLA: JAULA PEQUENA - L(29) A(48) P(29) | MALHA: LARGA | COMEDOURO: INTERNO | BEBEDOURO: INTERNO | 1 POLEIROS: REDONDO DE 14mm A 20mm NA POSIÇÃO CENTRAL	5,0	3
CL070206	CALOPSITA OPALINO CINZA FUNDO BRANCO Nome Cientifico: Nymphicus Hollandicus | GAIOLA: JAULA PEQUENA - L(29) A(48) P(29) | MALHA: LARGA | COMEDOURO: INTERNO | BEBEDOURO: INTERNO | 1 POLEIROS: REDONDO DE 14mm A 20mm NA POSIÇÃO CENTRAL	5,0	3
CL070207	CALOPSITA OPALINO CANELA FUNDO BRANCO Nome Cientifico: Nymphicus Hollandicus | GAIOLA: JAULA PEQUENA - L(29) A(48) P(29) | MALHA: LARGA | COMEDOURO: INTERNO | BEBEDOURO: INTERNO | 1 POLEIROS: REDONDO DE 14mm A 20mm NA POSIÇÃO CENTRAL	5,0	3
CL070208	CALOPSITA FULVO BRONZE FÊMEA FUNDO BRANCO Nome Cientifico: Nymphicus Hollandicus | GAIOLA: JAULA PEQUENA - L(29) A(48) P(29) | MALHA: LARGA | COMEDOURO: INTERNO | BEBEDOURO: INTERNO | 1 POLEIROS: REDONDO DE 14mm A 20mm NA POSIÇÃO CENTRAL	5,0	3
CL070209	CALOPSITA FULVO BRONZE MACHO FUNDO BRANCO Nome Cientifico: Nymphicus Hollandicus | GAIOLA: JAULA PEQUENA - L(29) A(48) P(29) | MALHA: LARGA | COMEDOURO: INTERNO | BEBEDOURO: INTERNO | 1 POLEIROS: REDONDO DE 14mm A 20mm NA POSIÇÃO CENTRAL	5,0	3
CL070210	CALOPSITA FULVO BRONZE OPALINO FUNDO BRANCO Nome Cientifico: Nymphicus Hollandicus | GAIOLA: JAULA PEQUENA - L(29) A(48) P(29) | MALHA: LARGA | COMEDOURO: INTERNO | BEBEDOURO: INTERNO | 1 POLEIROS: REDONDO DE 14mm A 20mm NA POSIÇÃO CENTRAL	5,0	3
CL070211	CALOPSITA FULVO CINZENTO FÊMEA FUNDO BRANCO Nome Cientifico: Nymphicus Hollandicus | GAIOLA: JAULA PEQUENA - L(29) A(48) P(29) | MALHA: LARGA | COMEDOURO: INTERNO | BEBEDOURO: INTERNO | 1 POLEIROS: REDONDO DE 14mm A 20mm NA POSIÇÃO CENTRAL	5,0	3
CL070212	CALOPSITA FULVO CINZENTO MACHO FUNDO BRANCO	5,0	3

Nome Cientifico: Nymphicus Hollandicus | GAIOLA: JAULA PEQUENA - L(29) A(48) P(29) | MALHA: LARGA | COMEDOURO: INTERNO | BEBEDOURO: INTERNO | 1 POLEIROS: REDONDO DE 14mm A 20mm NA POSIÇÃO CENTRAL			
CL070213	CALOPSITA FULVO CINZENTO OPALINO FUNDO BRANCO	5,0	3
Nome Cientifico: Nymphicus Hollandicus | GAIOLA: JAULA PEQUENA - L(29) A(48) P(29) | MALHA: LARGA | COMEDOURO: INTERNO | BEBEDOURO: INTERNO | 1 POLEIROS: REDONDO DE 14mm A 20mm NA POSIÇÃO CENTRAL			
CL070230	CALOPSITA FUNDO BRANCO OUTRAS MUTAÇÕES	5,0	3
Nome Cientifico: Nymphicus Hollandicus | GAIOLA: JAULA PEQUENA - L(29) A(48) P(29) | MALHA: LARGA | COMEDOURO: INTERNO | BEBEDOURO: INTERNO | 1 POLEIROS: REDONDO DE 14mm A 20mm NA POSIÇÃO CENTRAL			
CL070231	CALOPSITA FUNDO BRANCO OUTRAS COMBINAÇÕES	5,0	3
Nome Cientifico: Nymphicus Hollandicus | GAIOLA: JAULA PEQUENA - L(29) A(48) P(29) | MALHA: LARGA | COMEDOURO: INTERNO | BEBEDOURO: INTERNO | 1 POLEIROS: REDONDO DE 14mm A 20mm NA POSIÇÃO CENTRAL			
TOTAL DE CLASSES: 15			

CALOPSITAS

COD	COR	BITOLA	ANOS
CL070301	CALOPSITA ARLEQUIM CINZA FUNDO AMARELO	5,0	3
Nome Cientifico: Trichoglossus haematodus | GAIOLA: JAULA PEQUENA - L(29) A(48) P(29) | MALHA: LARGA | COMEDOURO: INTERNO | BEBEDOURO: INTERNO | 1 POLEIROS: REDONDO DE 14mm A 20mm NA POSIÇÃO CENTRAL			
CL070302	CALOPSITA ARLEQUIM CINZA REVERSO FUNDO AMARELO (ATÉ 30%)	5,0	3
Nome Cientifico: Trichoglossus haematodus | GAIOLA: JAULA PEQUENA - L(29) A(48) P(29) | MALHA: LARGA | COMEDOURO: INTERNO | BEBEDOURO: INTERNO | 1 POLEIROS: REDONDO DE 14mm A 20mm NA POSIÇÃO CENTRAL			
CL070303	CALOPSITA ARLEQUIM CANELA FUNDO AMARELO	5,0	3
Nome Cientifico: Nymphicus Hollandicus | GAIOLA: JAULA PEQUENA - L(29) A(48) P(29) | MALHA: LARGA | COMEDOURO: INTERNO | BEBEDOURO: INTERNO | 1 POLEIROS: REDONDO DE 14mm A 20mm NA POSIÇÃO CENTRAL			
CL070304	CALOPSITA ARLEQUIM CANELA REVERSO FUNDO AMARELO (ATÉ 30%)	5,0	3
Nome Cientifico: Nymphicus Hollandicus | GAIOLA: JAULA PEQUENA - L(29) A(48) P(29) | MALHA: LARGA | COMEDOURO: INTERNO | BEBEDOURO: INTERNO | 1 POLEIROS: REDONDO DE 14mm A 20mm NA POSIÇÃO CENTRAL			
CL070305	CALOPSITA ARLEQUIM OPALINO CINZA FUNDO AMARELO	5,0	3
Nome Cientifico: Nymphicus Hollandicus | GAIOLA: JAULA PEQUENA - L(29) A(48) P(29) | MALHA: LARGA | COMEDOURO: INTERNO | BEBEDOURO: INTERNO | 1 POLEIROS: REDONDO DE 14mm A 20mm NA POSIÇÃO CENTRAL			
CL070306	CALOPSITA ARLEQUIM OPALINO CINZA REVERSO FUNDO AMARELO (ATÉ 30%)	5,0	3
Nome Cientifico: Nymphicus Hollandicus | GAIOLA: JAULA PEQUENA - L(29) A(48) P(29) | MALHA: LARGA | COMEDOURO: INTERNO | BEBEDOURO: INTERNO | 1 POLEIROS: REDONDO DE 14mm A 20mm NA POSIÇÃO CENTRAL			
CL070307	CALOPSITA ARLEQUIM OPALINO CANELA FUNDO AMARELO	5,0	3
Nome Cientifico: Nymphicus Hollandicus | GAIOLA: JAULA PEQUENA - L(29) A(48) P(29) | MALHA: LARGA | COMEDOURO: INTERNO | BEBEDOURO: INTERNO | 1 POLEIROS: REDONDO DE 14mm A 20mm NA POSIÇÃO CENTRAL			
CL070308	CALOPSITA ARLEQUIM OPALINO CANELA REVERSO FUNDO AMARELO (ATÉ 30%)	5,0	3
Nome Cientifico: Nymphicus Hollandicus | GAIOLA: JAULA PEQUENA - L(29) A(48) P(29) | MALHA: LARGA | COMEDOURO: INTERNO | BEBEDOURO: INTERNO | 1 POLEIROS: REDONDO DE 14mm A 20mm NA POSIÇÃO CENTRAL			
CL070309	CALOPSITA ARLEQUIM FULVO BRONZE FUNDO AMARELO	5,0	3
Nome Cientifico: Nymphicus Hollandicus | GAIOLA: JAULA PEQUENA - L(29) A(48) P(29) | MALHA: LARGA | COMEDOURO: INTERNO | BEBEDOURO: INTERNO | 1 POLEIROS: REDONDO DE 14mm A 20mm NA POSIÇÃO CENTRAL			
CL070310	CALOPSITA ARLEQUIM FULVO BRONZE OPALINO FUNDO AMARELO	5,0	3
Nome Cientifico: Nymphicus Hollandicus | GAIOLA: JAULA PEQUENA - L(29) A(48) P(29) | MALHA: LARGA | COMEDOURO: INTERNO | BEBEDOURO: INTERNO | 1 POLEIROS: REDONDO DE 14mm A 20mm NA POSIÇÃO CENTRAL			
CL070311	CALOPSITA ARLEQUIM FULVO CINZENTO ARLEQUIM FUNDO AMARELO	5,0	3
Nome Cientifico: Nymphicus Hollandicus | GAIOLA: JAULA PEQUENA - L(29) A(48) P(29) | MALHA: LARGA | COMEDOURO: INTERNO | BEBEDOURO: INTERNO | 1 POLEIROS: REDONDO DE 14mm A 20mm NA POSIÇÃO CENTRAL			
CL070312	CALOPSITA ARLEQUIM FULVO CINZENTO OPALINO FUNDO AMARELO	5,0	3
Nome Cientifico: Nymphicus Hollandicus | GAIOLA: JAULA PEQUENA - L(29) A(48) P(29) | MALHA: LARGA | COMEDOURO: INTERNO | BEBEDOURO: INTERNO | 1 POLEIROS: REDONDO DE 14mm A 20mm NA POSIÇÃO CENTRAL			
CL070330	CALOPSITA ARLEQUIM FUNDO AMARELO OUTRAS (TODOS)	5,0	3
Nome Cientifico: Nymphicus Hollandicus | GAIOLA: JAULA PEQUENA - L(29) A(48) P(29) | MALHA: LARGA | COMEDOURO: INTERNO | BEBEDOURO: INTERNO | 1 POLEIROS: REDONDO DE 14mm A 20mm NA POSIÇÃO CENTRAL			
CL070331	CALOPSITA ARLEQUIM FUNDO AMARELO OUTRAS COMBINAÇÕES (TODOS)	5,0	3
Nome Cientifico: Nymphicus Hollandicus | GAIOLA: JAULA PEQUENA - L(29) A(48) P(29) | MALHA: LARGA | COMEDOURO: INTERNO | BEBEDOURO: INTERNO | 1 POLEIROS: REDONDO DE 14mm A 20mm NA POSIÇÃO CENTRAL			
TOTAL DE CLASSES: 14			

CALOPSITAS

COD	COR	BITOLA	ANOS
CL070401	CALOPSITA ARLEQUIM CINZA FUNDO BRANCO	5,0	3
Nome Cientifico: Nymphicus Hollandicus | GAIOLA: JAULA PEQUENA - L(29) A(48) P(29) | MALHA: LARGA | COMEDOURO: INTERNO | BEBEDOURO: INTERNO | 1 POLEIROS: REDONDO DE 14mm A 20mm NA POSIÇÃO CENTRAL			
CL070402	CALOPSITA ARLEQUIM CINZA REVERSO FUNDO BRANCO (ATÉ 30%)	5,0	3
Nome Cientifico: Nymphicus Hollandicus | GAIOLA: JAULA PEQUENA - L(29) A(48) P(29) | MALHA: LARGA | COMEDOURO: INTERNO | BEBEDOURO: INTERNO | 1 POLEIROS: REDONDO DE 14mm A 20mm NA POSIÇÃO CENTRAL			
CL070403	CALOPSITA ARLEQUIM CANELA FUNDO BRANCO	5,0	3
Nome Cientifico: Nymphicus Hollandicus | GAIOLA: JAULA PEQUENA - L(29) A(48) P(29) | MALHA: LARGA | COMEDOURO: INTERNO | BEBEDOURO: INTERNO | 1 POLEIROS: REDONDO DE 14mm A 20mm NA POSIÇÃO CENTRAL			
CL070404	CALOPSITA ARLEQUIM CANELA REVERSO FUNDO BRANCO (ATÉ 30%)	5,0	3
Nome Cientifico: Nymphicus Hollandicus | GAIOLA: JAULA PEQUENA - L(29) A(48) P(29) | MALHA: LARGA | COMEDOURO: INTERNO | BEBEDOURO: INTERNO | 1 POLEIROS: REDONDO DE 14mm A 20mm NA POSIÇÃO CENTRAL			
CL070405	CALOPSITA ARLEQUIM OPALINO CINZA FUNDO BRANCO	5,0	3
Nome Cientifico: Nymphicus Hollandicus | GAIOLA: JAULA PEQUENA - L(29) A(48) P(29) | MALHA: LARGA | COMEDOURO: INTERNO | BEBEDOURO: INTERNO | 1 POLEIROS: REDONDO DE 14mm A 20mm NA POSIÇÃO CENTRAL			
CL070406	CALOPSITA ARLEQUIM OPALINO CINZA REVERSO FUNDO BRANCO (ATÉ 30%)	5,0	3
Nome Cientifico: Nymphicus Hollandicus | GAIOLA: JAULA PEQUENA - L(29) A(48) P(29) | MALHA: LARGA | COMEDOURO: INTERNO | BEBEDOURO: INTERNO | 1 POLEIROS: REDONDO DE 14mm A 20mm NA POSIÇÃO CENTRAL			
CL070407	CALOPSITA ARLEQUIM OPALINO CANELA FUNDO BRANCO	5,0	3
Nome Cientifico: Nymphicus Hollandicus | GAIOLA: JAULA PEQUENA - L(29) A(48) P(29) | MALHA: LARGA | COMEDOURO: INTERNO | BEBEDOURO: INTERNO | 1 POLEIROS: REDONDO DE 14mm A 20mm NA POSIÇÃO CENTRAL			
CL070408	CALOPSITA ARLEQUIM OPALINO CANELA REVERSO FUNDO BRANCO (ATÉ 30%)	5,0	3
Nome Cientifico: Nymphicus Hollandicus | GAIOLA: JAULA PEQUENA - L(29) A(48) P(29) | MALHA: LARGA | COMEDOURO: INTERNO | BEBEDOURO: INTERNO | 1 POLEIROS: REDONDO DE 14mm A 20mm NA POSIÇÃO CENTRAL			
CL070409	CALOPSITA ARLEQUIM FULVO BRONZE FUNDO BRANCO	5,0	3
Nome Cientifico: Nymphicus Hollandicus | GAIOLA: JAULA PEQUENA - L(29) A(48) P(29) | MALHA: LARGA | COMEDOURO: INTERNO | BEBEDOURO: INTERNO | 1 POLEIROS: REDONDO DE 14mm A 20mm NA POSIÇÃO CENTRAL			
CL070410	CALOPSITA ARLEQUIM FULVO BRONZE OPALINO FUNDO BRANCO	5,0	3
Nome Cientifico: Nymphicus Hollandicus | GAIOLA: JAULA PEQUENA - L(29) A(48) P(29) | MALHA: LARGA | COMEDOURO: INTERNO | BEBEDOURO: INTERNO | 1 POLEIROS: REDONDO DE 14mm A 20mm NA POSIÇÃO CENTRAL			
CL070411	CALOPSITA ARLEQUIM FULVO CINZENTO ARLEQUIM FUNDO BRANCO	5,0	3
Nome Cientifico: Nymphicus Hollandicus | GAIOLA: JAULA PEQUENA - L(29) A(48) P(29) | MALHA: LARGA | COMEDOURO: INTERNO | BEBEDOURO: INTERNO | 1 POLEIROS: REDONDO DE 14mm A 20mm NA POSIÇÃO CENTRAL			
CL070412	CALOPSITA ARLEQUIM FULVO CINZENTO OPALINO FUNDO BRANCO	5,0	3
Nome Cientifico: Nymphicus Hollandicus | GAIOLA: JAULA PEQUENA - L(29) A(48) P(29) | MALHA: LARGA | COMEDOURO: INTERNO | BEBEDOURO: INTERNO | 1 POLEIROS: REDONDO DE 14mm A 20mm NA POSIÇÃO CENTRAL			
CL070430	CALOPSITA ARLEQUIM FUNDO BRANCO OUTRAS (TODOS)	5,0	3
Nome Cientifico: Nymphicus Hollandicus | GAIOLA: JAULA PEQUENA - L(29) A(48) P(29) | MALHA: LARGA | COMEDOURO: INTERNO | BEBEDOURO: INTERNO | 1 POLEIROS: REDONDO DE 14mm A 20mm NA POSIÇÃO CENTRAL			

CL070431	CALOPSITA ARLEQUIM FUNDO BRANCO OUTRAS COMBINAÇÕES (TODOS) Nome Cientifico: Nymphicus Hollandicus | GAIOLA: JAULA PEQUENA - L(29) A(48) P(29) | MALHA: LARGA | COMEDOURO: INTERNO | BEBEDOURO: INTERNO | 1 POLEIROS: REDONDO DE 14mm A 20mm NA POSIÇÃO CENTRAL	5,0	3

TOTAL DE CLASSES: 14

CALOPSITAS MUTAÇÕES RARAS

COD	COR	BITOLA	ANOS
CL070501	CALOPSITA DILUÍDO DOMINANTE CINZA FATOR SIMPLES FÊMEA FUNDO AMARELO Nome Cientifico: Nymphicus Hollandicus | GAIOLA: JAULA PEQUENA - L(29) A(48) P(29) | MALHA: LARGA | COMEDOURO: INTERNO | BEBEDOURO: INTERNO | 1 POLEIROS: REDONDO DE 14mm A 20mm NA POSIÇÃO CENTRAL	5,0	3
CL070502	CALOPSITA DILUÍDO DOMINANTE CINZA FATOR SIMPLES MACHO FUNDO AMARELO Nome Cientifico: Nymphicus Hollandicus | GAIOLA: JAULA PEQUENA - L(29) A(48) P(29) | MALHA: LARGA | COMEDOURO: INTERNO | BEBEDOURO: INTERNO | 1 POLEIROS: REDONDO DE 14mm A 20mm NA POSIÇÃO CENTRAL	5,0	3
CL070503	CALOPSITA DILUÍDO DOMINANTE CINZA FATOR DUPLO FÊMEA FUNDO AMARELO Nome Cientifico: Nymphicus Hollandicus | GAIOLA: JAULA PEQUENA - L(29) A(48) P(29) | MALHA: LARGA | COMEDOURO: INTERNO | BEBEDOURO: INTERNO | 1 POLEIROS: REDONDO DE 14mm A 20mm NA POSIÇÃO CENTRAL	5,0	3
CL070504	CALOPSITA DILUÍDO DOMINANTE CINZA FATOR DUPLO MACHO FUNDO AMARELO Nome Cientifico: Nymphicus Hollandicus | GAIOLA: JAULA PEQUENA - L(29) A(48) P(29) | MALHA: LARGA | COMEDOURO: INTERNO | BEBEDOURO: INTERNO | 1 POLEIROS: REDONDO DE 14mm A 20mm NA POSIÇÃO CENTRAL	5,0	3
CL070505	CALOPSITA DILUÍDO DOMINANTE CINZA FATOR SIMPLES FÊMEA FUNDO BRANCO Nome Cientifico: Nymphicus Hollandicus | GAIOLA: JAULA PEQUENA - L(29) A(48) P(29) | MALHA: LARGA | COMEDOURO: INTERNO | BEBEDOURO: INTERNO | 1 POLEIROS: REDONDO DE 14mm A 20mm NA POSIÇÃO CENTRAL	5,0	3
CL070506	CALOPSITA DILUÍDO DOMINANTE CINZA FATOR SIMPLES MACHO FUNDO BRANCO Nome Cientifico: Nymphicus Hollandicus | GAIOLA: JAULA PEQUENA - L(29) A(48) P(29) | MALHA: LARGA | COMEDOURO: INTERNO | BEBEDOURO: INTERNO | 1 POLEIROS: REDONDO DE 14mm A 20mm NA POSIÇÃO CENTRAL	5,0	3
CL070507	CALOPSITA DILUÍDO DOMINANTE CINZA FATOR DUPLO FÊMEA FUNDO BRANCO Nome Cientifico: Nymphicus Hollandicus | GAIOLA: JAULA PEQUENA - L(29) A(48) P(29) | MALHA: LARGA | COMEDOURO: INTERNO | BEBEDOURO: INTERNO | 1 POLEIROS: REDONDO DE 14mm A 20mm NA POSIÇÃO CENTRAL	5,0	3
CL070508	CALOPSITA DILUÍDO DOMINANTE CINZA FATOR DUPLO MACHO FUNDO BRANCO Nome Cientifico: Nymphicus Hollandicus | GAIOLA: JAULA PEQUENA - L(29) A(48) P(29) | MALHA: LARGA | COMEDOURO: INTERNO | BEBEDOURO: INTERNO | 1 POLEIROS: REDONDO DE 14mm A 20mm NA POSIÇÃO CENTRAL	5,0	3
CL070509	CALOPSITA BOCHECHA PASTEL CINZA FÊMEA (TURQUESA) Nome Cientifico: Nymphicus Hollandicus | GAIOLA: JAULA PEQUENA - L(29) A(48) P(29) | MALHA: LARGA | COMEDOURO: INTERNO | BEBEDOURO: INTERNO | 1 POLEIROS: REDONDO DE 14mm A 20mm NA POSIÇÃO CENTRAL	5,0	3
CL070510	CALOPSITA BOCHECHA PASTEL CINZA MACHO (TURQUESA) Nome Cientifico: Nymphicus Hollandicus | GAIOLA: JAULA PEQUENA - L(29) A(48) P(29) | MALHA: LARGA | COMEDOURO: INTERNO | BEBEDOURO: INTERNO | 1 POLEIROS: REDONDO DE 14mm A 20mm NA POSIÇÃO CENTRAL	5,0	3
CL070511	CALOPSITA BOCHECHA PASTEL OUTROS (TURQUESA) Nome Cientifico: Nymphicus Hollandicus | GAIOLA: JAULA PEQUENA - L(29) A(48) P(29) | MALHA: LARGA | COMEDOURO: INTERNO | BEBEDOURO: INTERNO | 1 POLEIROS: REDONDO DE 14mm A 20mm NA POSIÇÃO CENTRAL	5,0	3
CL070512	CALOPSITA DILUÍDO DOMINANTE CINZA FATOR SIMPLES FÊMEA BOCHECHA PASTEL Nome Cientifico: Nymphicus Hollandicus | GAIOLA: JAULA PEQUENA - L(29) A(48) P(29) | MALHA: LARGA | COMEDOURO: INTERNO | BEBEDOURO: INTERNO | 1 POLEIROS: REDONDO DE 14mm A 20mm NA POSIÇÃO CENTRAL	5,0	3
CL070513	CALOPSITA DILUÍDO DOMINANTE CINZA FATOR SIMPLES MACHO BOCHECHA PASTEL Nome Cientifico: Nymphicus Hollandicus | GAIOLA: JAULA PEQUENA - L(29) A(48) P(29) | MALHA: LARGA | COMEDOURO: INTERNO | BEBEDOURO: INTERNO | 1 POLEIROS: REDONDO DE 14mm A 20mm NA POSIÇÃO CENTRAL	5,0	3
CL070514	CALOPSITA DILUÍDO DOMINANTE CINZA FATOR DUPLO FÊMEA BOCHECHA PASTEL Nome Cientifico: Nymphicus Hollandicus | GAIOLA: JAULA PEQUENA - L(29) A(48) P(29) | MALHA: LARGA | COMEDOURO: INTERNO | BEBEDOURO: INTERNO | 1 POLEIROS: REDONDO DE 14mm A 20mm NA POSIÇÃO CENTRAL	5,0	3
CL070515	CALOPSITA DILUÍDO DOMINANTE CINZA FATOR DUPLO MACHO BOCHECHA PASTEL Nome Cientifico: Nymphicus Hollandicus | GAIOLA: JAULA PEQUENA - L(29) A(48) P(29) | MALHA: LARGA | COMEDOURO: INTERNO | BEBEDOURO: INTERNO | 1 POLEIROS: REDONDO DE 14mm A 20mm NA POSIÇÃO CENTRAL	5,0	3
CL070516	CALOPSITA BOCHECHA AMARELA CINZA FÊMEA Nome Cientifico: Nymphicus Hollandicus | GAIOLA: JAULA PEQUENA - L(29) A(48) P(29) | MALHA: LARGA | COMEDOURO: INTERNO | BEBEDOURO: INTERNO | 1 POLEIROS: REDONDO DE 14mm A 20mm NA POSIÇÃO CENTRAL	5,0	3
CL070517	CALOPSITA BOCHECHA AMARELA CINZA MACHO Nome Cientifico: Nymphicus Hollandicus | GAIOLA: JAULA PEQUENA - L(29) A(48) P(29) | MALHA: LARGA | COMEDOURO: INTERNO | BEBEDOURO: INTERNO | 1 POLEIROS: REDONDO DE 14mm A 20mm NA POSIÇÃO CENTRAL	5,0	3
CL070518	CALOPSITA BOCHECHA AMARELA OUTROS Nome Cientifico: Nymphicus Hollandicus | GAIOLA: JAULA PEQUENA - L(29) A(48) P(29) | MALHA: LARGA | COMEDOURO: INTERNO | BEBEDOURO: INTERNO | 1 POLEIROS: REDONDO DE 14mm A 20mm NA POSIÇÃO CENTRAL	5,0	3
CL070519	CALOPSITA BOCHECHA CREME CINZA FÊMEA (TURQUESA) Nome Cientifico: Nymphicus Hollandicus | GAIOLA: JAULA PEQUENA - L(29) A(48) P(29) | MALHA: LARGA | COMEDOURO: INTERNO | BEBEDOURO: INTERNO | 1 POLEIROS: REDONDO DE 14mm A 20mm NA POSIÇÃO CENTRAL	5,0	3
CL070520	CALOPSITA BOCHECHA CREME CINZA MACHO (TURQUESA) Nome Cientifico: Nymphicus Hollandicus | GAIOLA: JAULA PEQUENA - L(29) A(48) P(29) | MALHA: LARGA | COMEDOURO: INTERNO | BEBEDOURO: INTERNO | 1 POLEIROS: REDONDO DE 14mm A 20mm NA POSIÇÃO CENTRAL	5,0	3
CL070521	CALOPSITA BOCHECHA CREME OUTROS (TURQUESA) Nome Cientifico: Nymphicus Hollandicus | GAIOLA: JAULA PEQUENA - L(29) A(48) P(29) | MALHA: LARGA | COMEDOURO: INTERNO | BEBEDOURO: INTERNO | 1 POLEIROS: REDONDO DE 14mm A 20mm NA POSIÇÃO CENTRAL	5,0	3
CL070530	CALOPSITA OUTRAS MUTAÇÕES RARAS Nome Cientifico: Nymphicus Hollandicus | GAIOLA: JAULA PEQUENA - L(29) A(48) P(29) | MALHA: LARGA | COMEDOURO: INTERNO | BEBEDOURO: INTERNO | 1 POLEIROS: REDONDO DE 14mm A 20mm NA POSIÇÃO CENTRAL	5,0	3
CL070531	CALOPSITA OUTRAS COMBINAÇÕES RARAS Nome Cientifico: Nymphicus Hollandicus | GAIOLA: JAULA PEQUENA - L(29) A(48) P(29) | MALHA: LARGA | COMEDOURO: INTERNO | BEBEDOURO: INTERNO | 1 POLEIROS: REDONDO DE 14mm A 20mm NA POSIÇÃO CENTRAL	5,0	3

TOTAL DE CLASSES: 23

TOTAL DE CLASSES NO GRUPO: 82

TOTAL DE CLASSES NO SEGMENTO: 82

NOMENCLATURA OFICIAL

2024

PERIQUITOS DE COR

NORMAIS

FÊMEA

COD	COR	BITOLA	ANOS
PC010101	NORMAL VERDE CLARO - FÊMEA	3,7	1
PC010102	NORMAL VERDE ESCURO - FÊMEA	3,7	1
PC010103	NORMAL VERDE OLIVA - FÊMEA	3,7	1
PC010104	NORMAL VERDE CINZA - FÊMEA	3,7	1
PC010105	NORMAL CELESTE - FÊMEA	3,7	1
PC010106	NORMAL COBALTO - FÊMEA	3,7	1
PC010107	NORMAL VIOLETA - FÊMEA	3,7	1
PC010108	NORMAL MALVA - FÊMEA	3,7	1
PC010109	NORMAL CINZA - FÊMEA	3,7	1
PC010110	NORMAL ASA CLARA SÉRIE VERDE - FÊMEA	3,7	1
PC010111	NORMAL ASA CLARA SÉRIE AZUL - FÊMEA	3,7	1
PC010112	NORMAL ASA CINZA SÉRIE VERDE - FÊMEA	3,7	1
PC010113	NORMAL ASA CINZA SÉRIE AZUL - FÊMEA	3,7	1
PC010114	NORMAL ASA CANELA SÉRIE VERDE - FÊMEA	3,7	1
PC010115	NORMAL ASA CANELA SÉRIE AZUL - FÊMEA	3,7	1
PC010116	NORMAL FACE AMARELA E FACE DOURADA - FÊMEA	3,7	1
PC010117	NORMAL ASA CINZA E CLARA FACE AMARELA E FACE DOURADA - FÊMEA	3,7	1
PC010118	NORMAL ASA CANELA FACE AMARELA E FACE DOURADA - FÊMEA	3,7	1

Nome Cientifico: Melopsittacus undulatus | GAIOLA: PADRÃO COR - L(35,5) A(31,5) P(15,0) | MALHA: NORMAL | COMEDOURO: MEIA LUA | BEBEDOURO: MEIA LUA | 2 POLEIROS: REDONDO DE 12 NA POSIÇÃO EM LINHA AFATADOS 12 CM ENTRE SI

TOTAL DE CLASSES: 18

MACHO

COD	COR	BITOLA	ANOS
PC010201	NORMAL VERDE CLARO - MACHO	3,7	1
PC010202	NORMAL VERDE ESCURO - MACHO	3,7	1
PC010203	NORMAL VERDE OLIVA - MACHO	3,7	1
PC010204	NORMAL VERDE CINZA - MACHO	3,7	1
PC010205	NORMAL CELESTE - MACHO	3,7	1
PC010206	NORMAL COBALTO - MACHO	3,7	1
PC010207	NORMAL VIOLETA - MACHO	3,7	1
PC010208	NORMAL MALVA - MACHO	3,7	1
PC010209	NORMAL CINZA - MACHO	3,7	1
PC010210	NORMAL ASA CLARA SÉRIE VERDE - MACHO	3,7	1
PC010211	NORMAL ASA CLARA SÉRIE AZUL - MACHO	3,7	1
PC010212	NORMAL ASA CINZA SÉRIE VERDE - MACHO	3,7	1
PC010213	NORMAL ASA CINZA SÉRIE AZUL - MACHO	3,7	1
PC010214	NORMAL ASA CANELA SÉRIE VERDE - MACHO	3,7	1
PC010215	NORMAL ASA CANELA SÉRIE AZUL - MACHO	3,7	1
PC010216	NORMAL FACE AMARELA E FACE DOURADA - MACHO	3,7	1
PC010217	NORMAL ASA CINZA E CLARA FACE AMARELA E FACE DOURADA - MACHO	3,7	1
PC010218	NORMAL ASA CANELA FACE AMARELA E FACE DOURADA - MACHO	3,7	1

Nome Cientifico: Melopsittacus undulatus | GAIOLA: PADRÃO COR - L(35,5) A(31,5) P(15,0) | MALHA: NORMAL | COMEDOURO: MEIA LUA | BEBEDOURO: MEIA LUA | 2 POLEIROS: REDONDO DE 12 NA POSIÇÃO EM LINHA AFATADOS 12 CM ENTRE SI

TOTAL DE CLASSES: 18

TOTAL DE CLASSES NO GRUPO: 36

OPALINOS

FÊMEA

COD	COR	BITOLA	ANOS
PC020101	OPALINO VERDE CLARO - FÊMEA	3,7	1
PC020102	OPALINO VERDE ESCURO - FÊMEA	3,7	1
PC020103	OPALINO VERDE OLIVA - FÊMEA	3,7	1
PC020104	OPALINO VERDE CINZA - FÊMEA	3,7	1
PC020105	OPALINO CELESTE - FÊMEA	3,7	1
PC020106	OPALINO COBALTO - FÊMEA	3,7	1
PC020107	OPALINO VIOLETA - FÊMEA	3,7	1
PC020108	OPALINO MALVA - FÊMEA	3,7	1
PC020109	OPALINO CINZA - FÊMEA	3,7	1
PC020110	OPALINO ASA CLARA SÉRIE VERDE - FÊMEA	3,7	1
PC020111	OPALINO ASA CLARA SÉRIE AZUL - FÊMEA	3,7	1
PC020112	OPALINO ASA CINZA SÉRIE VERDE - FÊMEA	3,7	1
PC020113	OPALINO ASA CINZA SÉRIE AZUL - FÊMEA	3,7	1
PC020114	OPALINO ASA CANELA SÉRIE VERDE - FÊMEA	3,7	1
PC020115	OPALINO ASA CANELA SÉRIE AZUL - FÊMEA	3,7	1
PC020116	OPALINO FACE AMARELA E FACE DOURADA - FÊMEA	3,7	1
PC020117	OPALINO ASA CINZA E CLARA FACE AMARELA E FACE DOURADA - FÊMEA	3,7	1
PC020118	OPALINO ASA CANELA FACE AMARELA E FACE DOURADA - FÊMEA	3,7	1

Nome Cientifico: Melopsittacus undulatus | GAIOLA: PADRÃO COR - L(35,5) A(31,5) P(15,0) | MALHA: NORMAL | COMEDOURO: MEIA LUA | BEBEDOURO: MEIA LUA | 2 POLEIROS: REDONDO DE 12 NA POSIÇÃO EM LINHA AFATADOS 12 CM ENTRE SI

TOTAL DE CLASSES: 18

MACHO

COD	COR	BITOLA	ANOS
PC020201	OPALINO VERDE CLARO - MACHO	3,7	1
PC020202	OPALINO VERDE ESCURO - MACHO	3,7	1
PC020203	OPALINO VERDE OLIVA - MACHO	3,7	1
PC020204	OPALINO VERDE CINZA - MACHO	3,7	1
PC020205	OPALINO CELESTE - MACHO	3,7	1
PC020206	OPALINO COBALTO - MACHO	3,7	1
PC020207	OPALINO VIOLETA - MACHO	3,7	1
PC020208	OPALINO MALVA - MACHO	3,7	1
PC020209	OPALINO CINZA - MACHO	3,7	1
PC020210	OPALINO ASA CLARA SÉRIE VERDE - MACHO	3,7	1
PC020211	OPALINO ASA CLARA SÉRIE AZUL - MACHO	3,7	1
PC020212	OPALINO ASA CINZA SÉRIE VERDE - MACHO	3,7	1
PC020213	OPALINO ASA CINZA SÉRIE AZUL - MACHO	3,7	1
PC020214	OPALINO ASA CANELA SÉRIE VERDE - MACHO	3,7	1
PC020215	OPALINO ASA CANELA SÉRIE AZUL - MACHO	3,7	1
PC020216	OPALINO FACE AMARELA E FACE DOURADA - MACHO	3,7	1
PC020217	OPALINO ASA CINZA E CLARA FACE AMARELA E FACE DOURADA - MACHO	3,7	1
PC020218	OPALINO ASA CANELA FACE AMARELA E FACE DOURADA - MACHO	3,7	1

Nome Cientifico: Melopsittacus undulatus | GAIOLA: PADRÃO COR - L(35,5) A(31,5) P(15,0) | MALHA: NORMAL | COMEDOURO: MEIA LUA | BEBEDOURO: MEIA LUA | 2 POLEIROS: REDONDO DE 12 NA POSIÇÃO EM LINHA AFATADOS 12 CM ENTRE SI

TOTAL DE CLASSES: 18

TOTAL DE CLASSES NO GRUPO: 36

NOMENCLATURA OFICIAL

2024

PERIQUITOS DE COR

CLAROS

FÊMEA

COD	COR	BITOLA	ANOS
PC030101	AMARELO (DILUÍDO) - FÊMEA	3,7	1
PC030102	ESBRANQUIÇADO (DILUÍDO) - FÊMEA	3,7	1
PC030103	ESBRANQUIÇADO (DILUÍDO) FACE AMARELA E FACE DOURADA - FÊMEA	3,7	1
PC030104	LUTINO - FÊMEA	3,7	1
PC030105	ALBINO - FÊMEA	3,7	1
PC030106	ALBINO FACE AMARELA E FACE DOURADA - FÊMEA	3,7	1
PC030107	CLARO DE OLHOS PRETOS AMARELO - FÊMEA	3,7	1
PC030108	CLARO DE OLHOS PRETOS BRANCO - FÊMEA	3,7	1
PC030109	CLARO DE OLHOS PRETOS FACE AMARELA E FACE DOURADA - FÊMEA	3,7	1
PC030110	RENDADO AMARELO - FÊMEA	3,7	1
PC030111	RENDADO BRANCO - FÊMEA	3,7	1
PC030112	RENDADO FACE AMARELA E FACE DOURADA - FÊMEA	3,7	1
PC030113	FULVO ALEMÃO SÉRIE VERDE - FÊMEA	3,7	1
PC030114	FULVO ALEMÃO SÉRIE AZUL - FÊMEA	3,7	1
PC030115	FULVO ALEMÃO FACE AMARELA E FACE DOURADA - FÊMEA	3,7	1
PC030116	FULVO INGLÊS SÉRIE VERDE - FÊMEA	3,7	1
PC030117	FULVO INGLÊS SÉRIE AZUL - FÊMEA	3,7	1
PC030118	FULVO INGLÊS FACE AMARELA E FACE DOURADA - FÊMEA	3,7	1
PC030119	CORPO CLARO DO TEXAS SÉRIE VERDE - FÊMEA	3,7	1
PC030120	CORPO CLARO DO TEXAS SÉRIE AZUL - FÊMEA	3,7	1
PC030121	CORPO CLARO DO TEXAS FACE AMARELA E FACE DOURADA - FÊMEA	3,7	1

Nome Cientifico: Melopsittacus undulatus | GAIOLA: PADRÃO COR - L(35,5) A(31,5) P(15,0) | MALHA: NORMAL | COMEDOURO: MEIA LUA | BEBEDOURO: MEIA LUA | 2 POLEIROS: REDONDO DE 12 NA POSIÇÃO EM LINHA AFATADOS 12 CM ENTRE SI

TOTAL DE CLASSES: 21

MACHO

COD	COR	BITOLA	ANOS
PC030201	AMARELO (DILUÍDO) - MACHO	3,7	1
PC030202	ESBRANQUIÇADO (DILUÍDO) - MACHO	3,7	1
PC030203	ESBRANQUIÇADO (DILUÍDO) FACE AMARELA E FACE DOURADA - MACHO	3,7	1
PC030204	LUTINO - MACHO	3,7	1
PC030205	ALBINO - MACHO	3,7	1
PC030206	ALBINO FACE AMARELA E FACE DOURADA - MACHO	3,7	1
PC030207	CLARO DE OLHOS PRETOS AMARELO - MACHO	3,7	1
PC030208	CLARO DE OLHOS PRETOS BRANCO - MACHO	3,7	1
PC030209	CLARO DE OLHOS PRETOS FACE AMARELA E FACE DOURADA - MACHO	3,7	1
PC030210	RENDADO AMARELO - MACHO	3,7	1
PC030211	RENDADO BRANCO - MACHO	3,7	1
PC030212	RENDADO FACE AMARELA E FACE DOURADA - MACHO	3,7	1
PC030213	FULVO ALEMÃO SÉRIE VERDE - MACHO	3,7	1
PC030214	FULVO ALEMÃO SÉRIE AZUL - MACHO	3,7	1
PC030215	FULVO ALEMÃO FACE AMARELA E FACE DOURADA - MACHO	3,7	1
PC030216	FULVO INGLÊS SÉRIE VERDE - MACHO	3,7	1
PC030217	FULVO INGLÊS SÉRIE AZUL - MACHO	3,7	1
PC030218	FULVO INGLÊS FACE AMARELA E FACE DOURADA - MACHO	3,7	1
PC030219	CORPO CLARO DO TEXAS SÉRIE VERDE - MACHO	3,7	1
PC030220	CORPO CLARO DO TEXAS SÉRIE AZUL - MACHO	3,7	1
PC030221	CORPO CLARO DO TEXAS FACE AMARELA E FACE DOURADA - MACHO	3,7	1

Nome Cientifico: Melopsittacus undulatus | GAIOLA: PADRÃO COR - L(35,5) A(31,5) P(15,0) | MALHA: NORMAL | COMEDOURO: MEIA LUA | BEBEDOURO: MEIA LUA | 2 POLEIROS: REDONDO DE 12 NA POSIÇÃO EM LINHA AFATADOS 12 CM ENTRE SI

TOTAL DE CLASSES: 21

TOTAL DE CLASSES NO GRUPO: 42

ARLEQUINS E CINTILANTES

FÊMEA

COD	COR	BITOLA	ANOS
PC040101	ARLEQUIM RECESSIVO SÉRIE VERDE - FÊMEA	3,7	1
PC040102	ARLEQUIM RECESSIVO SÉRIE AZUL - FÊMEA	3,7	1
PC040103	ARLEQUIM RECESSIVO FACE AMARELA E FACE DOURADA - FÊMEA	3,7	1
PC040104	ARLEQUIM DOMINANTE SÉRIE VERDE - FÊMEA	3,7	1
PC040105	ARLEQUIM DOMINANTE SÉRIE AZUL - FÊMEA	3,7	1
PC040106	ARLEQUIM DOMINANTE FACE AMARELA E FACE DOURADA - FÊMEA	3,7	1
PC040107	ARLEQUIM DOMINANTE AUSTRALIANO SÉRIE VERDE - FÊMEA	3,7	1
PC040108	ARLEQUIM DOMINANTE AUSTRALIANO SÉRIE AZUL - FÊMEA	3,7	1
PC040109	ARLEQUIM DOMINANTE AUSTRALIANO FA E FACE DOURADA - FÊMEA	3,7	1
PC040110	CINTILANTE FATOR SIMPLES SÉRIE VERDE - FÊMEA	3,7	1
PC040111	CINTILANTE FATOR SIMPLES SÉRIE AZUL - FÊMEA	3,7	1
PC040112	CINTILANTE FATOR SIMPLES FACE AMARELA E FACE DOURADA - FÊMEA	3,7	1
PC040113	CINTILANTE DUPLO FATOR AMARELO - FÊMEA	3,7	1
PC040114	CINTILANTE DUPLO FATOR BRANCO - FÊMEA	3,7	1
PC040115	CINTILANTE DUPLO FATOR FACE AMARELA E FACE DOURADA - FÊMEA	3,7	1

Nome Cientifico: Melopsittacus undulatus | GAIOLA: PADRÃO COR - L(35,5) A(31,5) P(15,0) | MALHA: NORMAL | COMEDOURO: MEIA LUA | BEBEDOURO: MEIA LUA | 2 POLEIROS: REDONDO DE 12 NA POSIÇÃO EM LINHA AFATADOS 12 CM ENTRE SI

TOTAL DE CLASSES: 15

MACHO

COD	COR	BITOLA	ANOS
PC040201	ARLEQUIM RECESSIVO SÉRIE VERDE - MACHO	3,7	1
PC040202	ARLEQUIM RECESSIVO SÉRIE AZUL - MACHO	3,7	1
PC040203	ARLEQUIM RECESSIVO FACE AMARELA E FACE DOURADA - MACHO	3,7	1
PC040204	ARLEQUIM DOMINANTE SÉRIE VERDE - MACHO	3,7	1
PC040205	ARLEQUIM DOMINANTE SÉRIE AZUL - MACHO	3,7	1
PC040206	ARLEQUIM DOMINANTE FACE AMARELA E FACE DOURADA - MACHO	3,7	1
PC040207	ARLEQUIM DOMINANTE AUSTRALIANO SÉRIE VERDE - MACHO	3,7	1
PC040208	ARLEQUIM DOMINANTE AUSTRALIANO SÉRIE AZUL - MACHO	3,7	1
PC040209	ARLEQUIM DOMINANTE AUSTRALIANO FA E FACE DOURADA - MACHO	3,7	1
PC040210	CINTILANTE FATOR SIMPLES SÉRIE VERDE - MACHO	3,7	1
PC040211	CINTILANTE FATOR SIMPLES SÉRIE AZUL - MACHO	3,7	1
PC040212	CINTILANTE FATOR SIMPLES FACE AMARELA E FACE DOURADA - MACHO	3,7	1
PC040213	CINTILANTE DUPLO FATOR AMARELO - MACHO	3,7	1
PC040214	CINTILANTE DUPLO FATOR BRANCO - MACHO	3,7	1
PC040215	CINTILANTE DUPLO FATOR FACE AMARELA E FACE DOURADA - MACHO	3,7	1

Nome Cientifico: Melopsittacus undulatus | GAIOLA: PADRÃO COR - L(35,5) A(31,5) P(15,0) | MALHA: NORMAL | COMEDOURO: MEIA LUA | BEBEDOURO: MEIA LUA | 2 POLEIROS: REDONDO DE 12 NA POSIÇÃO EM LINHA AFATADOS 12 CM ENTRE SI

TOTAL DE CLASSES: 15

TOTAL DE CLASSES NO GRUPO: 30

NOMENCLATURA OFICIAL

2024

PERIQUITOS DE COR

MELÂNICOS

FÊMEA

COD	COR	BITOLA	ANOS
PC050101	ASA NEGRA NORMAL SÉRIE VERDE - FÊMEA	3,7	1
PC050102	ASA NEGRA NORMAL SÉRIE AZUL - FÊMEA	3,7	1
PC050103	ASA NEGRA NORMAL FACE AMARELA E FACE DOURADA - FÊMEA	3,7	1
PC050104	ASA NEGRA OPALINO SÉRIE VERDE - FÊMEA	3,7	1
PC050105	ASA NEGRA OPALINO SÉRIE AZUL - FÊMEA	3,7	1
PC050106	ASA NEGRA OPALINO FACE AMARELA E FACE DOURADA - FÊMEA	3,7	1
PC050107	ASA NEGRA COM COMBINAÇÕES SÉRIE VERDE - FÊMEA	3,7	1
PC050108	ASA NEGRA COM COMBINAÇÕES SÉRIE AZUL - FÊMEA	3,7	1
PC050109	ASA NEGRA COM COMBINAÇÕES FA E FACE DOURADA - FÊMEA	3,7	1
PC050110	FACE NEGRA NORMAL SÉRIE VERDE - FÊMEA	3,7	1
PC050111	FACE NEGRA NORMAL SÉRIE AZUL - FÊMEA	3,7	1
PC050112	FACE NEGRA NORMAL FACE AMARELA E FACE DOURADA - FÊMEA	3,7	1
PC050113	FACE NEGRA COM COMBINAÇÕES SÉRIE VERDE - FÊMEA	3,7	1
PC050114	FACE NEGRA COM COMBINAÇÕES SÉRIE AZUL - FÊMEA	3,7	1
PC050115	FACE NEGRA COM COMBINAÇÕES FA E FACE DOURADA - MACHO	3,7	1

Nome Cientifico: Melopsittacus undulatus | GAIOLA: PADRÃO COR - L(35,5) A(31,5) P(15,0) | MALHA: NORMAL | COMEDOURO: MEIA LUA | BEBEDOURO: MEIA LUA | 2 POLEIROS: REDONDO DE 12 NA POSIÇÃO EM LINHA AFATADOS 12 CM ENTRE SI

TOTAL DE CLASSES: 15

MACHO

COD	COR	BITOLA	ANOS
PC050201	ASA NEGRA NORMAL SÉRIE VERDE - MACHO	3,7	1
PC050202	ASA NEGRA NORMAL SÉRIE AZUL - MACHO	3,7	1
PC050203	ASA NEGRA NORMAL FACE AMARELA E FACE DOURADA - MACHO	3,7	1
PC050204	ASA NEGRA OPALINO SÉRIE VERDE - MACHO	3,7	1
PC050205	ASA NEGRA OPALINO SÉRIE AZUL - MACHO	3,7	1
PC050206	ASA NEGRA OPALINO FACE AMARELA E FACE DOURADA - MACHO	3,7	1
PC050207	ASA NEGRA COM COMBINAÇÕES SÉRIE VERDE - MACHO	3,7	1
PC050208	ASA NEGRA COM COMBINAÇÕES SÉRIE AZUL - MACHO	3,7	1
PC050209	ASA NEGRA COM COMBINAÇÕES FA E FACE DOURADA - MACHO	3,7	1
PC050210	FACE NEGRA NORMAL SÉRIE VERDE - MACHO	3,7	1
PC050211	FACE NEGRA NORMAL SÉRIE AZUL - MACHO	3,7	1
PC050212	FACE NEGRA NORMAL FACE AMARELA E FACE DOURADA - MACHO	3,7	1
PC050213	FACE NEGRA COM COMBINAÇÕES SÉRIE VERDE - MACHO	3,7	1
PC050214	FACE NEGRA COM COMBINAÇÕES SÉRIE AZUL - MACHO	3,7	1
PC050215	FACE NEGRA COM COMBINAÇÕES FA E FACE DOURADA - MACHO	3,7	1

Nome Cientifico: Melopsittacus undulatus | GAIOLA: PADRÃO COR - L(35,5) A(31,5) P(15,0) | MALHA: NORMAL | COMEDOURO: MEIA LUA | BEBEDOURO: MEIA LUA | 2 POLEIROS: REDONDO DE 12 NA POSIÇÃO EM LINHA AFATADOS 12 CM ENTRE SI

TOTAL DE CLASSES: 15

TOTAL DE CLASSES NO GRUPO: 30

FRISADOS, TOPETUDOS E HOGOROMOS

FÊMEA

COD	COR	BITOLA	ANOS
PC060101	FRISADO SÉRIE VERDE - FÊMEA	3,7	1
PC060102	FRISADO SÉRIE AZUL - FÊMEA	3,7	1
PC060103	FRISADO FACE AMARELA E FACE DOURADA - FÊMEA	3,7	1
PC060104	TOPETUDO SÉRIE VERDE - FÊMEA	3,7	1
PC060105	TOPETUDO SÉRIE AZUL - FÊMEA	3,7	1
PC060106	TOPETUDO FACE AMARELA E FACE DOURADA - FÊMEA	3,7	1
PC060107	HAGOROMO SÉRIE VERDE - FÊMEA	3,7	1
PC060108	HAGOROMO SÉRIE AZUL - FÊMEA	3,7	1
PC060109	HAGOROMO FACE AMARELA E FACE DOURADA - FÊMEA	3,7	1

Nome Cientifico: Melopsittacus undulatus | GAIOLA: PADRÃO COR - L(35,5) A(31,5) P(15,0) | MALHA: NORMAL | COMEDOURO: MEIA LUA | BEBEDOURO: MEIA LUA | 2 POLEIROS: REDONDO DE 12 NA POSIÇÃO EM LINHA AFATADOS 12 CM ENTRE SI

TOTAL DE CLASSES: 9

MACHO

COD	COR	BITOLA	ANOS
PC060201	FRISADO SÉRIE VERDE - MACHO	3,7	1
PC060202	FRISADO SÉRIE AZUL - MACHO	3,7	1
PC060203	FRISADO FACE AMARELA E FACE DOURADA - MACHO	3,7	1
PC060204	TOPETUDO SÉRIE VERDE - MACHO	3,7	1
PC060205	TOPETUDO SÉRIE AZUL - MACHO	3,7	1
PC060206	TOPETUDO FACE AMARELA E FACE DOURADA - MACHO	3,7	1
PC060207	HAGOROMO SÉRIE VERDE - MACHO	3,7	1
PC060208	HAGOROMO SÉRIE AZUL - MACHO	3,7	1
PC060209	HAGOROMO FACE AMARELA E FACE DOURADA - MACHO	3,7	1

Nome Cientifico: Melopsittacus undulatus | GAIOLA: PADRÃO COR - L(35,5) A(31,5) P(15,0) | MALHA: NORMAL | COMEDOURO: MEIA LUA | BEBEDOURO: MEIA LUA | 2 POLEIROS: REDONDO DE 12 NA POSIÇÃO EM LINHA AFATADOS 12 CM ENTRE SI

TOTAL DE CLASSES: 9

TOTAL DE CLASSES NO GRUPO: 18

DIVERSOS

FÊMEA

COD	COR	BITOLA	ANOS
PC070101	OUTRAS MUTAÇÕES E VARIEDADES – SÉRIE VERDE - FÊMEA	3,7	1
PC070102	OUTRAS MUTAÇÕES E VARIEDADES – SÉRIE AZUL - FÊMEA	3,7	1
PC070103	OUTRAS MUTAÇÕES E VARIEDADES - FA E FACE DOURADA - FÊMEA	3,7	1

Nome Cientifico: Melopsittacus undulatus | GAIOLA: PADRÃO COR - L(35,5) A(31,5) P(15,0) | MALHA: NORMAL | COMEDOURO: MEIA LUA | BEBEDOURO: MEIA LUA | 2 POLEIROS: REDONDO DE 12 NA POSIÇÃO EM LINHA AFATADOS 12 CM ENTRE SI

TOTAL DE CLASSES: 3

MACHO

COD	COR	BITOLA	ANOS
PC070201	OUTRAS MUTAÇÕES E VARIEDADES – SÉRIE VERDE - MACHO	3,7	1
PC070202	OUTRAS MUTAÇÕES E VARIEDADES – SÉRIE AZUL - MACHO	3,7	1
PC070203	OUTRAS MUTAÇÕES E VARIEDADES - FA E FACE DOURADA - MACHO	3,7	1

Nome Cientifico: Melopsittacus undulatus | GAIOLA: PADRÃO COR - L(35,5) A(31,5) P(15,0) | MALHA: NORMAL | COMEDOURO: MEIA LUA | BEBEDOURO: MEIA LUA | 2 POLEIROS: REDONDO DE 12 NA POSIÇÃO EM LINHA AFATADOS 12 CM ENTRE SI

TOTAL DE CLASSES: 3

TOTAL DE CLASSES NO GRUPO: 6

TOTAL DE CLASSES NO SEGMENTO: 198

FILHOTES

MACHOS

COD	COR	BITOLA	ANOS
PO010101	FLMC - NORMAIS VERDE CLARO	4,5	2023 e 2024
PO010102	FLMC - NORMAIS VERDE ESCURO E OLIVA	4,5	2023 e 2024
PO010103	FLMC - NORMAIS VERDE CINZA	4,5	2023 e 2024
PO010104	FLMC - NORMAIS CELESTE	4,5	2023 e 2024
PO010105	FLMC - NORMAIS COBALTO, MALVA E VIOLETA	4,5	2023 e 2024
PO010106	FLMC - NORMAIS CINZA	4,5	2023 e 2024
PO010107	FLMC - NORMAIS DILUÍDOS (ASA CINZA, ASA CLARA, AMARELOS E ESBRANQ.)	4,5	2023 e 2024
PO010108	FLMC - NORMAIS ASA CANELA	4,5	2023 e 2024
PO010109	FLMC - OPALINOS VERDE CLARO	4,5	2023 e 2024
PO010110	FLMC - OPALINOS VERDE ESCURO E OLIVA	4,5	2023 e 2024
PO010111	FLMC - OPALINOS VERDE CINZA	4,5	2023 e 2024
PO010112	FLMC - OPALINOS CELESTE	4,5	2023 e 2024
PO010113	FLMC - OPALINOS COBALTO, MALVA E VIOLETA	4,5	2023 e 2024
PO010114	FLMC - OPALINOS CINZA	4,5	2023 e 2024
PO010115	FLMC - OPAL. DIL. (OP. ASA CZ, OP. ASA CL, OP. AM E. OP. ESBR.)	4,5	2023 e 2024
PO010116	FLMC - OPALINOS ASA CANELA	4,5	2023 e 2024
PO010117	FLMC - FACES AMARELAS E DOURADAS	4,5	2023 e 2024
PO010118	FLMC - LUTINOS	4,5	2023 e 2024
PO010119	FLMC - ALBINOS	4,5	2023 e 2024
PO010120	FLMC - CLAROS DE OLHOS PRETOS	4,5	2023 e 2024
PO010121	FLMC - RENDADOS	4,5	2023 e 2024
PO010122	FLMC - CINTILANTES	4,5	2023 e 2024
PO010123	FLMC - CINTILANTES DUPLO FATOR	4,5	2023 e 2024
PO010124	FLMC - ARLEQUÍNEOS RECESSIVOS	4,5	2023 e 2024
PO010125	FLMC - ARLEQUÍNEOS DOMINANTES	4,5	2023 e 2024
PO010126	FLMC - ARLEQUÍNEOS DOMINANTES AUSTRALIANOS (ADA)	4,5	2023 e 2024
PO010127	FLMC - CORPOS CLAROS (CPCL)	4,5	2023 e 2024
PO010128	FLMC - FULVOS	4,5	2023 e 2024
PO010129	FLMC - FRISADOS	4,5	2023 e 2024
PO010130	FLMC - TOPETUDOS	4,5	2023 e 2024
PO010131	FLMC - HAGOROMOS	4,5	2023 e 2024
PO010150	FLMC - DIVERSOS	4,5	2023 e 2024

Nome Cientifico: Melopsittacus undulatus | GAIOLA: PADRÃO POA - L(35) A(27) P(15) | MALHA: NORMAL | COMEDOURO: INTENO | BEBEDOURO: GARRAFINHA | 2 POLEIROS: REDONDO DE 14 NA POSIÇÃO CENTRO EM LINHA 7 ARAMES ENTRE SI

TOTAL DE CLASSES: 32

FÊMEAS

COD	COR	BITOLA	ANOS
PO010201	FLFM - NORMAIS VERDE CLARO	4,5	2023 e 2024
PO010202	FLFM - NORMAIS VERDE ESCURO E OLIVA	4,5	2023 e 2024
PO010203	FLFM - NORMAIS VERDE CINZA	4,5	2023 e 2024
PO010204	FLFM - NORMAIS CELESTE	4,5	2023 e 2024
PO010205	FLFM - NORMAIS COBALTO, MALVA E VIOLETA	4,5	2023 e 2024
PO010206	FLFM - NORMAIS CINZA	4,5	2023 e 2024
PO010207	FLFM - NORMAIS DILUÍDOS (ASA CINZA, ASA CLARA, AMARELOS E ESBRANQ.)	4,5	2023 e 2024
PO010208	FLFM - NORMAIS ASA CANELA	4,5	2023 e 2024
PO010209	FLFM - OPALINOS VERDE CLARO	4,5	2023 e 2024
PO010210	FLFM - OPALINOS VERDE ESCURO E OLIVA	4,5	2023 e 2024
PO010211	FLFM - OPALINOS VERDE CINZA	4,5	2023 e 2024
PO010212	FLFM - OPALINOS CELESTE	4,5	2023 e 2024
PO010213	FLFM - OPALINOS COBALTO, MALVA E VIOLETA	4,5	2023 e 2024
PO010214	FLFM - OPALINOS CINZA	4,5	2023 e 2024
PO010215	FLFM - OPAL. DIL. (OP. ASA CZ, OP. ASA CL, OP. AM E. OP. ESBR.)	4,5	2023 e 2024
PO010216	FLFM - OPALINOS ASA CANELA	4,5	2023 e 2024
PO010217	FLFM - FACES AMARELAS E DOURADAS	4,5	2023 e 2024
PO010218	FLFM - LUTINOS	4,5	2023 e 2024

PO010219	FLFM - ALBINOS	4,5	2023 e 2024
PO010220	FLFM - CLAROS DE OLHOS PRETOS	4,5	2023 e 2024
PO010221	FLFM - RENDADOS	4,5	2023 e 2024
PO010222	FLFM - CINTILANTES	4,5	2023 e 2024
PO010223	FLFM - CINTILANTES DUPLO FATOR	4,5	2023 e 2024
PO010224	FLFM - ARLEQUÍNEOS RECESSIVOS	4,5	2023 e 2024
PO010225	FLFM - ARLEQUÍNEOS DOMINANTES	4,5	2023 e 2024
PO010226	FLFM - ARLEQUÍNEOS DOMINANTES AUSTRALIANOS (ADA)	4,5	2023 e 2024
PO010227	FLFM - CORPOS CLAROS (CPCL)	4,5	2023 e 2024
PO010228	FLFM - FULVOS	4,5	2023 e 2024
PO010229	FLFM - FRISADOS	4,5	2023 e 2024
PO010230	FLFM - TOPETUDOS	4,5	2023 e 2024
PO010231	FLFM - HAGOROMOS	4,5	2023 e 2024
PO010250	FLFM - DIVERSOS	4,5	2023 e 2024

Nome Cientifico: Melopsittacus undulatus | GAIOLA: PADRÃO POA - L(35) A(27) P(15) | MALHA: NORMAL | COMEDOURO: INTENO | BEBEDOURO: GARRAFINHA | 2 POLEIROS: REDONDO DE 14 NA POSIÇÃO CENTRO EM LINHA 7 ARAMES ENTRE SI

TOTAL DE CLASSES: 32

TOTAL DE CLASSES NO GRUPO: 64

NOMENCLATURA OFICIAL

2024

POAS

ADULTOS

MACHO

COD	COR	BITOLA	ANOS
PO020101	ADMC - NORMAIS VERDE CLARO	4,5	Antes de 2023
PO020102	ADMC - NORMAIS VERDE ESCURO E OLIVA	4,5	Antes de 2023
PO020103	ADMC - NORMAIS VERDE CINZA	4,5	Antes de 2023
PO020104	ADMC - NORMAIS CELESTE	4,5	Antes de 2023
PO020105	ADMC - NORMAIS COBALTO, MALVA E VIOLETA	4,5	Antes de 2023
PO020106	ADMC - NORMAIS CINZA	4,5	Antes de 2023
PO020107	ADMC - NORMAIS DILUÍDOS (ASA CINZA, ASA CLARA, AMARELOS E ESBRANQ.)	4,5	Antes de 2023
PO020108	ADMC - NORMAIS ASA CANELA	4,5	Antes de 2023
PO020109	ADMC - OPALINOS VERDE CLARO	4,5	Antes de 2023
PO020110	ADMC - OPALINOS VERDE ESCURO E OLIVA	4,5	Antes de 2023
PO020111	ADMC - OPALINOS VERDE CINZA	4,5	Antes de 2023
PO020112	ADMC - OPALINOS CELESTE	4,5	Antes de 2023
PO020113	ADMC - OPALINOS COBALTO, MALVA E VIOLETA	4,5	Antes de 2023
PO020114	ADMC - OPALINOS CINZA	4,5	Antes de 2023
PO020115	ADMC - OPAL. DIL. (OP. ASA CZ, OP. ASA CL, OP. AM E. OP. ESBR.)	4,5	Antes de 2023
PO020116	ADMC - OPALINOS ASA CANELA	4,5	Antes de 2023
PO020117	ADMC - FACES AMARELAS E DOURADAS	4,5	Antes de 2023
PO020118	ADMC - LUTINOS	4,5	Antes de 2023
PO020119	ADMC - ALBINOS	4,5	Antes de 2023
PO020120	ADMC - CLAROS DE OLHOS PRETOS	4,5	Antes de 2023
PO020121	ADMC - RENDADOS	4,5	Antes de 2023
PO020122	ADMC - CINTILANTES	4,5	Antes de 2023
PO020123	ADMC - CINTILANTES DUPLO FATOR	4,5	Antes de 2023
PO020124	ADMC - ARLEQUÍNEOS RECESSIVOS	4,5	Antes de 2023
PO020125	ADMC - ARLEQUÍNEOS DOMINANTES	4,5	Antes de 2023
PO020126	ADMC - ARLEQUÍNEOS DOMINANTES AUSTRALIANOS (ADA)	4,5	Antes de 2023
PO020127	ADMC - CORPOS CLAROS (CPCL)	4,5	Antes de 2023
PO020128	ADMC - FULVOS	4,5	Antes de 2023
PO020129	ADMC - FRISADOS	4,5	Antes de 2023
PO020130	ADMC - TOPETUDOS	4,5	Antes de 2023
PO020131	ADMC - HAGOROMOS	4,5	Antes de 2023
PO020150	ADMC - DIVERSOS	4,5	Antes de 2023

Nome Cientifico: Melopsittacus undulatus | GAIOLA: PADRÃO POA - L(35) A(27) P(15) | MALHA: NORMAL | COMEDOURO: INTENO | BEBEDOURO: GARRAFINHA | 2 POLEIROS: REDONDO DE 14 NA POSIÇÃO CENTRO EM LINHA 7 ARAMES ENTRE SI

TOTAL DE CLASSES: 32

FÊMEAS

COD	COR	BITOLA	ANOS
PO020201	ADFM - NORMAIS VERDE CLARO	4,5	Antes de 2023
PO020202	ADFM - NORMAIS VERDE ESCURO E OLIVA	4,5	Antes de 2023
PO020203	ADFM - NORMAIS VERDE CINZA	4,5	Antes de 2023
PO020204	ADFM - NORMAIS CELESTE	4,5	Antes de 2023
PO020205	ADFM - NORMAIS COBALTO, MALVA E VIOLETA	4,5	Antes de 2023
PO020206	ADFM - NORMAIS CINZA	4,5	Antes de 2023
PO020207	ADFM - NORMAIS DILUÍDOS (ASA CINZA, ASA CLARA, AMARELOS E ESBRANQ.)	4,5	Antes de 2023
PO020208	ADFM - NORMAIS ASA CANELA	4,5	Antes de 2023
PO020209	ADFM - OPALINOS VERDE CLARO	4,5	Antes de 2023
PO020210	ADFM - OPALINOS VERDE ESCURO E OLIVA	4,5	Antes de 2023
PO020211	ADFM - OPALINOS VERDE CINZA	4,5	Antes de 2023
PO020212	ADFM - OPALINOS CELESTE	4,5	Antes de 2023
PO020213	ADFM - OPALINOS COBALTO, MALVA E VIOLETA	4,5	Antes de 2023
PO020214	ADFM - OPALINOS CINZA	4,5	Antes de 2023
PO020215	ADFM - OPAL. DIL. (OP. ASA CZ, OP. ASA CL, OP. AM E. OP. ESBR.)	4,5	Antes de 2023
PO020216	ADFM - OPALINOS ASA CANELA	4,5	Antes de 2023
PO020217	ADFM - FACES AMARELAS E DOURADAS	4,5	Antes de 2023
PO020218	ADFM - LUTINOS	4,5	Antes de 2023

PO020219	ADFM - ALBINOS	4,5	Antes de 2023
PO020220	ADFM - CLAROS DE OLHOS PRETOS	4,5	Antes de 2023
PO020221	ADFM - RENDADOS	4,5	Antes de 2023
PO020222	ADFM - CINTILANTES	4,5	Antes de 2023
PO020223	ADFM - CINTILANTES DUPLO FATOR	4,5	Antes de 2023
PO020224	ADFM - ARLEQUÍNEOS RECESSIVOS	4,5	Antes de 2023
PO020225	ADFM - ARLEQUÍNEOS DOMINANTES	4,5	Antes de 2023
PO020226	ADFM - ARLEQUÍNEOS DOMINANTES AUSTRALIANOS (ADA)	4,5	Antes de 2023
PO020227	ADFM - CORPOS CLAROS (CPCL)	4,5	Antes de 2023
PO020228	ADFM - FULVOS	4,5	Antes de 2023
PO020229	ADFM - FRISADOS	4,5	Antes de 2023
PO020230	ADFM - TOPETUDOS	4,5	Antes de 2023
PO020231	ADFM - HAGOROMOS	4,5	Antes de 2023
PO020250	ADFM - DIVERSOS	4,5	Antes de 2023

Nome Cientifico: Melopsittacus undulatus | GAIOLA: PADRÃO POA - L(35) A(27) P(15) | MALHA: NORMAL | COMEDOURO: INTENO | BEBEDOURO: GARRAFINHA | 2 POLEIROS: REDONDO DE 14 NA POSIÇÃO CENTRO EM LINHA 7 ARAMES ENTRE SI

TOTAL DE CLASSES: 32

TOTAL DE CLASSES NO GRUPO: 64

TOTAL DE CLASSES NO SEGMENTO: 128

QUADRO DE JUÍZES OBJO ATIVOS EM 2024

Ademir München
Cod. Juiz: 0212
Feliz/RS - Brasil
WhatsApp: +55(51) 99957-8479
Facebook: Ademir München e Criadouro Pássaro Feliz
Instagram:
ademirmunchen@hotmail.com
JUIZ OBJO Desde: 2015 — EXÓTICOS
JUIZ OMJ Desde: 2022 — EXÓTICOS

Alexandre Tonet
Cod. Juiz: 0220
Laurentino/SC - Brasil
WhatsApp: +55(47) 99615-4860
Facebook: Alexandre Tonet Xande
Instagram:
xande_tonet@hotmail.com
JUIZ OBJO Desde: 2015 — CANÁRIO DE PORTE
OMJ — ---

André Luiz Henríques Esguícero
Cod. Juiz: 0263
Ribeirão Preto/SP - Brasil
WhatsApp: +55(16) 98131-4932
Facebook:
Instagram:
andre.esguicero@gmail.com
ALUNO OBJO Desde: 2022 — CANÁRIO DE COR
OMJ — ---

Adriano Bartolomeo Colombo
Cod. Juiz: 0002
Itatiba/SP - Brasil
WhatsApp: +55(11) 99994-1753
Facebook:
Instagram:
criadourocolombo@uol.com.br
JUIZ OBJO Desde: 2000 — CANÁRIO DE COR
OMJ — ---

Alvaro Luis Blasina Cartelle
Cod. Juiz: 0005
Maricá/RJ - Brasil
WhatsApp: +55(21) 96432-0162
Facebook: Alvaro Blasina
Instagram:
atendimento@blasina.com.br
JUIZ OBJO Desde: 1984 — CANÁRIO DE COR
JUIZ OMJ Desde: 1986 — CANÁRIOS DE COR

André Marco Da Silva Caldas
Cod. Juiz: 0238
Canoas/RS - Brasil
WhatsApp: +55(12) 99723-1561
Facebook: GPorte Canaril
Instagram:
amscaldas@gmail.com
JUIZ ASPIRANTES Desde: 2018 — CANÁRIO DE COR
OMJ — ---

Alexander Bastos Oliveira Pino
Cod. Juiz: 0231
Salvador/BA - Brasil
WhatsApp: +55(71) 98164-9559
Facebook:
Instagram:
alexbopino@gmail.com
JUIZ ASPIRANTE Desde: 2019 — CANÁRIO DE COR
OMJ — ---

Alvaro Luiz Pinho Lima
Cod. Juiz: 0214
Belo Horizonte/MG - Brasil
WhatsApp: +55(31) 99311-5954
Facebook:
Instagram:
alvarolplima@gmail.com
JUIZ OBJO Desde: 2015 — EXÓTICOS
OMJ — ---

Andrey Naves
Cod. Juiz: 0230
Osasco/SP - Brasil
WhatsApp: +55(11) 97532-0721
Facebook:
Instagram:
andrey_naves@hotmail.com
JUIZ ASPIRANTE Desde: 2019 — PSITACÍDEOS
OMJ — ---

Alexandre Assis Pereira
Cod. Juiz: 0102
Indaiatuba/SP - Brasil
WhatsApp: +55(11) 96821-5024
Facebook:
Instagram:
lexassis100@gmail.com
JUIZ OBJO Desde: 2006 — CANÁRIO DE COR
OMJ — ---

Amauri Jorge De Carvalho
Cod. Juiz: 0064
Sorocaba/SP - Brasil
WhatsApp: +55(15) 99721-4416
Facebook:
Instagram:
amaurijorge@yahoo.com.br
JUIZ OBJO Desde: 1999 — CANÁRIO DE PORTE
OMJ — ---

Anibal Schmidt Rolim
Cod. Juiz: 0009
Santa Maria/RS - Brasil
WhatsApp: +55(55) 99971-4254
Facebook:
Instagram:
anibal.rolim@terra.com.br
JUIZ OBJO Desde: 1994 | 1994 | 1994 — AGAPORNIS | EXÓTICOS | PSITACÍDEOS
JUIZ OMJ Desde: 2002 — EXÓTICOS / FAUNA EUROPEIA / HIBRIDOS / COLUMBIFORMES / CORDORNAS E PERDIZES

Alexandre Dopke
Cod. Juiz: 0115
Joinville/SC - Brasil
WhatsApp: +55(47) 99660-1913
Facebook: Alexandredopke
Instagram: @adopke
avituscriadouro@gmail.com
JUIZ OBJO Desde: 2008 — AGAPORNIS
OMJ — ---

Anderson Nogueira Luz
Cod. Juiz: 0008
Varginha/MG - Brasil
WhatsApp: +55(35) 98882-9712
Facebook:
Instagram:
anderson008gb@hotmail.com
JUIZ OBJO Desde: 1998 — CANÁRIO DE COR
OMJ — ---

Antonio Carlos Lemo
Cod. Juiz: 0010
Monte Azul Paulista/SP - Brasil
WhatsApp: +55(17) 99155-6283
Facebook:
Instagram:
carlitolemo@gmail.com
JUIZ OBJO Desde: 1998 — CANÁRIO DE PORTE
JUIZ OMJ Desde: 2002 — CANÁRIO DE POSTURA

QUADRO DE JUÍZES OBJO ATIVOS EM 2024

Antonio Celso Ramalho
Cod. Juiz: 0011
Campinas/SP -
WhatsApp: +55(19)
Facebook:
Instagram:
celsoramalho@terra.com.br

JUIZ OBJO Desde: 1981 I 1981	JUIZ OMJ Desde: 1992
CANÁRIO DE COR | CANÁRIO DE PORTE	CANÁRIO DE COR / CANÁRIO DE POSTURA

Boris Cicuto Dias
Cod. Juiz: 0016
São Paulo/SP - Brasil
WhatsApp: +55(11) 99541-2081
Facebook:
Instagram:
boriscicuto@uol.com.br

JUIZ OBJO Desde: 1980 I 1981	JUIZ OMJ Desde: 1996
CANÁRIO DE COR | CANÁRIO DE PORTE	CANÁRIOS DE POSTURA

Cesar Garcia Capel Wenceslau
Cod. Juiz: 0201
Hortolândia/SP - Brasil
WhatsApp: +55(11) 98732-6521
Facebook:
Instagram:
cesargcw@hotmail.com

JUIZ OBJO Desde: 2012	JUIZ OMJ Desde: 2022
CANÁRIO DE PORTE	CANÁRIOS DE POSTURA

Antonio David Costa Junior
Cod. Juiz: 0113
Sorocaba/SP - Brasil
WhatsApp: +55(15) 99604-8366
Facebook:
Instagram:
davidjr25@hotmail.com

JUIZ OBJO Desde: 2007	JUIZ OMJ Desde: 2022
CANÁRIO DE PORTE	CANÁRIOS DE POSTURA

Bruno Rodrigues Da Silva
Cod. Juiz: 0260
Niterói/RJ - Brasil
WhatsApp: +55(21) 98152-4810
Facebook: https://www.facebook.com/aviariodostimbres/
Instagram:
bruno@aviariodostimbres.com

ALUNO OBJO Desde: 2022	OMJ
CANÁRIO DE CANTO	---

Cesar Lima Vaz
Cod. Juiz: 0202
Campinas/SP - Brasil
WhatsApp: +55(19) 99595-0599
Facebook:
Instagram:
cesar.vaz@bol.com.br

JUIZ OBJO Desde: 2012	OMJ
CANÁRIO DE COR	---

Antonio Valdemir De Lucca
Cod. Juiz: 0094
Carapicuíba/SP - Brasil
WhatsApp: +55(11) 99918-5229
Facebook:
Instagram:
delucca.como@gmail.com

JUIZ OBJO Desde: 2005	JUIZ OMJ Desde: 2012
CANÁRIO DE COR	CANÁRIOS DE COR

Cairo Frossard Rodrigues Da Cunha
Cod. Juiz: 0239
Cuiabá/MT - Brasil
WhatsApp: +55(65)
Facebook: cairo frossard rodrigues da cunha
Instagram:
cairofrozzi@gmail.com

JUIZ ASPIRANTE Desde: 2017	OMJ
CANÁRIO DE COR	---

Charles De Almeida Ferreira
Cod. Juiz: 0213
Santa Maria/RS - Brasil
WhatsApp: +55(51) 99525-2032
Facebook:
Instagram:
chprojetos.arquitetura@hotmail.com

JUIZ OBJO Desde: 2013	OMJ
CANÁRIO DE PORTE	---

Armando Dos Santos Bocchino
Cod. Juiz: 0218
São Paulo/SP - Brasil
WhatsApp: +55(11) 97120-0932
Facebook:
Instagram:
armando@farpec.com.br

JUIZ OBJO Desde: 2015	OMJ
CANÁRIO DE COR	---

Carlos Alberto Monezi Oliveira
Cod. Juiz: 0095
SÃO PAULO/SP - Brasil
WhatsApp: +55(11)
Facebook:
Instagram:
carlosmonezi@mackenzie.com.br

JUIZ OBJO Desde: 2005	OMJ
CANÁRIO DE COR	---

Cláudio Gonçalves
Cod. Juiz: 0022
São Paulo/SP - Brasil
WhatsApp: +55(11)
Facebook:
Instagram:
claudiotec@ig.com.br

JUIZ OBJO Desde: 2000	JUIZ OMJ Desde: 2002
CANÁRIO DE CANTO	CANÁRIO HARZ

Berilo De Souza Brum Jr
Cod. Juiz: 0261
Julio De Castilhos/RS - Brasil
WhatsApp: +55(55) 99995-3673
Facebook: https://www.facebook.com/berilo.brum
Instagram:
berilob@gmail.com

ALUNO OBJO Desde: 2022	OMJ
PSITACÍDEOS	---

Carlos Henrique Guedes Nogueira
Cod. Juiz: 0017
Fortaleza/CE - Brasil
WhatsApp: +55(85)
Facebook:
Instagram:
chgn4567@gmail.com

JUIZ OBJO Desde: 1994	JUIZ OMJ Desde: 2016
EXÓTICOS	EXÓTICOS

Claudio Renato Fernandes
Cod. Juiz: 0096
Indaiatuba/SP - Brasil
WhatsApp: +55(19) 99806-5848
Facebook:
Instagram:
claudio.renato.ferna@gmail.com

JUIZ OBJO Desde: 2005	OMJ
CANÁRIO DE COR	---

QUADRO DE JUÍZES OBJO ATIVOS EM 2024

Claudionor Bigattão
Cod. Juiz: 0116
/ -
WhatsApp: +55() 99191-1157
Facebook:
Instagram:
bigattao.ac@gmail.com

JUIZ OBJO Desde: 2009	JUIZ OMJ Desde: 2022
CANÁRIO DE PORTE	CANÁRIOS DE POSTURA

Danilo Gonsales De Faria
Cod. Juiz: 0228
Vinhedo/SP - Brasil
WhatsApp: +55(11) 98124-5068
Facebook: DANILO GONSALES
Instagram:
danilobird@yahoo.com.br

JUIZ OBJO Desde: 2018	OMJ
AGAPORNIS	---

Edson Luis Da Rocha
Cod. Juiz: 0217
Joinville/SC - Brasil
WhatsApp: +55(47)
Facebook: edson rocha
Instagram:
criadourocha2014@gmail.com

JUIZ OBJO Desde: 2016	OMJ
AGAPORNIS	---

Cleber David Lopes Penna Júnior
Cod. Juiz: 0240
São Paulo/SP - Brasil
WhatsApp: +55(11) 95329-2554
Facebook:
Instagram:
criadouropenna@gmail.com

JUIZ ASPIRANTE Desde: 2017	OMJ
CANÁRIO DE PORTE	---

Davi Coutinho
Cod. Juiz: 0237
São Paulo/SP - Brasil
WhatsApp: +55(11) 98572-7549
Facebook:
Instagram:
pr.davicoutinho@terra.com.br

JUIZ OBJO Desde: 2017	OMJ
CANÁRIO DE CANTO	---

Eduardo Martins
Cod. Juiz: 0027
São Paulo/SP - Brasil
WhatsApp: +55(11) 94715-9871
Facebook:
Instagram:
eduardueduardu@gmail.com

JUIZ OBJO Desde: 1998	JUIZ OMJ Desde: 2012
CANÁRIO DE COR	CANÁRIOS DE COR

Cleiton Giovani Benetti
Cod. Juiz: 0245
Caxias Do Sul/RS - Brasil
WhatsApp: +55(54) 99956-4265
Facebook: https://www.facebook.com/cleiton.g.benetti
Instagram:
cleitonbenetti.vet@gmail.com

JUIZ ASPIRANTE Desde: 2021	OMJ
EXÓTICOS	---

Dijon Henrique Salomé De Campos
Cod. Juiz: 0223
Botucatu/SP -
WhatsApp: +55() 99795-7218
Facebook:
Instagram:
dijoncampos@gmail.com

JUIZ OBJO Desde: 2014	JUIZ OMJ Desde: 2022
CANÁRIO DE COR	CANÁRIO DE COR

Eduardo Motta
Cod. Juiz: 0222
/ -
WhatsApp: +()
Facebook:
Instagram:

JUIZ OBJO Desde: 2016	JUIIZ OMJ Desde: 2022
CANÁRIO DE CANTO	CANARIO DE CANTO

Daniel Ubriaco O G De Carvalho
Cod. Juiz: 0216
/ -
WhatsApp: +55(11) 99658-7286
Facebook:
Instagram:
dcarvalhovet@gmail.com

JUIZ ASPIRANTE Desde: 2016	OMJ
PSITACÍDEOS	---

Douglas Fernando Hackbarth
Cod. Juiz: 0221
Pomerode/SC - Brasil
WhatsApp: +55(47) 99983-7922
Facebook:
Instagram:
dode.hackbarth@gmail.com

JUIZ OBJO Desde: 2015	OMJ
CANÁRIO DE PORTE	---

Eliane Silva Seixas
Cod. Juiz: 0028
Niterói/RJ - Brasil
WhatsApp: +55(21) 98501-1577
Facebook:
Instagram:
elianeseixascanarios@yahoo.com

JUIZ OBJO Desde: 2017	JUIZA OMJ Desde: 1996
CANÁRIO DE COR	CANÁRIOS DE COR

Danilo Fernando Martin
Cod. Juiz: 0241
São José Do Rio Preto/SP - Brasil
WhatsApp: +55(17) 98123-2880
Facebook: danilo fernando martin
Instagram:
dafema@hotmail.com

JUIZ OBJO Desde: 2017	JUIZ OMJ Desde: 2022
CANÁRIO DE PORTE	CANÁRIO DE POSTURA

Edgar Crippa
Cod. Juiz: 0219
Farroupilha/RS - Brasil
WhatsApp: +55(54) 99978-3018
Facebook: Edgar Crippa
Instagram:
edcrippa@yahoo.com.br

JUIZ OBJO Desde: 2015	JUIZ OMJ Desde: 2022
CANÁRIO DE COR	CANÁRIOS DE COR

Emerson Juliano Prates
Cod. Juiz: 0029
Santo Ângelo/RS - Brasil
WhatsApp: +55(48) 98462-4407
Facebook: Emerson J Prates
Instagram:
ejprates@yahoo.com.br

JUIZ OBJO Desde: 2002	OMJ
POAS	---

QUADRO DE JUÍZES OBJO ATIVOS EM 2024

Fabio Rodrigues Dos Santos
Cod. Juiz: 0032
Araras/SP - Brasil
WhatsApp: +55(19) 98179-7939
Facebook:
Instagram:
fabiorodrigues1@uol.com.br

JUIZ OBJO Desde: 2000	JUIZ OMJ Desde: 2011
CANÁRIO DE COR	CANÁRIOS DE COR

Giovanni Mura
Cod. Juiz: 0203
Umuarama/PR - Brasil
WhatsApp: +55(44) 99977-2195
Facebook:
Instagram:
canarios.duebambini@gmail.com

JUIZ OBJO Desde: 2011	OMJ
CANÁRIO DE COR	---

Joao Batista Da Rocha
Cod. Juiz: 0039
Campo Grande/MS - Brasil
WhatsApp: +55(67) 98118-4434
Facebook: João Rocha
Instagram: professorjoaorocha
joaorochams@terra.com.br

JUIZ OBJO Desde: 1998 I 1998	JUIZ OMJ Desde: 2009
CANÁRIO DE COR | CANÁRIO DE PORTE	CANÁRIOS DE POSTURA

Fernando Antonio Bretas Viana
Cod. Juiz: 0033
Lagoa Santa/MG - Brasil
WhatsApp: +55(31) 99972-7304
Facebook: fernandobretas.vet
Instagram: @bretasf
fernandobretas@gmail.com

JUIZ OBJO Desde: 1996	JUIZ OMJ Desde: 2007
CANÁRIO DE PORTE	CANÁRIOS DE POSTURA

Guilherme Bastos Portante
Cod. Juiz: 0250
São Paulo/SP - Brasil
WhatsApp: +55(11) 94969-9895
Facebook:
Instagram:
guilherme_bp@hotmail.com

ALUNO OBJO Desde: 2022	OMJ
CANÁRIO DE COR	---

Joao Francisco Basile Da Silva
Cod. Juiz: 0040
Casa Branca/SP - Brasil
WhatsApp: +55(19) 98122-9790
Facebook: @João Basile
Instagram:
joaofbasile@gmail.com

JUIZ OBJO Desde: 1998	JUIZ OMJ Desde: 1992
CANÁRIO DE COR	CANÁRIOS DE COR

Fernando F. Teixeira
Cod. Juiz: 0034
Pinhais/PR - Brasil
WhatsApp: +55(41) 99967-9755
Facebook:
Instagram:
ffteixeira@onda.com.br

JUIZ OBJO Desde: 1997	JUIZ OMJ Desde: 2001
CANÁRIO DE COR	CANÁRIOS DE COR

Guilherme Carraro Bottin
Cod. Juiz: 0251
Chapecó/SC - Brasil
WhatsApp: +55(49) 98503-2070
Facebook:
Instagram:
guilherme@auroraalimentos.com.br

ALUNO OBJO Desde: 2022	OMJ
AGAPORNIS	---

João Sergio Ramalho Sé
Cod. Juiz: 0042
São José Do Rio Preto/SP - Brasil
WhatsApp: +55(17) 99202-6988
Facebook: joao sergio ramalho
Instagram:
pisciculturaornamental@yahoo.com.br

JUIZ OBJO Desde: 2000	OMJ
CANÁRIO DE PORTE	---

Francisco Manhas Neto
Cod. Juiz: 0210
São Paulo/SP - Brasil
WhatsApp: +55(11) 94241-2489
Facebook:
Instagram:
criamanhascanarios@hotmail.com

JUIZ OBJO Desde: 2011	OMJ
CANÁRIO DE COR	---

Gustavo Dias
Cod. Juiz: 0249
Sorocaba/SP - Brasil
WhatsApp: +55(15) 99796-3848
Facebook: www.facebook.com/g2.dias
Instagram:
g2.dias@hotmail.com

ALUNO OBJO Desde: 2022	OMJ
CANÁRIO DE CANTO	---

Jorge Luis Froes C. De Pina
Cod. Juiz: 0059
Rio De Janeiro/RJ - Brasil
WhatsApp: +55(21) 99986-9878
Facebook:
Instagram:
jorge216pina@gmail.com

JUIZ OBJO Desde: 1980	JUIZ OMJ Desde: 1986
POAS	POC / POA / AGAPORNIS / NEOPHEMAS / FORPUS / NYMPHICUS / PSITACIDEOS GRANDES / PAPAGAIOS / LORIS / LORIQUETES / LORICULOS

Fulvio Lucieto
Cod. Juiz: 0097
Caieiras/SP - Brasil
WhatsApp: +55(11) 97223-7843
Facebook: Fulvio Lucietto
Instagram:
pllucietto@yahoo.com.br

JUIZ OBJO Desde: 2005	JUIZ OMJ Desde: 2016
POAS	POC

Helio Edson Fernandes
Cod. Juiz: 0204
Maringá/PR - Brasil
WhatsApp: +55(44) 99962-1057
Facebook: HELIO FERNANDES
Instagram:
criadouroheliofernandes@hotmail.com

JUIZ OBJO Desde: 2012	OMJ
CANÁRIO DE PORTE	---

José Chapulla
Cod. Juiz: 0046
Curitiba/PR - Brasil
WhatsApp: +55(41) 99967-5870
Facebook:
Instagram:
j.chapulla@hotmail.com

JUIZ OBJO Desde: 1997	OMJ
CANÁRIO DE COR	---

QUADRO DE JUÍZES OBJO ATIVOS EM 2024

José Giordano Penteado
Cod. Juiz: 0048
Campinas/SP - Brasil
WhatsApp: +55(19) 99772-7415
Facebook:
Instagram:
jgiordanopenteado@gmail.com

JUIZ OBJO Desde: 1976 | 1977 | 1978 | 1979 | 1980	**JUIZ OMJ Desde: 1993**
AGAPORNIS | CANÁRIO DE COR | CANÁRIO DE PORTE | EXÓTICOS | PSITACÍDEOS	**CANÁRIOS DE COR**

Juvenal F. Perestrelo
Cod. Juiz: 0054
São Paulo/SP - Brasil
WhatsApp: +55(11) 97464-0314
Facebook: juvenalperestrelo@gmail.com
Instagram:
advocaciaperestrelo@aasp.org.br

JUIZ OBJO Desde: 1999	**OMJ**
PSITACÍDEOS	**---**

Marcelo Castellano De Almeida
Cod. Juiz: 0099
Porto Alegre/RS - Brasil
WhatsApp: +55(51) 98147-1650
Facebook:
Instagram:
marcelocastellanodealmeida@hotmail.com

JUIZ OBJO Desde: 2005	**OMJ**
CANÁRIO DE COR	**---**

José Maria Lopes
Cod. Juiz: 0252
Munhoz/MG - Brasil
WhatsApp: +55(35) 99890-5919
Facebook: Zezinho Lopes
Instagram:
canarillopes@yahoo.com.br

ALUNO OBJO Desde: 2022	**OMJ**
CANÁRIO DE CANTO	**---**

Leonardo Antonio Pereira Monteiro
Cod. Juiz: 0056
Santo André/SP - Brasil
WhatsApp: +55(11) 99870-8153
Facebook: Leonardo Monteiro
Instagram:
acetinados@gmail.com

JUIZ OBJO Desde: 1994	**JUIZ OMJ Desde: 2001**
CANÁRIO DE COR	**CANÁRIOS DE COR**

Marcelo Henrique F. Maluf
Cod. Juiz: 0061
Belo Horizonte/MG - Brasil
WhatsApp: +55(31) 99984-3883
Facebook:
Instagram:
marcelomaluf@terra.com.br

JUIZ OBJO Desde: 1996	**OMJ**
CANÁRIO DE COR	**---**

José Roberto Do Vale
Cod. Juiz: 0098
Brasília/DF - Brasil
WhatsApp: +55(61) 99272-0262
Facebook:
Instagram:
caranil.jrv@hotmail.com

JUIZ OBJO Desde: 2004	**JUIZ OMJ Desde: 2022**
CANÁRIO DE PORTE	**CANARIO DE POSTURA**

Ley Hamilton Da Silva Filho
Cod. Juiz: 0057
Florianópolis/SC - Brasil
WhatsApp: +55(48) 98453-1837
Facebook: Ley H Silva Filho
Instagram:
leycurio@hotmail.com

JUIZ OBJO Desde: 1996 | 1996 | 1996 | 1996	**OMJ**
AGAPORNIS | PSITACÍDEOS | POAS | PERIQUITOS DE COR	**---**

Marcelo Villanova Martins
Cod. Juiz: 0062
Porto Alegre/RS - Brasil
WhatsApp: +55(51) 99985-0949
Facebook:
Instagram:
mvillanovamartins@gmail.com

JUIZ OBJO Desde: 1986 | 1986	**OMJ**
CANÁRIO DE COR | CANÁRIO DE PORTE	**---**

Jose Rogerio De Souza Diniz
Cod. Juiz: 0053
Resende/RJ - Brasil
WhatsApp: +55(24) 97403-5251
Facebook:
Instagram:
rogeriosdiniz@yahoo.com.br

JUIZ OBJO Desde: 1994	**OMJ**
CANÁRIO DE COR	**---**

Maercio Serpa Laranjo
Cod. Juiz: 0100
Resende/RJ - Brasil
WhatsApp: +55(24)
Facebook:
Instagram:
mayaralaranjo@gmail.com

JUIZ OBJO Desde: 2005	**OMJ**
CANÁRIO DE COR	**---**

Marcio Fernandes
Cod. Juiz: 0063
Rio De Janeiro/RJ - Brasil
WhatsApp: +55(21) 99307-2560
Facebook: marciofernandesfernandes
Instagram:
marciofernandes@br.inter.net

JUIZ OBJO Desde: 1995	**OMJ**
CANÁRIO DE COR	**---**

Juan Carlos Lorenzo
Cod. Juiz: 1023
CASTELLI/ARGENTINA/ - ARGENTINA
WhatsApp: +54(9)
Facebook:
Instagram:

JUIZ OBJO Desde: 1991	**OMJ**
CANÁRIO DE COR	**---**

Manuel Ramón Sanz Jimenez
Cod. Juiz: 1001
/ - ESPANHA
WhatsApp: +34(955) 573750
Facebook:
Instagram:
gilpe@hotmail.es

JUIZ OBJO Desde: 2021	**JUIZ OMJ Desde: 2002**
CANÁRIO DE COR	**CANARIO DE COR**

Marcio Marcos Da Silva
Cod. Juiz: 0118
São Bernardo Do Campo/SP - Brasil
WhatsApp: +55(11) 99364-7774
Facebook:
Instagram:
marcio.marcos.silva@gmail.com

JUIZ OBJO Desde: 2012 | 2015	**OMJ**
EXÓTICOS | PSITACÍDEOS	**---**

QUADRO DE JUÍZES OBJO ATIVOS EM 2024

Marco Tulio De Barros Júnior
Cod. Juiz: 0007
Lagoa Santa/MG - Brasil
WhatsApp: +55(31) 99982-6583
Facebook:
Instagram: tulio.tomazzi
mtbjunior@hotmail.com
JUIZ OBJO Desde: 2000 — **CANÁRIO DE COR**
JUIZ OMJ Desde: 2009 — **CANÁRIOS DE COR**

Matheus Da Cruz Silva Ramos
Cod. Juiz: 0242
Brasília/DF - Brasil
WhatsApp: +55(61) 98500-9082
Facebook: www.facebook.com/canarilexodo
Instagram:
matheuscsramos@gmail.com
JUIZ ASPIRANTE Desde: 2017 — **CANÁRIO DE PORTE**
JUIZ OMJ Desde: 2022 — **CANÁRIO DE POSTURA**

Odair Rodrigues
Cod. Juiz: 0206
Birigüi/SP - Brasil
WhatsApp: +55(18) 99705-3722
Facebook: Odair Rodrigues
Instagram:
odairkekao@hotmail.com
JUIZ OBJO Desde: 2011 — **CANÁRIO DE COR**
OMJ — **---**

Marcos A. Zuim Moraes
Cod. Juiz: 0233
Bauru/SP - Brasil
WhatsApp: +55(14) 99617-1666
Facebook:
Instagram:
mazmoraes@hotmail.com
JUIZ ASPIRANTE Desde: 2019 — **PSITACÍDEOS**
OMJ — **---**

Mauro De Queiroz Garcia
Cod. Juiz: 0066
Belo Horizonte/MG - Brasil
WhatsApp: +55(31) 99757-2288
Facebook:
Instagram:
mqgarcia@terra.com.br
JUIZ OBJO Desde: 1977 I 1977 I 1977 I 1977 — **CANÁRIO DE COR | CANÁRIO DE PORTE | EXÓTICOS | PSITACÍDEOS**
JUIZ OMJ Desde: 1981 — **CANÁRIOS DE COR**

Oswaldo Hiran De Mello Moraes Filho
Cod. Juiz: 0254
São Jerônimo Da Serra/PR - Brasil
WhatsApp: +55(43) 999178585
Facebook:
Instagram:
hiranmoraes@hotmail.com
ALUNO OBJO Desde: 2022 — **CANÁRIO DE CANTO**
OMJ — **---**

Marcos Cesar Alvarez
Cod. Juiz: 0111
/ -
WhatsApp: +55(19) 98234-5883
Facebook:
Instagram:
mcesar.alvarez@gmail.com
JUIZ OBJO Desde: 2006 — **CANÁRIO DE PORTE**
OMJ — **---**

Mauro Heineck
Cod. Juiz: 0067
Blumenau/SC - Brasil
WhatsApp: +55(47) 99191-2570
Facebook:
Instagram:
maurohei@terra.com.br
JUIZ OBJO Desde: 1995 — **CANÁRIO DE COR**
OMJ — **---**

Paul Richard
Cod. Juiz: 0076
campinas/sp - brasil
WhatsApp: +55(19) 98276-3534
Facebook:
Instagram:
JUIZ OBJO Desde: 1988 I 1989 I 1990 — **AGAPORNIS | EXÓTICOS | PSITACÍDEOS**
JUIZ OMJ Desde: 1989 — **POC / POA / AGAPORNIS / NEOPHEMAS / FORPUS / NYMPHICUS / PSITACIDEOS GRANDES / PAPAGAIOS / LORIS / LORIQUETES / LORICULOS**

Mario Amores Suarez
Cod. Juiz: 0234
Cascavel/PR - Brasil
WhatsApp: +55(45) 99861-1560
Facebook:
Instagram:
marioamoressuarez@gmail.com
JUIZ ASPIRANTE Desde: 2019 — **CANÁRIO DE COR**
JUIZ OMJ Desde: 2013 — **CANÁRIOS DE COR**

Maximiliano Vergilino Colombo
Cod. Juiz: 0253
Alvorada/RS - Brasil
WhatsApp: +55(51) 99322-7578
Facebook:
Instagram:
maximilianocolombo91@hotmail.com
ALUNO OBJO Desde: 2022 — **CANÁRIO DE COR**
OMJ — **---**

Paulo Antonio Meneghel Filho
Cod. Juiz: 0077
Bandeirantes/PR - Brasil
WhatsApp: +55(43) 99977-0432
Facebook:
Instagram:
pameneghelfilho@yahoo.com.br
JUIZ OBJO Desde: 2001 — **CANÁRIO DE COR**
OMJ — **---**

Mario Henrique Simões
Cod. Juiz: 0104
São Paulo/SP - Brasil
WhatsApp: +55(11) 99989-5764
Facebook:
Instagram:
mhsimoes@fortiseng.com.br
JUIZ OBJO Desde: 2006 — **CANÁRIO DE COR**
JUIZ OMJ Desde: 2011 — **CANÁRIOS DE COR**

Nilton R. Silva
Cod. Juiz: 0123
Itatiba/SP - Brasil
WhatsApp: +55(11) 99312-0201
Facebook:
Instagram:
niltonsos@bol.com.br
JUIZ OBJO Desde: 2012 — **PSITACÍDEOS**
OMJ — **---**

Paulo César Löf
Cod. Juiz: 0078
Carazinho/RS - Brasil
WhatsApp: +55(54) 99983-9960
Facebook: https://www.facebook.com/paulocesarlof
Instagram: https://www.instagram.com/pclof/
vermelhos@hotmail.com
JUIZ OBJO Desde: 2001 — **CANÁRIO DE COR**
JUIZ OMJ Desde: 2018 — **CANÁRIOS DE COR**

QUADRO DE JUÍZES OBJO ATIVOS EM 2024

Paulo Vilela De Carvalho Filho
Cod. Juiz: 0108
Araçatuba/SP - Brasil
WhatsApp: +55(18) 99783-4686
Facebook:
Instagram:
pvcfilho@uol.com.br
JUIZ OBJO Desde: 2007 **OMJ**
CANÁRIO DE COR **---**

Rodrigo Garbin
Cod. Juiz: 0262
Chapecó/SC - Brasil
WhatsApp: +55(49) 99146-7676
Facebook: patruuscriadouro
Instagram: patruuscriadouro
rodrigo@socochapeco.com.br
ALUNO OBJO Desde: 2022 **OMJ**
AGAPORNIS **---**

Roni Cardoso Da Silva
Cod. Juiz: 0247
Joinville/SC - Brasil
WhatsApp: +55(47) 99109-2438
Facebook:
Instagram:
ronics@tupy.com.br
JUIZ ASPIRANTE Desde: 2021 **OMJ**
EXÓTICOS **---**

Rafael De Oliveira Alexandre
Cod. Juiz: 0209
Piracicaba/SP - Brasil
WhatsApp: +55(19) 99194-2333
Facebook:
Instagram:
rafaoalexandre@gmail.com
JUIZ OBJO Desde: 2011 **OMJ**
CANÁRIO DE COR **---**

Rodrigo Guerra Carvalheira
Cod. Juiz: 0256
Maricá/RJ - Brasil
WhatsApp: +55(21) 99615-9866
Facebook:
https://www.facebook.com/rodrigoguerra.carvalheira/
Instagram:
rgc_passaros@yahoo.com.br
ALUNO OBJO Desde: 2022 **OMJ**
EXÓTICOS **---**

Rudimar Luiz Thomé
Cod. Juiz: 0085
Passo Fundo/RS - Brasil
WhatsApp: +55(54) 99975-8269
Facebook:
Instagram:
rudimar.thome@hotmail.com
JUIZ OBJO Desde: 1992 **OMJ**
CANÁRIO DE COR **---**

Rafael Zorzetti Pereira
Cod. Juiz: 0243
São Paulo/SP - Brasil
WhatsApp: +55(11) 96055-3062
Facebook:
Instagram:
rafaelzorzetti@gmail.com
JUIZ ASPIRANTE Desde: 2017 **OMJ**
CANÁRIO DE COR **---**

Rodrigo Henrique De Souza Botelho
Cod. Juiz: 0244
Rio Claro/SP - Brasil
WhatsApp: +55(19) 99779-4325
Facebook: Rodrigo Henrique de Souza Botelho
Instagram:
criadouro.botelho.rc@gmail.com
JUIZ ASPIRANTES Desde: 2018 **OMJ**
CANÁRIO DE PORTE **---**

Saulo Manoel De Souza
Cod. Juiz: 0107
Divinópolis/MG - Brasil
WhatsApp: +55(37) 99112-9084
Facebook:
Instagram:
saulofife@hotmail.com
JUIZ OBJO Desde: 2007 **OMJ**
CANÁRIO DE PORTE **---**

Renato Azevedo Uchoa
Cod. Juiz: 0080
Araçatuba/SP - Brasil
WhatsApp: +55(18) 99783-0968
Facebook:
Instagram:
renuchoa@terra.com.br
JUIZ OBJO Desde: 1984 **JUIZ OMJ Desde: 2022**
POAS **POA**

Rogerio De Souza Pinto
Cod. Juiz: 0257
São José Dos Campos/SP - Brasil
WhatsApp: +55(12)
Facebook:
Instagram:
rogerio@gutenbier.com.br
ALUNO OBJO Desde: 2022 **OMJ**
CANÁRIO DE CANTO **---**

Sergio Ricardo Nicolau Martins
Cod. Juiz: 0215
Cambé/PR - Brasil
WhatsApp: +55(43)
Facebook:
Instagram:
sergioricardonicolau@gmail.com
JUIZ OBJO Desde: 2012 **JUIZ OMJ Desde: 2022**
CANÁRIO DE COR **CANÁRIO DE COR**

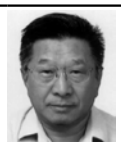

Roberto Takatsugu Kobayashi
Cod. Juiz: 0081
Campinas/SP - Brasil
WhatsApp: +55(19) 99106-6498
Facebook:
Instagram:
kobayashii2003@yahoo.com.br
JUIZ OBJO Desde: 1994 **JUIZ OMJ Desde: 1996**
CANÁRIO DE COR **CANÁRIOS DE COR**

Rômulo Mantovani Brands
Cod. Juiz: 0246
Venâncio Aires/RS - Brasil
WhatsApp: +55(51) 98032-9472
Facebook: Rômulo Mantovani Brands
Instagram: romulobrands
rmbrands@hotmail.com
JUIZ ASPIRANTE Desde: 2021 **OMJ**
EXÓTICOS **---**

Severino Jose Simoes
Cod. Juiz: 0087
São Caetano Do Sul/SP - Brasil
WhatsApp: +55(11) 99993-5026
Facebook:
Instagram:
severino@fortiseng.com.br
JUIZ OBJO Desde: 1991 **JUIZ OMJ Desde: 2012**
CANÁRIO DE COR **CANÁRIOS DE COR**

QUADRO DE JUÍZES OBJO ATIVOS EM 2024

Telmo Borges Laurindo
Cod. Juiz: 0248
Rio De Janeiro/RJ - Brasil
WhatsApp: +55(21) 98814-5383
Facebook:
Instagram:
telmo106@gmail.com

ALUNO OBJO Desde: 2022	OMJ
CANÁRIO DE CANTO	---

Vandré Guimarães
Cod. Juiz: 0258
Macaé/RJ - Brasil
WhatsApp: +55(22) 99988-4773
Facebook: @canariosmacae
Instagram:
vandre@luminariasdacidade.com.br

ALUNO OBJO Desde: 2022	OMJ
CANÁRIO DE COR	---

Tulio Henrique De Oliviera Reis
Cod. Juiz: 0232
Belo Horizonte/MG - Brasil
WhatsApp: +55(31) 99315-8442
Facebook:
Instagram:
tuliooreis@yahoo.com.br

JUIZ ASPIRANTE Desde: 2019	OMJ
AGAPORNIS	---

Vicente Silvio Lemo
Cod. Juiz: 0090
Monte Azul Paulista./SP - Brasil
WhatsApp: +55(17) 99207-2969
Facebook:
Instagram:
silviolemo@hotmail.com

JUIZ OBJO Desde: 2001	OMJ
CANÁRIO DE COR	---

Ubiratan Gross Alencastro
Cod. Juiz: 0088
Santo Ângelo/RS - Brasil
WhatsApp: +55(55) 98117-3535
Facebook: Ubiratan
Instagram:
bira.alencastro@hotmail.com

JUIZ OBJO Desde: 1992 I 1994	OMJ
CANÁRIO DE COR | CANÁRIO DE PORTE	---

Virgilio Balduino Scheid Filho
Cod. Juiz: 0224
Pelotas/RS - Brasil
WhatsApp: +55(53) 98118-3439
Facebook: virgilio b. scheid filho
Instagram:
virgiliosf@hotmail.com

JUIZ OBJO Desde: 2017	JUIZ OMJ Desde: 2022
EXÓTICOS	EXÓTICOS

Vagner Neiva
Cod. Juiz: 0089
São Paulo/SP - Brasil
WhatsApp: +55(11) 97130-0777
Facebook:
Instagram:
marvado777@uol.com.br

JUIZ OBJO Desde: 1988	JUIZ OMJ Desde: 2012
CANÁRIO DE COR	CANÁRIOS DE COR

Wagner Canhaci
Cod. Juiz: 0101
Itatiba/SP - Brasil
WhatsApp: +55(11) 97589-7767
Facebook:
Instagram:
wagnerjcanhaci@gmail.com

JUIZ OBJO Desde: 2005	JUIZ OMJ Desde: 2012
CANÁRIO DE COR	CANÁRIOS DE COR

Vagner Vieira Bigliardi
Cod. Juiz: 0208
Pelotas/RS - Brasil
WhatsApp: +55(53) 98463-5650
Facebook: https://www.facebook.com/vagner.bigliardi
Instagram:
vagnerbigliardi@hotmail.com

JUIZ OBJO Desde: 2011	OMJ
CANÁRIO DE COR	---

Wladimir Da Silva
Cod. Juiz: 0211
Bauru/SP - Brasil
WhatsApp: +55(14) 99732-8736
Facebook:
Instagram:
wladimir2003@hotmail.com

JUIZ OBJO Desde: 2013	JUIZ OMJ Desde: 2022
CANÁRIO DE PORTE	CANARIO DE POSTURA

A solicitação de juízes deve, sempre, estar baseada nos integrantes da lista OBJO de juízes ativos.

Prezados Juízes
Conservem seus dados constantemente atualizados através de seu login no sistema fob.net

FOB FEDERAÇÃO ORNITOLÓGICA DO BRASIL | OBJO ordem brasileira de juízes de ornitologia

expo aves 2024

71º Campeonato Brasileiro de Ornitologia | **MIGUEL PEREIRA/RJ**

FOB FEDERAÇÃO ORNITOLÓGICA DO BRASIL | OBJO | CENTRO DE CRIADORES DE CANÁRIOS | 2º MEGA ESPECIALISTA | MIGUEL PEREIRA UMA NOVA CIDADE | MEGA ZOO

expo aves 2024

71º Campeonato Brasileiro de Ornitologia | **MIGUEL PEREIRA/RJ**

Etapa 1
6 a 9 de Junho

Etapa 2
20 a 28 de Julho

Pavilhão da FENART

FOB FEDERAÇÃO ORNITOLÓGICA DO BRASIL

OBJO ordem brasileira de juízes de ornitologia

CENTRO DE CRIADORES DE CANÁRIOS

2º MEGA ESPECIALISTA

MIGUEL PEREIRA UMA NOVA CIDADE GESTÃO 2021-2024

MEGA ZOO

QUADRO DE JUÍZES OMJ BRASIL ATIVOS EM 2024

Balduíno S. Filho, Vírgilio
Pelotas/RS
(53) 3224-4606 / 98118-3439
virgiliosf@hotmail.com
2022

Barros Junior, Marco Túlio de
Alameda Príncipe de Mônaco, 99- Lundicéia
Lagoa Santa/Mg - Cep 33400-000
+55 (31) 3681-5532 / +55 (31) 99982-6583
mtbjunior@hotmail.com
2009 D

Bigatão, Claudionor
Londrina/PR
Tel.(43) 3329-1157/43 9 9191-1157
bigattao@sercomtel.com.br
2022

Campos, Dijon S.
Botucatu/SP
(14) 99795-7218
dijoncampos@gmail.com
2022

Canhaci, Wagner
Al das Paineiras, 990 Cond. Pq da Fazenda
Itatiba/SP - BRASIL - 13255-885
Tel. +55 (11) 4524-7269/4524-4403/97589-7767
wagnerjcanhaci@gmail.com
2012 D

Cartelle, Alvaro Luis Blasina
Cond. Santa Teresa, R.3 casa 30 – Ubatiba
Maricá/RJ – Brasil - 24908-690
+ 55 (21) 96432-0162
atendimento@blasina.com.br
1986 D

Costa Junior, Antonio David da
Sorocaba/SP
Tel. (15) 3222-4566/99604-8366
davidjr25@hotmail.com
2022

Crippa, Edgar
Farroupilha/RS
(54) 99978-3018
edcrippa@yahoo.com.br
2022

D´Angieri, Alessandro
R: Barão do Rio Banco, 253 —Vila Arens
Jundiaí/SP - BRASIL - 13201-670
+55 (11) 4586-3083 / 99989-6808
dangieri@terra.com.br
2002 I J K L M N

Dias, Boris Cicuto
R: Costa Aguiar, 875 apto 42 —Ipiranga
São Paulo/SP - BRASIL - 04204-000
+55 (11) 2914-3790 / +55 99541-2081
boriscicuto@uol.com.br
1996 E

Garcia, Mauro de Queiroz
R: Bernardo Guimarães, 1160 apto 501- Funcionários
Belo Horizonte/MG - BRASIL - 30140-081
+55 (31) 99757-2288
mqgarcia@terra.com.br
1981 D

Gonçalves, Claudio
Rua José da Rocha Mendes Filho, 380 - Vila Santo Estéfano
São Paulo/SP - BRASIL - 04153-090
+55 (11) 99168-1567
claudio@sotef.com.br
2002 A

Kobayashi, Takatsugu
R: Santa Ernestina, 610 Jd. Guarani
Campinas/SP - BRASIL - 13100-202
+55 (19) 3252-1513
kobayashii2003@yahoo.com.br
1996 D

Lemo, Antonio Carlos
carlito@copygraph.com.br
Rua Sete de Setembro 204 Centro
Monte Azul Paulista/SP CEP 14730-000
Tel. (17) 99155-6283/3361-2610
2002 E

Löf, Paulo Cesar
Avenida Pátria, 596, apto. 12 - Centro
Carazinho/RS
Tel +55 (54) 99983-9960
vermelhos@hotmail.com
2018 D

Lucca, Antonio Valdemir de
Rua São Paulo, 128 —Vila Freida
Carapicuiba/SP - BRASIL - 06380-110
+55 (11) 99918-5229
delucca.como@gmail.com
2012 D

Lucietto, Fulvio
Rua Amleto Ricciarelli, 111 Centro
Caieiras/SP – Brasil - 07700-690
+55 (11) 97223-7843
pllucietto@yahoo.com.br
2016 I

Martin, Danilo
São José do Rio Preto/SP
(17) 98123-2880
dafema@hotmail.com
2022

Martins, Eduardo
Rua Ken Sugaya, 465 – Itaquera
São Paulo/SP – Brasil - 08210-100
Tel: +55 (11) 2074-1343 / 94731-5008
eduardueduardu@gmail.com
2012 D

Martins, Sérgio R. Nicolau
Cambé / PR
Tel. (43) 98455-2660
sergioricardonicolau@gmail.com
2022

Monteiro, Leonardo Antonio Pereira
Rua Fenícia , 717, apartamento 064
Santo André -SP - 09260-230
Tel. +55 (11) 2774 7001/99870-8153
leoabc@globo.com
2001 D

Mota, Eduardo R.
emota@gpli.com.br
São Paulo/SP
(11) 2149-4500 - (11) 97517-7137
2022

München, Ademir
Feliz/RS
Tel. (51) 3631-5099/3631-5048/99957-8479
ademirmunchen@hotmail.com
2022

Neiva, Vagner
R: Desembargador Theodomiro Dias, 204 Butantã
São Paulo/SP 05540-080
+55 (11) 97130-0777
marvado777@uol.com.br
2012 D

Nogueira, Carlos Henrique Guedes
Rua Fausto Cabral, 448
Fortaleza/CE – Brasil - 60175-415
+ 55 (85) 99982-1686
chgn4567@gmail.com
2016 F

Penteado, José Giordano
R: Gonçalves Cezar, 25 - Jd. Guanabara
Campinas/SP - BRASIL - 13073-230
+55 (19) 3242-4504 / 99772-7415
jgiordanopenteado@gmail.com
1993 D

Pina, Jorge Luiz Froes C. de
R: Comendador Francisco Leal , 31 —Itanhangá
Rio de Janeiro/RJ - BRASIL - 22641-180
+55 (21) 2493-7096 / 2493-0980 / 99986-9878
jordedepina@oi.com.br
1986 I J K L M N

Ramalho, Antonio Celso
R: Ana Frata de Paula, 580 —Cx Postal 2048 – Sousas
Campinas/SP - BRASIL - 13106-970
+55 (19) 3258-1046 / 99798-1788
celsoramalho@terra.com.br
1992 D E

QUADRO DE JUÍZES OMJ BRASIL ATIVOS EM 2024

Ramos, Matheus da C.
Brasilia/DF
(61) 98500-9082
matheuscsramos@gmail.com

2022

Rocha, João Batista da
R: Prof. Landim, 175 Amambaí
Campo Grande/MS - BRASIL - 79005-550
+55 (67) 3383-3317 / 3316-1616 / 98118-4434
joaorochams@terra.com.br

2009
E

Rolim, Aníbal Schmidt
anibal.rolim@terra.com.br
R: Duque de Caxias 1668 sl 703 Centro
Santa Maria/RS - BRASIL - 97015-190
Tel. +55 (55) 3212-4552/3221-3964/99971-4254

2002
F G H O P

Santos, Fábio Rodrigues dos
Rua José de Paula, 75 - Jd São Benedito
Araras SP - CEP 13600-480
+55 (19) 3541-7973– 98179-7939
fabiorodrigues1@uol.com.br

2011
D

Seixas, Eliane Silva
Rua Desembargador Cesinio Paiva, 15 - São Franciso
Niterói- RJ – Brasil - 24360-530
+55 (21) 2610-0496 / +55 21 98501-1577
eliane.silva@elementoengenharia.com.br

1996
D

Silva, João Francisco Basile da
Caixa Postal 176 - Fazenda Santana Baguaçu
Pirassununga/SP - BRASIL - 13630-970
+55 (19) 3671-5924 / 98122-9790
joaobasile@uol.com.br

1992
D

Silva, Wladimir da
wladimir2003@hotmail.com
Bauru/SP
Tel. (14) 3237-5474 /99732-8736

2022

Simões, Mario Henrique
R: Freire de Andrade, 67 apto 13 —Vila Regente Feijó
São Paulo/SP - BRASIL - 03334-010
Tel +55 (11) 99989-5764 / 3565-6058
mhs1508@gmail.com

2011
D

Simões, Severino José
R: Francisco de Mello Palheta, 190 —Jd. S. Caetano
São Caetano do Sul/SP 09581-700
+55 (11) 4232-8033 / 99993-5026
severino@fortiseng.com.br

2012
D

Suarez, Mario Amores
marioamoressuarez@gmail.com
Rua Pernambuco 2756
Barrio Coqueiral - Casa 2 Cascavel/PR
CEP 85.807-050 - Tel.: (45)99861-1560

2013
D

Teixeira, Fernando Fernandes
Rua das Gaivotas, 1060 - Alphaville Graciosa
Pinhais/PR - BRASIL - 83327-155
Tel. +55 (41) 3551-1429/99967-9755
ffteixeira@onda.com.br

2001
D

Uchoa, Renato
Araçatuba/SP
Tel. (18) 3623-0715 / 99783-0968
renuchoa@terra.com.br

2022

Vale, José Roberto do
canaril.jrv@hotmail.com
Brasília/DF
Tel. (61) 3526-9871/99272-0262

2022

Viana, Fernando Antonio Bretas
fernandobretas@gmail.com
R: Sen. Modestino Gonçalves, 115 Centro
Lagoa Santa/MG - BRASIL - 33230-028
+55 (31) 3681-2932 / 99972-7304

2007
E

Wenceslau, César Garcia C.
Hortolândia / SP
Tel. (11) 98732-6521
cesargcw@hotmail.com

2022

Wolfensberger, Paul Richard
paulwolf@terra.com.br
Rua Amélia Bueno, 218 - Bairro Taquaral
Campinas/SP CEP 13076.050
Tel. (19) 3254-7720/ (19) 98276-3534

1989
I J K L M N

NORMAS GERAIS PARA REALIZAÇÃO DO CAMPEONATO BRASILEIRO

FINALIDADE - Estas normas têm por objetivos:

1) assegurar condições mínimas para que o Campeonato Brasileiro seja realizado dentro de padrões corretos de organização
2) estimular os criadores a participar e, em conseqüência, preservar e promover a imagem do Clube promotor e da FOB
3) proteger com garantias o patrimônio da FOB e dos Clubes

Como organismo de auxilio à diretoria do clube promotor, o presidente da FOB nomeia a Comissão de Assessoramento para cada Campeonato Brasileiro que será composta de pelo menos 5 elementos, sendo 1 indicado pelo presidente da OBJO. Caberá aos membros da comissão a escolha de seu presidente.

COMPETÊNCIA:

À Comissão de Assessoramento cabe verificar o fiel cumprimento destas Normas, relatando ao Presidente e à diretoria da FOB o resultado de seu trabalho nas datas fixadas pela diretoria, convocando reuniões eventuais quando a natureza do assunto justificar e tomando as providências que se fizerem necessárias para que o desenrolar dos trabalhos de instalação do Campeonato Brasileiro ocorram na mais perfeita ordem.

A Comissão de Assessoramento será o elo de ligação Clube/FOB cabendo a ela acompanhar todos os procedimentos estruturais, econômicos e financeiros relacionados com o evento em parceria com o promotor, recomendando alterações na programação, buscando soluções e agilizando providências.

Além da fiscalização das obrigações a cargo do clube promotor capituladas a seguir, compete à Comissão de Assessoramento exercer um trabalho de acompanhamento das despesas e receitas programadas, podendo redimensionar valores buscando o necessário equilíbrio financeiro do evento.

A COMISSÃO DE ASSESSORAMENTO TEM SOB SUA RESPONSABILIDADE AS SEGUINTES ATRIBUIÇÕES:

1. Vistoriar e acompanhar, referendando ou não todas as providências tomadas pelo Clube promotor no cumprimento das obrigações assumidas pelo mesmo junto à Assembléia de Representantes.
2. Encaminhar relatórios à diretoria da FOB a cada período sobre o desenvolvimento dos trabalhos já realizados ou programados pelo clube promotor.
3. Sugerir à diretoria o cancelamento ou transferência de local do Campeonato Brasileiro sempre que no seu entendimento o Clube promotor não esteja honrando compromissos assumidos, colocando em risco a realização do evento em nível desejado.
4. Recomendar a exclusão do clube que não reunir as condições exigidas à realização do Campeonato Brasileiro. No caso o direito do mesmo passará ao segundo clube postulante aprovado pela Assembléia de Representantes ou, na sua falta ou declinação à própria FOB ou outro clube indicado pela mesma.
5. Vistoriar os locais indicados para a realização dos eventos, detalhando as condições que oferecerem para cumprimento do estabelecido nestas Normas, oferecendo à diretoria parecer conclusivo.

OS CLUBES PROMOTORES SE OBRIGAM A FORNECER À COMISSÃO DE ASSESSORAMENTO:

1. Relação dos membros da diretoria com mandato em curso até data posterior à realização do Campeonato.
2. Cópia da ata de reunião da diretoria que aprovou a promoção do Campeonato Brasileiro e, em caso de “pool” cópia do termo de adesão e obrigações dos clubes pretendentes à realização do evento.

3. Até 60 (sessenta) dias após a realização da Assembléia de Representantes os clubes devem indicar um ou mais locais que comportem a montagem do Campeonato Brasileiro.

4. Cópia do documento de concessão do local proposto, onde deverá constar metragem, período do campeonato acrescido de mais uma semana antes do início e outra depois de finalizado o evento para desmontagem, arrumação e devolução do material FOB, horário de funcionamento acertado e preço do aluguel combinado.

5. Nos 3 meses que antecedem a data do campeonato, com intervalo de 30 dias serão encaminhadas para exame da Comissão de Assessoramento planilhas detalhando despesas realizadas e despesas programadas; receitas apropriadas e receitas presumidas para análise e avaliação do custo final do evento.

CAPÍTULO I

1º - Comunicação aos Clubes

O(s) clube(s) promotor(es) deverá(ão) enviar correspondência aos demais filiados com no mínimo 90 dias de antecedência da data do evento, contendo informações sobre o Campeonato tais como: local do evento, área utilizável, cronograma do evento, relação de hotéis contatados e recomendados (oferecendo pelo menos quatro opções), meios de transporte e outras informações de interesse dos participantes.

O contrato de cessão ou locação de um local preenchendo os requisitos mínimos para montagem do Campeonato Brasileiro, deverá estar à disposição da Comissão de Assessoramento até 31 de dezembro do ano anterior ao evento.

Com antecedência de no mínimo 30(trinta) dias antes do Campeonato Brasileiro será encaminhado aos clubes filiados questionário sobre:

a - manifestação do interesse em participar do Campeonato Brasileiro;

b - número estimado de aves, da forma mais detalhada possível, inclusive por causa dos diferentes tipos de gaiolas (exemplo: canários de porte desdobrados por raças, canários de canto e outros segmentos).

2º - Recepção e Translado

Caberá ao(s) clube(s) promotor(es) coordenar a recepção e o translado dos pontos de chegada à cidade até os hotéis e destes ao local do Campeonato, assim como adotar medidas necessárias para facilitar o retorno dos participantes.

O(s) clube(s) promotor(es) deve(m) se responsabilizar pela cessão de 06(seis) apartamentos para o uso da diretoria FOB no hotel como sede do evento, sendo sugerida a permuta por publicidade e/ou descontos, de forma que não haja ônus para o(s) clube(s) promotor(es).

CAPÍTULO II
DO LOCAL E INSTALAÇÃO

3º - Luz e Aeração

Tratando-se do Campeonato Brasileiro é indispensável que o local tenha luminosidade adequada à exposição de aves e permita a realização dos julgamentos em boas condições de iluminação natural. Assim é necessário como luminosidade:

- geral: maior de 200 lux
- área de julgamento: mínimo de 250 lux (natural)

A presença de milhares de aves em um recinto fechado exige ventilação adequada, de maneira a evitar, dentro do possível, o “stress” e a eventual propagação de doenças. Assim é necessário que o local disponha de boa ventilação, sem a presença indesejável de correntes de ar.

Considera-se “boa ventilação” a renovação de 3.5 vezes o volume de ar ambiental por hora. O cálculo deverá ser feito em função da área de janelas ou dos meios de ventilação forçada existentes.

4º - Água e Sanitários

O local deve possuir pelo menos 4 (quatro) pontos (torneiras de no mínimo ½ polegada) de água potável, de fácil acesso, de maneira a permitir o bom desenvolvimento dos trabalhos de alimentação das aves.

Um exame laboratorial dessa água, com data de duas semanas anteriores à chegada das aves, será exigido.

O local deve possuir em suas instalações, sanitários masculinos e femininos franqueados ao uso (exclusivo) dos participantes e visitantes do Campeonato.

5º - Assistência Médica, Veterinária e Quarentena

Haverá no recinto do Campeonato dependência reservada e devidamente equipada para atendimento a pessoas acometidas de distúrbios de saúde.

Para atendimento imediato haverá de plantão durante o evento, Técnico(a) de enfermagem ou enfermeira(o) habilitada(o) a prestar os primeiros socorros.

Enfermaria com material necessário para atendimento as aves enfermas, será destinada a(o) Médica(o)Veterinária(o) contratada(o) para dar assistência diária as aves durante o período do Campeonato.

No local da gaiola removida para a enfermaria com o pássaro doente, será colocada etiqueta com a indicação "Enfermaria" e no caso de óbito, a ave com a gaiola será entregue na administração.

Deverá ser elaborado Registro de todos os pássaros encaminhados para a Enfermaria, contendo:

Número da Gaiola; Data e Hora da Entrada; Data e Hora de Saída/Óbito; Causas Prováveis; Tratamento Adotado.

Cópia deste Registro deverá ser encaminhada à FOB após o encerramento do Campeonato.

6º - Local de Julgamento

- Mesas de julgamento (2,60 x 0,80 x 0,80 m);
- Mesas de secretaria (tamanho normal);
- Cadeiras (3 para cada mesa);
- Carrinhos para transporte de gaiolas;
- Carrinhos para alimentação das aves;
- Blocos de julgamento;
- Canetas esferográficas;
- Cordas, painéis ou equivalentes (para separação da área de julgamento);
- Plaquetas de classificação (1º ao 10º lugares e campeões);
- Caixas depósito e arame para fixação das plaquetas de classificação nas gaiolas;
- Placas imantadas para cobertura da etiqueta de identificação dos pássaros encaminhados às mesas de julgamento.

A quantidade dos materiais acima depende da quantidade e diversidade dos pássaros esperados para o Campeonato Brasileiro. Estes números deverão ser definidos pela Comissão de Assessoramento e fornecidos ao(s) clube(s) promotor(es).

O processamento dos resultados deverá ser feito através de informática, utilizando os padrões estabelecidos no Regulamento Geral do Campeonato Brasileiro. Em local de fácil acesso deverá haver parede livre ou painéis para afixação dos resultados parciais/finais.

No recinto do Campeonato Brasileiro deverá ser instalado telefone público, sistema de som com alto-falantes e microfone para comunicações rápidas. Dadas as dimensões do local necessário para a realização deste evento, é desejável a contratação de rádio-comunicadores ("walk-talk") para agilizar a comunicação entre os Promotores e os Diretores da FOB responsáveis pelo evento.

CAPÍTULO III
DO MATERIAL NECESSÁRIO

7º - Material cedido pela FOB

A FOB poderá, por solicitação do(s) clube(s) promotor(es), ceder material para a realização do Campeonato, estando aí compreendidos gaiolas, estantes, bebedouros e comedouros, mesas para julgamento, viveiros, mesas de apoio para clubes, cadeiras, carrinhos para alimento e transporte de gaiolas, etc.

Fica explícito que as despesas de transporte desses materiais são de inteira responsabilidade do(s) clube(s) promotor(es), tanto na ida quanto na volta, assim como a guarda e conservação do mesmo.

A apanha do material deverá ser comunicada com antecedência mínima de 48 (quarenta e oito) horas. A devolução deverá ser feita ao depósito da FOB no prazo máximo de 30 (trinta) dias após o término do Campeonato. Tanto a apanha como a devolução somente poderão ser programadas para os dias úteis da semana, em horário comercial. A pessoa encarregada pelo(s) clube(s) promotor(es) de apanhar/devolver o material deverá levar tantos ajudantes quantos forem necessários para faze-lo, ou, na falta, autorizar a contratação de pessoal suficiente por sua conta e risco, cabendo à FOB apenas supervisionar e orientar a operação.

A cessão do material deverá ser solicitada por escrito com pelo menos 30 (trinta) dias de antecedência, sendo firmado contrato específico sobre o assunto.

O material carregado do depósito da FOB deve ser examinado por preposto do(s) clube(s) promotor(es), não sendo reconhecida qualquer citação de defeito ou dano após a saída do depósito.

O embarque do material só será permitido com a apresentação de apólice de seguro da carga em favor da FOB, com

valor estipulado pela FOB. No retorno, o mesmo procedimento deverá ser tomado pelo clube com relação à segurança da carga.

Recomenda-se para o resguardo do material, que o mesmo seja transportado em caminhão-baú.

O usuário do material é responsável pela devolução do mesmo em perfeitas condições, cabendo indenização à FOB pelas faltas ou peças danificadas, como garantia fica retido a verba de apoio financeiro dado pela FOB (cap. IV).

8º - Gaiolas

O tipo de gaiola adequada a cada segmento ornitológico e raça de pássaros será estabelecido pela FOB com auxílio de seus diretores de segmentos.

Um dia antes do início da chegada das aves, todas as gaiolas, de acordo com o tipo de pássaro que irão receber, deverão estar limpas e higienizadas, ordenadas nas estantes com numeração em ordem crescente, com comedouros e bebedouros abastecidos, chapa de fundo forrada de papel jornal padronizado e os poleiros nas posições corretas para cada tipo de pássaro.

Entre as estantes é necessário um corredor de no mínimo 1,50 m para livre trânsito de carros de serviço.
Essas providências são indispensáveis para que o alojamento das aves que chegam seja feito com a maior rapidez e conforto possíveis.

9º - Fechamento de Gaiolas

As gaiolas deverão ser lacradas pelos representantes dos Clubes participantes, que receberão do(s) promotor(es) quantidade de fechos plásticos, de acordo com a quantidade de aves inscritas.

10º - Pessoal de Apoio

O número mínimo de empregados para atendimento dos serviços de limpeza do local, troca de papel das gaiolas, de sementes e água, higienização dos banheiros e transporte de gaiolas para o local de julgamento e retorno às estantes, deverá ser na proporção de 1 (hum) empregado para cada 400(quatrocentas) gaiolas.

Os empregados de serviço deverão ser uniformizados com camisa ou jaqueta padrão, de cor não branca, com sigla da FOB, ou do(s) clube(s) promotor(es), ou de patrocinador, a fim de diferencia-los do público visitante.

11º - Suporte, alimentação e manejo das aves

Deverá ser colocado a disposição de cada clube participante junto a sua estante de pássaros, uma mesa de apoio medindo, mais ou menos 60 x 60 cm. e duas cadeiras para preparação/banho das aves.
A alimentação das aves, sob inteira responsabilidade do(s) clube(s) promotor(es), deverá obedecer composição de mistura de grãos estabelecida pela FOB e suas diretorias, para cada segmento ornitológico.
Toda e qualquer alimentação fornecida deverá ser de primeira qualidade, armazenada em local adequado, a ser vistoriado pela Comissão de Assessoramento.

A água das gaiolas será trocada diariamente. A mistura de grãos deverá também ser trocada diariamente.

O papel de fundo das gaiolas (quando for o caso) será trocado a cada 2 (dois) dias.

Os serviços de tratamento das aves e limpeza do recinto não poderão ultrapassar das 19 (dezenove) horas, quando as luzes serão apagadas.

12º - Alimentação do pessoal

O(s) clube(s) promotor(es) deve(m) providenciar também alimentação adequada e suficiente para as pessoas envolvidas na organização e no processamento dos julgamentos, de maneira que estas não necessitem deixar o local dos trabalhos. Os horários serão previamente estabelecidos pelo Coordenador do Julgamento na véspera de cada dia.

CAPÍTULO IV
DO APOIO FINANCEIRO

13º - Distribuição da receita

Conforme decisão da Assembléia de Representantes, o(s) clube(s) promotor(es) do Campeonato Brasileiro terá(ao) direito a ajuda financeira, até o montante acumulado no fundo destinado para tal, obedecidos os critérios de proporcionalidade entre os segmentos ornitológicos.
A verba total do citado fundo corresponde a 10% (dez por cento) da receita bruta obtida com o fornecimento de anéis aos Clubes filiados no ano anterior ao Campeonato.

A liberação da verba será feita após a devolução do material emprestado e prestação de contas aprovada pelo orgão financeiro da Federação.

O(s) clube(s) promotor(es) é responsavel pelo pagamento de ajuda de custo aos juizes que trabalharem no campeonato e a equipe de apoio formada por 10 integrantes assim distribuidos: conferencia de aneis-4 pessoas, coordenadores de entrada de gaiolas – 3 pessoas e coordenadores de mesa – 3 pessoas.
O valor dessa ajuda de custo deve ser aprovada entre o clube promotor e a federação.

À Comissão de Assessoramento da FOB compete acompanhar o cumprimento destas Normas.

CAPÍTULO V
DA ORGANIZAÇÃO

14º - Da publicidade do evento

No dia fixado para inauguração do Campeonato Brasileiro o(s) clube(s) promotor(es) usará os meios de comunicação necessários para anúncio do evento e convidará autoridades e pessoas proeminentes do local para maior brilhantismo da abertura.

15º - Da ordenação das gaiolas

A ordenação das gaiolas nas estantes no recinto do Campeonato será por Clube participante nos segmentos canários de cor e porte, podendo ser os outros segmentos ordenados de acordo com a quantidade de aves inscritas e conveniências do(s) promotor(es).

Os canários frisados parisienses terão arrumação diferenciada, sempre na parte superior das estantes.

16º - Afixação de cartazes indicativos

Nas cabeceiras de cada jogo de estantes que formam os corredores deverão ser afixados cartazes indicando nome do Clube concorrente, e a numeração das gaiolas. A inclusão de publicidade nos cartazes indicativos é conveniente para diminuir custos para o Clube promotor.

17º - Instalação para FOB/OBJO e INFORMÁTICA

No recinto do Campeonato deverá ter locais reservados para a instalação da diretoria da FOB/OBJO e PROCESSAMENTO DE DADOS com mobiliário necessário.

As despesas com Informática serão de responsabilidade do(s) Clube(s) promotor(es).

18º - Identificação das gaiolas e seus respectivos ocupantes

As gaiolas das aves encaminhadas à julgamento devem ter, na entrada do recinto dos juizes, a identificação coberta com placa imantada de tamanho suficiente para cobrir a etiqueta.

Tratando-se de um Campeonato Brasileiro é obrigatória a identificação das aves expostas assim como seus respectivos criadores, cabendo ao(s) clube(s) promotor(es) o fornecimento das etiquetas com as características das aves, de acordo com as relações entregues antecipadamente pelos clubes participantes. A colocação das etiquetas é de responsabilidade dos clubes participantes e será feita após o julgamento.

19º - Divulgação de classificação

As aves classificadas deverão ser identificadas com plaquetas de identificação de 1º a 5º e ou 1º e 10º lugares, devendo o(s) promotor(es) para tanto providenciar com antecedência a confecção dos indicativos no padrão fornecido pela FOB, que deverão ser afixados nas gaiolas ao final do ato de julgamento dos pássaros. Os pássaros campeões serão identificados com rosetas.

20º - Publicações sobre o Campeonato

Todo e qualquer material publicado durante o Campeonato Brasileiro, e de maneira especial a Revista do Campeonato e as matérias nela contidas, deverão ser submetidas previamente à apreciação e aprovação da FOB.

À FOB serão destinados espaços para editoriais, matérias de cunho técnico e assuntos da ornitologia, sem ônus para as referidas entidades.

Na impossibilidade de ser editada revista alusiva ao Campeonato, o(s) promotor(es) fica(m) obrigado(s) a organizar um catálogo com o resultado completo do evento e distribuí-lo aos clubes e expositores até o dia do encerramento. Na falta do catálogo a FOB fará a publicação descontando o montante gasto do valor a receber pelo clube relativo aos 10% sobre os anéis.

21º - Credenciais

O(s) clube(s) promotor(es) fornecerá(ao) credenciais (crachás) aos clubes participantes para distribuição aos seus representantes e expositores, não permitindo que pessoas estranhas ao evento transitem nas dependências do mesmo antes da abertura ao público, salvo com autorização expressa da FOB.

Para os diretores da FOB e os juizes da OBJO serão criados crachás personalizados fornecidos pelas próprias entidades.

22º - Segurança

No recinto do Campeonato Brasileiro o(s) clube(s) promotor(es) colocará(ão) tantos guardas de segurança quantos forem necessários à completa proteção das dependências, pássaros e materiais, 24 horas por dia, no decorrer do evento.

Os guardas de segurança deverão estar efetivamente habilitados, identificados e orientados para o serviço.

23º - Comunicação das inscrições

Em virtude do Campeonato Brasileiro de 2024 estar sendo realizado pela FOB, o pagamento das referidas inscrições deverá ser feito exclusivamente por boleto bancário.

Somente o clube é que poderá efetuar o referido pagamento. A FOB não aceitará depósito bancário em conta corrente.

A entrega das aves deverá ser obrigatoriamente feita pelo clube, munido do comprovante de pagamento das inscrições e da GTA.

O não cumprimento dessas exigências implicará na não participação no evento.

Data limite para as inscrições de acordo com o cronograma oficial.

24º - Premiação

A FOB como entidade congregacional da ornitologia, e o(s) clube(s) promotor(es), premiarão os expositores, as aves participantes e os clubes, de acordo com a sua classificação, e segundo os critérios de premiação previstos no Regulamento Geral do Campeonato.

O tipo de premiação (qualidade dos troféus, etc.) deverá ser submetida à aprovação da FOB.

As despesas com a referida premiação (troféus, medalhas e diplomas) será(ão) de responsabilidade do(s) Clube(s) Promotor(es).

25º - Seção de vendas

O(s) clube(s) promotor(es) poderá(ão) a seu critério montar seção para venda de aves não participantes do Campeonato, sendo obrigatória a total separação do local destinado a tal fim do restante do recinto do evento, de forma a coibir furtos e outros incidentes.

26º - Conhecimento destas Normas

O(s) clube(s) candidato(s) à promoção do Campeonato Brasileiro deverá(ão) firmar, antecipadamente à Assembléia de representantes que decidirá sobre o campeonato, declaração de que conhece(m) as "Normas Para Realização do Campeonato Brasileiro" aprovadas pela diretoria, sem o qual a candidatura é invalida.

27º - Encerramento e retirada das aves

O(s) clube(s) promotor(es) tomará(ão) as providências para que a retirada das aves seja feita sem tumultos ou precipitação.

A retirada das aves não poderá ocorrer simultaneamente à visitação pública, de forma a se garantir tranqüilidade e segurança aos expositores.

O(s) clube(s) promotor(es) deverá(ão) estabelecer as datas e horários para o término da visitação e início da retirada das aves em seus cronogramas oficiais, sujeitos à aprovação da Comissão de Assessoramento.

O(s) clube(s) deve(m) anunciar durante o Campeonato o dia e horário que os expositores podem trocar, entregar ou vender seus pássaros, desde que não estejam classificados para o Campeonato Mundial.

Para o dia da retirada, o(s) clube(s) promotor(es) deve(m) formalizar critério para devolução das aves e previamente anunciá-lo para que cada qual organize o seu retorno.

28º - Do respeito às "NORMAS"

O não cumprimento de quaisquer das obrigações relatadas nestas normas dá à FOB o direito de mudar o clube promotor através de nova assembléia convocada para tal fim ou de realizar ela própria o Campeonato ou indicar outro clube conforme o artigo 4.

29º - Casos omissos

Itens não previstos ou tratados nestas Normas deverão ser solucionados pela Comissão de Assessoramento ou, em última instância pelo presidente da FOB.

FEDERAÇÃO ORNITOLÓGICA DO BRASIL

REGULAMENTO GERAL DO CAMPEONATO BRASILEIRO 2024

DATA EFETIVA 08/05/2024

CAPÍTULO I
DO CAMPEONATO

Art. 1 - Anualmente, segundo cronograma estabelecido e aprovado pela FOB, será realizado o Campeonato Brasileiro de Ornitologia Amadora, facultativo de participação pelas entidades filiadas, que terá como principal objetivo a escolha dos melhores exemplares da criação brasileira, em cada segmento ornitológico.

Art. 2 - No Campeonato Brasileiro haverá concursos nos seguintes segmentos ornitológicos:

1) Canários de Cor;
2) Canários de Porte;
3) Canários de Canto;
4) Periquitos Ondulados Australianos;
5) Periquitos Australianos de Cor
6) Exóticos;
7) Psitacídeos;
8) Agapornis;
9) Calopsitas

Parágrafo 1º - Exemplares inscritos no concurso individual não poderão participar no concurso de quartetos e/ou duetos e vice-versa, em todos os segmentos ornitológicos.

Parágrafo 2º - Para participar do Campeonato Brasileiro os clubes filiados deverão cumprir o Estatuto da FOB e implicitamente a aceitação de todos os Regulamentos e determinações da Diretoria e das decisões das Comissões relativos ao evento.

Parágrafo 3º - A quantidade total de aves permitidas para inscrição por clube será determinada pela organização do campeonato.

Art.3 - Os julgamentos serão executados de acordo com as normas da OBJO, em vigência por ocasião do Campeonato.

Art.4 - As divisões dos diversos segmentos ornitológicos estarão de acordo com a nomenclatura oficial vigente e aprovada pela OBJO.

Art.5 - Como regra geral, as aves só poderão participar com anel do próprio criador, e do ano anterior ao da realização do Campeonato, excetuados os casos expressamente previstos neste Regulamento.

Não serão somados os pontos dos criadores que concorrerem por clubes diversos, em hipótese alguma.

Parágrafo 1º - A exatidão dos dados dos anéis das aves inscritas (numeração, diâmetro, siglas, ano) é de responsabilidade do clube que faz as inscrições, através do FOB.NET.

Parágrafo 2º - Os anéis de todas as aves estarão sujeitos a conferência pelos organizadores, FOB/OBJO, por uma COMISSÃO DE VERIFICAÇÃO nomeada pelo Presidente da FOB, na forma do Art. 81.

Art.6 – Toda ave inscrita no Campeonato Brasileiro ficará à disposição da FOB.

Parágrafo 1° - A FOB poderá, a titulo de investigação de não conformidades coletar amostras da plumagem das aves, tal coleta será efetuada por Juiz OBJO com orientação de veterinário, preservando assim, a saúde e bem estar do animal.

Parágrafo 2° - A FOB poderá a título de arquivo, divulgação e ou comercialização, fotografar e veicular nos meios de comunicação as fotos das aves inscritas.

Parágrafo 3° - A FOB poderá divulgar nas mídias sociais e impressas, a Galeria dos Campeões, com as fotografias das aves campeãs em primeiro lugar individual ou quarteto.

Parágrafo 4° - Por critérios de logística e de tempo, a equipe de profissionais pode não conseguir fotografar todas as aves campeãs em primeiro lugar com 90 pontos ou mais.

Parágrafo 5º - Como a fotografia de pássaros em estúdio é uma arte que exige técnica, conhecimento, equipamento profissional e muita paciência, a FOB se reserva no direito de divulgar somente as imagens das aves que atenderem o mínimo necessário as questões técnicas, de iluminação, posição e artísticas;

Art.7 - Tendo em vista os fins a que se destina a FOB, especialmente o art. 4º - última parte - dos Estatutos, considerando ainda, a importância ornitológica, a estrutura, segurança e conforto, fica proibida em qualquer dependência da Federação, a prática de banhos por imersão, uso de estufas, secadoras e equipamentos ou qualquer meio que possa impor sofrimento às aves.

Paragrafo 1º - Fica automaticamente autorizado por todos os participantes, que sejam feitos todos os procedimentos para tratamento médico veterinário, e análise em laboratório interno ou externo, estando ciente e de acordo com os possíveis riscos de vida inerente, inclusive em caso de óbito da ave.

Paragrafo 2º - É proibida a substituição ou acréscimo de qualquer produto na água disponível nas gaiolas durante o campeonato brasileiro.

Será permitido ao criador substituir a mistura de sementes por ração extrusada sem pigmentos. Fica a cargo do criador as reposições decorrentes do consumo.

CAPÍTULO II
DOS CONCURSOS

SEÇÃO 1 - Canários de Cor

Art.8 - Nos concursos de canários de Cor poderão ser inscritos, no máximo, 2 (dois) exemplares na categoria Individual e 1 (um) Quarteto por COR por criador. A substituição das aves será efetuada, exclusivamente, pelo Administrador do clube cadastrado no FOB.NET, até dia 20/07/2024 às 23h59.

Parágrafo 2º- Por uma questão de limitação de espaço, o criador poderá inscrever o reserva do quarteto, porém ele **NÃO PERMANECERÁ** no recinto de exposições e será PERMITIDA A SUBSTIUIÇÃO ANTES DO JULGAMENTO conforme autorização da equipe organizadora.

Art.9 - Os canários de cor serão classificados individualmente ou em quartetos até o 5º (quinto) lugar em cada item da nomenclatura.

Art.10 - Para efeito da premiação e classificação geral de clubes, será utilizada a tabela de pontuação abaixo:

INDIVIDUAIS

CLASSIFICAÇÃO	*PONTUAÇÃO DO PÁSSARO* ≥ **90 PONTOS**	*PONTOS PARA CLASSIFICADOS GERAL* < **90 PONTOS**
1º LUGAR	30	15 PONTOS
2º LUGAR	24	12 PONTOS
3º LUGAR	20	10 PONTOS
4º LUGAR	16	08 PONTOS
5º LUGAR	12	06 PONTOS

QUARTETOS

CLASSIFICAÇÃO	*PONTUAÇÃO DO QUARTETO* ≥ **360 PONTOS**	*PONTOS PARA CLASSIFICADOS GERAL* < **360 PONTOS**
1º LUGAR	42	21 PONTOS
2º LUGAR	32	16 PONTOS
3º LUGAR	28	14 PONTOS
4º LUGAR	24	12 PONTOS
5º LUGAR	20	10 PONTOS

Nota: Serão somados os pontos obtidos por cada criador nos dois tipos de concurso, individual e de quartetos.

SEÇÃO 2 - CANÁRIOS DE PORTE

Art. 11 - Nos concursos de canários de PORTE poderão ser inscritos, no máximo, 2 (dois) exemplares na categoria Individual e 1 (um) Quarteto por CLASSE por criador. A substituição das aves será efetuada, exclusivamente, pelo Administrador do clube cadastrado no FOB.NET, até dia 20/07/2024 às 23h59.

Parágrafo 1º- Por uma questão de limitação de espaço, o criador poderá inscrever o reserva do quarteto, porém ele **NÃO PERMANECERÁ** no recinto de exposições e será PERMITIDA A SUBSTIUIÇÃO ANTES DO JULGAMENTO conforme autorização da equipe organizadora.

Parágrafo 2º- Por uma questão de limitação de espaço, o criador poderá inscrever o reserva do quarteto, porém ele **NÃO PERMANECERÁ** no recinto de exposições e será PERMITIDA A SUBSTIUIÇÃO ANTES DO JULGAMENTO conforme autorização da equipe organizadora.

Art.12 - Os canários de porte serão classificados individualmente ou em quartetos até o 5º (quinto) lugar em cada item da nomenclatura.

Art.13 - Para efeito da premiação e classificação para séries, eficiência de criadores e classificação geral de clubes, será utilizada a tabela de pontuação abaixo:

INDIVIDUAIS

CLASSIFICAÇÃO	*PONTUAÇÃO DO PÁSSARO* ≥ **90 PONTOS**	*PONTOS PARA CLASSIFICADOS GERAL* < **90 PONTOS**
1º LUGAR	30	15 PONTOS
2º LUGAR	24	12 PONTOS
3º LUGAR	20	10 PONTOS
4º LUGAR	16	08 PONTOS
5º LUGAR	12	06 PONTOS

CLASSIFICAÇÃO	QUARTETOS PONTUAÇÃO DO QUARTETO ≥ 360 PONTOS	PONTOS PARA CLASSIFICADOS GERAL < 360 PONTOS
1º LUGAR	42	21 PONTOS
2º LUGAR	32	16 PONTOS
3º LUGAR	28	14 PONTOS
4º LUGAR	24	12 PONTOS
5º LUGAR	20	10 PONTOS

Nota: Serão somados os pontos obtidos por cada criador nos dois tipos de concurso, individual e de quartetos.

SEÇÃO 3 - CANÁRIOS DE CANTO CLÁSSICO

Art.14 - Os canários de canto clássico serão divididos em cinco raças distintas, as quais serão julgadas, classificadas e premiadas separadamente conforme critérios, particularidades, e características especificas do canto de cada uma delas, a saber: Canário Harz Roller;

Canário Timbrado Espanhol;

Canário Malinois Waterslager;

Cantor Espanhol;

Slavujar.

Parágrafo 1º - O concurso será entre quartetos, duetos, e individuais, divididos por classe ou categoria, porém respeitando-se os critérios específicos de cada raça;

Art.15 - Os clubes que não realizarem Campeonato Regional Classificatório poderão inscrever os canários de canto clássico diretamente no Campeonato Brasileiro.

Art.16 - Os quartetos e duetos de qualquer raça de canário de canto clássico, em que um ou mais pássaros não cantarem durante o julgamento, não serão contados para efeito de pontuação e classificação, no entanto, os pássaros desses conjuntos que cantarem estarão aptos a concorrer individualmente na escolha do melhor canário do campeonato, conforme critérios de cada raça.

Parágrafo 1º - Os pássaros inscritos para concorrer individualmente, serão julgados em lotes de no máximo três pássaros do mesmo criador, mas avaliados individualmente, e aqueles que não cantarem estarão desclassificados, conforme critérios de cada raça.

Art.17 - A substituição das aves deverá ser feita até o dia 20/07/2024 às 23h59

Art. 18 – A inscrição das aves, deverá ser feita respeitando a quantidade máxima permitida para o clube e em estrita observância às características de cada classe ou categoria existente para a raça. A inscrição de aves em classes ou categorias diferentes daquelas em que seriam enquadradas, resultará na sua desclassificação individual e, por consequência, do conjunto onde estiverem inscritas.

SEÇÃO 3.1 - CANÁRIOS DE CANTO HARZ ROLLER

Art.19 - O concurso de canários de canto clássico Harz Roller será sempre entre quartetos, duetos, e individuais, classe CH 01 01 Harz Roller.

Parágrafo 1º - Será aceita a inscrição de até **3 (três)** canários individuais do mesmo criador, por categoria, e serão sempre julgados ao mesmo tempo, e obedecendo ordem de julgamento conforme sorteio prévio a ser efetuado pela equipe organizadora.

Parágrafo 2º - Será aceita a inscrição de até 2 (dois) duetos do mesmo criador, por classe ou categoria, e serão julgados obedecendo ordem de julgamento conforme sorteio prévio a ser efetuado pela equipe organizadora.

Parágrafo 3º - Será aceita a inscrição de até 4 (quatro) quartetos por criador, classe ou categoria, e serão julgados obedecendo a ordem de julgamento conforme sorteio prévio a ser efetuado pela equipe organizadora.

Art.20 – Para efeito de pontuação, os canários Harz Roller serão classificados em individuais, duetos, e quartetos, em cada uma das quatro classes previstas no artigo 19.

Parágrafo único - A pontuação mínima exigida dos harz roller para a premiação e contagem de pontos na classificação geral será de: 300 pontos para os quartetos, 150 pontos para os duetos, e 75 pontos para os individuais.

Art.21 – Classificação geral: De acordo com as notas dos quartetos, duetos e individuais, eles serão classificados e pontuados até o décimo lugar de acordo com a tabela de classificação e pontuação a seguir:

CLASSIFICAÇÃO	QUARTETOS	DUETOS	INDIVIDUAIS:
01º lugar	**21 Pontos**	**18 Pontos**	**15 Pontos**
02º lugar	**16 Pontos**	**14 Pontos**	**12 Pontos**
03º lugar	**14 Pontos**	**12 Pontos**	**10 Pontos**
04º lugar	**12 Pontos**	**10 Pontos**	**08 Pontos**
05º lugar	**10 Pontos**	**08 Pontos**	**06 Pontos**
06º lugar	**08 Pontos**	**07 Pontos**	**05 Pontos**
07º lugar	**06 Pontos**	**05 Pontos**	**04 Pontos**
08º lugar	**04 Pontos**	**04 Pontos**	**03 Pontos**
09º lugar	**02 Pontos**	**02 Pontos**	**02 Pontos**
10º lugar	**01 Ponto**	**01 Ponto**	**01 Ponto**

Obs: Caso a nota dos quartetos seja maior ou igual a 352 pontos, dos duetos 176 pontos e dos individuais 88 pontos, a pontuação para efeito de classificação geral dobra de valor.

Parágrafo 1º - Caso, durante o julgamento, ocorra empate entre conjuntos ou individuais, deverão ser aplicados os critérios abaixo estipulados, até que ocorra o desempate;

A – Critérios de desempate de individuais:

1 – Em canários com 90 pontos, atendendo a menor nota em impressão geral;
2 – Atendendo as pontuações das tours superiores (27 pontos);
3 – Atendendo as pontuações das tours médias (18 pontos);
4 – Atendendo a soma dos pontos negativos, que apresentar menor valor absoluto.
5 – Persistindo o empate fica a critério do juiz promover o desempate.

B - Critérios de desempate de conjuntos (duetos e quartetos):

1 – Atendendo a soma das pontuações das tours superiores (27 pontos);
2 – Atendendo a soma das pontuações das tours médias (18 pontos);
3 – Atendendo a soma dos pontos negativos, que apresentar menor valor absoluto.
4 – Atendendo a soma dos pontos de harmonia;
5 – Persistindo o empate, fica ao critério do juiz promover o desempate.

Parágrafo 2º - Melhor canário, melhor dueto e melhor quarteto do campeonato: Para a escolha do canário campeão, dueto campeão e do quarteto campeão da raça Harz Roller, aplicam-se os itens 1 a 5 das alíneas A e B do parágrafo 1º deste artigo, considerando respectivamente a análise comparativa da pontuação individual de cada canário, e a pontuação coletiva de cada conjunto.

Parágrafo 3º - São motivos de desclassificação por irregularidade:

1 – Ausência de anilha FOB, anilha adulterada ou fora do padrão regulamentar para a raça;
2 - Apresentar sinais visíveis nas aves ou gaiolas que torne possível identificar o criador;
3 – Ser portador de mais de uma anilha;
4 – Conjuntos com inserção de fêmeas;
5 – Canários inscritos em classes diferentes.

Parágrafo 4º - São motivos de desclassificação derivadas do padrão de canto:

1 – Canto em desacordo com o padrão da raça, conforme manual técnico;
2 – Cantar com o bico aberto;
3 – Indícios de cruzamento com outra raça ou variedade perceptíveis através do canto.

SEÇÃO 3.2 - CANÁRIOS DE CANTO TIMBRADO ESPANHOL

Art.22 - O concurso de canários de canto Timbrado Espanhol será sempre entre quartetos, duetos, e individuais, em três categorias ou classes, a saber:

CLASSE 0201 - Originais;
CLASSE 0202 - Floreados;
CLASSE 0203 - Clássicos.

Parágrafo 1º - Será aceita a inscrição de até **3 (três)** canários individuais do mesmo criador, por classe ou categoria, que serão sempre julgados ao mesmo tempo em lotes de até quatro pássaros, e obedecendo ordem de julgamento conforme sorteio prévio a ser efetuado pela equipe organizadora.

Parágrafo 2º - Será aceita a inscrição de 1 (um) dueto do mesmo criador, por classe ou categoria, que serão julgados obedecendo ordem de julgamento conforme sorteio prévio a ser efetuado pela equipe organizadora.

Parágrafo 3º - Será aceito a inscrição de até 2 (dois) quartetos por criador, classe, ou categoria, e serão julgados obedecendo ordem de julgamento conforme sorteio prévio a ser efetuado pela equipe organizadora.

Art.23 – Para efeito de pontuação, os canários de canto Timbrado Espanhol serão classificados em individuais, duetos, e quartetos, em cada uma das duas classes relacionadas no **artigo 22**.

Parágrafo único - A pontuação mínima exigida dos timbrados espanhóis para a premiação e contagem de pontos na classificação geral será de:

320 pontos para os quartetos, 160 pontos para os duetos, e 80 pontos para os individuais.

Art.24 – Classificação geral: De acordo com as notas dos quartetos, duetos e individuais, eles serão classificados e pontuados até o décimo lugar de acordo com a tabela de classificação e pontuação abaixo:

CLASSIFICAÇÃO	QUARTETOS	DUETOS	INDIVIDUAIS:
01º lugar	21 Pontos	18 Pontos	15 Pontos
02º lugar	16 Pontos	14 Pontos	12 Pontos
03º lugar	14 Pontos	12 Pontos	10 Pontos
04º lugar	12 Pontos	10 Pontos	08 Pontos
05º lugar	10 Pontos	08 Pontos	06 Pontos
06º lugar	08 Pontos	07 Pontos	05 Pontos
07º lugar	06 Pontos	05 Pontos	04 Pontos
08º lugar	04 Pontos	04 Pontos	03 Pontos
09º lugar	02 Pontos	02 Pontos	02 Pontos
10º lugar	01 Ponto	01 Ponto	01 Ponto

Obs: Caso a nota dos quartetos seja maior ou igual a 356 pontos, dos duetos 178 pontos e dos individuais 89 pontos, a pontuação para efeito de classificação geral dobra de valor.

Parágrafo 1º – Caso, durante o julgamento, ocorra empate entre conjuntos ou individuais, deverão ser aplicados os critérios abaixo estipulados, até que ocorra o desempate;

A - Critérios de desempate de individuais:

1 - Atendendo à soma dos pontos negativos;

2 - Atendendo à soma das pontuações dos giros de 9 pontos (27);

3 - Atendendo à soma das pontuações dos giros (tours) de 6 pontos (18);

4 - No caso de persistir o empate, fica ao critério do juiz promover o desempate.

B - Critérios de desempate de conjuntos (duetos e quartetos):

1 - Atendendo à soma dos pontos negativos;

2 - Atendendo aos pontos de harmonia;

3 - Atendendo à soma das pontuações dos giros de 9 pontos (27);

4 - Atendendo à soma das pontuações dos giros de 6 pontos (18);

5 - Persistindo o empate, fica ao critério do juiz promover o desempate.

Parágrafo 2º - Melhor canário, melhor dueto e melhor quarteto do campeonato: Para a escolha do canário campeão, dueto campeão e do quarteto campeão da raça Timbrado Espanhol, aplicam-se os itens 1 a 4, da alínea A e 1 a 5 da alínea B do parágrafo 1º deste artigo, considerando respectivamente a análise comparativa da pontuação individual de cada canário, e a pontuação coletiva de cada conjunto.

Art.25 – Quanto ao fenótipo do canário de canto Timbrado Espanhol, não serão admitidos pássaros com fator vermelho, nem a presença de penas frisadas, que ponham em evidência um possível cruzamento com canários de postura frisada ou outras raças, o que será motivo de desclassificação do canário e/ou do conjunto no qual o mesmo estiver inscrito.

Parágrafo 1º – Para efeito de julgamento serão consideradas as classes que representam as linhas de canto do canário Timbrado Espanhol, relacionadas no artigo 22, a apresentação de conjuntos mistos, formados por aves de diferentes classes, resultará na desclassificação dos conjuntos.

Parágrafo 2º - Além dos já relacionados, são motivos de desclassificação por irregularidade:

1 - Ausência de anilha FOB, anilha adulterada, ou fora do padrão regulamentar para a raça;

2 - Apresentar sinais visíveis nas aves ou gaiolas que torne possível identificar o criador;

3 - Ser portador de mais de uma anilha;

4 - Conjuntos com inserção de fêmeas;

5 - Canários inscritos em classes diferentes.

Parágrafo 3º - Além dos já mencionados, são motivos de desclassificação derivados do fenótipo e do padrão de canto:

1 – Canto em total desacordo com o padrão da raça, conforme manual técnico;

2 – Apresentar fator vermelho ou penas frisadas;

3 – Presença, na forma de emissão ou na composição da canção, de um excesso de características próprias de outras raças de canários de canto.

SEÇÃO 3.3 - CANÁRIOS DE CANTO MALINOIS WATERSLAGERS

Art.26 - O concurso de canários de canto Malinois Waterslager será sempre entre quartetos, duetos, ou individuais.

Parágrafo 1º - Será aceita a inscrição de até **3 (três)** canários individuais do mesmo criador, por classe ou categoria, que serão sempre julgados ao mesmo tempo em lotes de até quatro pássaros, e obedecendo ordem de julgamento conforme sorteio prévio a ser efetuado pela equipe organizadora.

Nota: Os canários individuais deverão obrigatoriamente cantar pelo menos, um dos três tours de água (Klokende, Bollende, ou Rollende), caso contrário serão desclassificados.

Parágrafo 2º - Será aceita a inscrição de até 2 (dois) duetos do mesmo criador, por categoria, que serão julgados obedecendo ordem de julgamento conforme sorteio prévio a ser efetuado pela equipe organizadora.

Parágrafo 3º - Será aceito a inscrição de até 4 (quatro)- quartetos por criador, classe, ou categoria, e serão julgados obedecendo ordem de julgamento conforme sorteio prévio a ser efetuado pela equipe organizadora.

Parágrafo 4º - Para efeito de pontuação, os canários de canto Malinois Waterslager serão classificados em individuais, duetos, e quartetos.

Parágrafo 5º - A pontuação mínima exigida dos Malinois Waterslager para a premiação e contagem de pontos na classificação geral será de: 320 pontos para os quartetos, 160 pontos para os duetos, e 80 pontos para os individuais.

Parágrafo 6º - **Os canários Malinois ficarão alojados e serão julgados em ambiente separado das classes Timbrado e Cantor Espanhol.**

Art.27 – Classificação geral: De acordo com as notas dos quartetos, duetos e individuais, eles serão classificados e pontuados até o décimo lugar de acordo com a tabela de classificação e pontuação a seguir:

CLASSIFICAÇÃO	QUARTETOS	DUETOS	INDIVIDUAIS:
01º lugar	21 Pontos	18 Pontos	15 Pontos
02º lugar	16 Pontos	14 Pontos	12 Pontos
03º lugar	14 Pontos	12 Pontos	10 Pontos
04º lugar	12 Pontos	10 Pontos	08 Pontos
05º lugar	10 Pontos	08 Pontos	06 Pontos
06º lugar	08 Pontos	07 Pontos	05 Pontos
07º lugar	06 Pontos	05 Pontos	04 Pontos
08º lugar	04 Pontos	04 Pontos	03 Pontos
09º lugar	02 Pontos	02 Pontos	02 Pontos
10º lugar	01 Ponto	01 Ponto	01 Ponto

Obs: Caso a nota dos quartetos seja maior ou igual a 444 pontos, dos duetos 220 pontos e dos individuais 110 pontos, a pontuação para efeito de classificação geral dobra de valor.

Parágrafo 1º – Caso, durante o julgamento, ocorra empate entre conjuntos ou individuais, deverão ser aplicados os critérios abaixo estipulados, até que ocorra o desempate;

A - Critérios de desempate de individuais:

1 - Atendendo à soma dos pontos negativos;
2 - Atendendo à soma das pontuações dos giros (tours) de 12 pontos (36);
3 - Atendendo à soma das pontuações dos giros (tours) de 9 pontos (27);
4 - Atendendo à soma das pontuações dos giros (tours) de 6 pontos (18);
5 - Atendendo as observações ou anotações do juiz;
6 - Persistindo o empate, fica ao critério do juiz promover o desempate.

B - Critérios de desempate de conjuntos (duetos e quartetos):

1 - Atendendo à soma dos pontos negativos;
2 - Atendendo à soma dos pontos de harmonia;
3 - Atendendo à soma das pontuações dos giros (tours) de 12 pontos (36);
4 - Atendendo à soma das pontuações dos giros (tours) de 9 pontos (27);
5 - Atendendo à soma das pontuações dos giros (tours) de 6 pontos (18);
6 – Atendendo as observações ou anotações do Juiz;
7 - Persistindo o empate, fica ao critério do juiz promover o desempate.

Parágrafo 2º - Melhor canário, melhor dueto e melhor quarteto do campeonato: Para a escolha do canário campeão, dueto campeão e do quarteto campeão da raça Malinois Waterslager, aplicam-se os itens 1 a 6 da alínea A, e 1 a 7 da alínea B do parágrafo 1º deste artigo, considerando respectivamente a análise comparativa da pontuação individual de cada canário, e a pontuação coletiva de cada conjunto.

Art.28 – Quanto ao fenótipo, fica ao critério do criador de ajustar os caracteres fenotípicos de seus exemplares, não sendo admitidos canários com olhos vermelhos nem a presença de penas eriçadas (frisadas) que ponham em evidência um possível cruzamento com canários de postura frisada ou outras raças.

Parágrafo 1º - São motivos de desclassificação por irregularidade:

1 - Ausência de anilha FOB, anilha adulterada, ou fora do padrão regulamentar para a raça;
2 - Apresentar sinais visíveis nas aves ou gaiolas que torne possível identificar o criador;
3 - Ser portador de mais de uma anilha;
4 - Conjuntos com inserção de fêmeas;
5 - Canários inscritos em classes diferentes.

Parágrafo 2º - São motivos de desclassificação derivados do fenótipo e do padrão de canto:

1 – Durante o julgamento, emitir o giro negativo TJAP (CHAP);
2 – Apresentar fator vermelho, olhos vermelhos, ou penas frisadas;
3 – Presença, na forma de emissão ou na composição da canção, de um excesso de características próprias de outras raças de canários de canto.

SEÇÃO 4 - PERIQUITOS ONDULADOS AUSTRALIANOS

Art.29 - No Campeonato Brasileiro somente poderão participar POAs com anel FOB, nas seguintes categorias de concurso:

FLFM - FILHOTE FÊMEA (individual)
FLMC - FILHOTE MACHO (individual)
ADFM – ADULTO FÊMEA (individual)
ADMC – ADULTO MACHO (individual)
FLQT - FILHOTE QUARTETO

Art.30 - Entende-se por filhote o exemplar com anel FOB do ano anterior ao ano do concurso. Ficam também habilitados a participar dessa categoria, filhotes que tiverem anel FOB do mesmo ano da realização do concurso;

Art.31 - Entende-se por quarteto o conjunto de 4 (quatro) filhotes, da mesma série e cor, independente de sexo. O quarteto poderá

ser formado por 4 POAs do mesmo sexo, por 2 de um sexo e 2 do outro sexo, ou por 3 de um sexo e 1 do outro sexo;

Art.32 - Consideram-se adultos, todas as aves com anilha FOB de dois anos ou mais, anteriores ao ano do concurso.

Parágrafo único: As inscrições serão feitas pelo clube , este será responsável pelo pagamento das mesmas,

Art.33 - Um mesmo exemplar não poderá participar, simultaneamente, em concursos de categorias diferentes, e um criador somente poderá participar com exemplar por ele criado e anilhado.

Art.34 - No Campeonato será observada a nomenclatura da FOB/OBJO, devendo ser ressaltado:

I – na mutação de exemplares homozigotos (ADA duplo fator) e heterozigotos (ADA simples fator) onde sejam fenotipicamente diferentes, estes concorrerão na mesma série.

II - um exemplar que possuir duas ou mais mutações que envolvam séries diferentes de concurso concorrerá na série de número mais elevado (exemplo: exemplar que for Topetudo e Cintilante concorrerá na série dos Topetudos).

Art.35 - Na categoria de quartetos (FLQT), não haverá classificação por série de concurso. Todos os quartetos concorrerão em conjunto, sendo escolhidos e classificados os 10 (dez) melhores quartetos. Aquele que obtiver o 1º lugar será designado "Quarteto Campeão".

Art.36 – Nas categorias individuais (FLFM, FLMC, ADFM, ADMC) serão classificados os exemplares até o **10º** lugar, nas diversas séries de concurso.

Art.37 – Após o julgamento nas séries de concurso, escolher-se-ão:

I- as dez melhores aves de cada categoria individual, ou seja:

I.1- as dez melhores fêmeas que concorreram na categoria de filhotes

I.2- os dez melhores machos que concorreram na categoria filhotes

I.3- as dez melhores fêmeas que concorreram na categoria Adultos

I.4- os dez melhores machos que concorreram na categoria Adultos

I.5- o melhor série rara macho (entre as duas categorias FLMC e ADMC)

I.6 –o melhor série rara fêmea (entre as duas categorias FLFM e ADFM)

OBS: exemplar que não foi 1º colocado na série poderá estar entre os dez melhores de sua categoria, e, certamente, várias aves que foram 1º lugar, nas suas respectivas séries, poderão não estar entre os dez melhores da categoria. Exemplo: Um exemplar corpo claro macho, filhote, foi 1º colocado na série P27; poderá não estar entre os dez melhores filhotes machos;

II- entre os primeiros lugares de I.1 e I.2 escolher-se-á o MELHOR FILHOTE. O segundo será designado "MELHOR FILHOTE SEXO OPOSTO".

III - entre os primeiros lugares de I.3 e I.4 escolher-se-á o MELHOR ADULTO, o segundo será designado "MELHOR ADULTO SEXO OPOSTO".

IV – entre o melhor série rara macho I.5, e o melhor série rara fêmea I.6 escolher-se-á o MELHOR SÉRIE RARA DA EXPOSIÇÃO. O segundo será designado "MELHOR SÉRIE RARA SEXO OPOSTO"

V- entre o melhor filhote , melhor adulto, e o melhor série Rara, será escolhido o MELHOR PERIQUITO DA EXPOSIÇÃO.

VI- os 3 (três) restantes, citados nos itens "II", "III" e "IV", de sexo oposto aos escolhidos no item "V", entre esses, será escolhido o MELHOR SEXO OPOSTO DA EXPOSIÇÃO.

Art.38 - São consideradas series raras: Diluídos, claros de olhos pretos, rendados, arlequineos recessivos, arlequineos dominantes, corpos claros, fulvos, topetudos, frisados, hagoromos e diversos;

Art.39 - Para efeito de classificação geral de clubes, será utilizada a tabela de pontuação abaixo:

CLASSE INDIVIDUAL

1º LUGAR	30 PONTOS
2º LUGAR	24 PONTOS
3º LUGAR	20 PONTOS
4º LUGAR	16 PONTOS
5º LUGAR	12 PONTOS
6º LUGAR	10 PONTOS
7º LUGAR	08 PONTOS
8º LUGAR	06 PONTOS
9º LUGAR	04 PONTOS
10º LUGAR	02 PONTOS

CLASSE QUARTETOS

1º LUGAR	42 PONTOS
2º LUGAR	32 PONTOS
3º LUGAR	28 PONTOS
4º LUGAR	24 PONTOS
5º LUGAR	20 PONTOS
6º LUGAR	16 PONTOS
7º LUGAR	12 PONTOS
8º LUGAR	08 PONTOS
9º LUGAR	06 PONTOS
10º LUGAR	04 PONTOS

Para fins de premiação do criador, será adotada a seguinte pontuação:

- 39.1 - nas séries:

1º LUGAR	10 PONTOS
2º LUGAR	09 PONTOS
3º LUGAR	08 PONTOS
4º LUGAR	07 PONTOS
5º LUGAR	06 PONTOS
6º LUGAR	05 PONTOS
7º LUGAR	04 PONTOS
8º LUGAR	03 PONTOS
9º LUGAR	02 PONTOS
10º LUGAR	01 PONTO

- 39.2 - aos dez melhores de cada categoria:

1º LUGAR	58 PONTOS
2º LUGAR	46 PONTOS
3º LUGAR	38 PONTOS
4º LUGAR	30 PONTOS
5º LUGAR	22 PONTOS
6º LUGAR	16 PONTOS
7º LUGAR	12 PONTOS
8º LUGAR	08 PONTOS
9º LUGAR	04 PONTOS
10º LUGAR	02 PONTOS

-39.2.1 - aos dez melhores quartetos:

1º LUGAR	10 PONTOS
2º LUGAR	09 PONTOS
3º LUGAR	08 PONTOS
4º LUGAR	07 PONTOS
5º LUGAR	06 PONTOS
6º LUGAR	05 PONTOS
7º LUGAR	04 PONTOS
8º LUGAR	03 PONTOS
9º LUGAR	02 PONTOS
10º LUGAR	01 PONTO

- 39.3- nos melhores periquitos da exposição:

48.3.1- Melhor série rara	- 50 pontos
48.3.2- Melhor série rara sexo oposto	- 30 pontos
48.3.3- Melhor filhote e melhor adulto	- 50 pontos
48.3.4- Melhor filhote sexo op. e melhor adulto sexo op.	- 30 pontos
48.3.5- Melhor periquito da exposição	- 90 pontos
48.3.6- Melhor sexo oposto da exposição	- 60 pontos

Art.40 - A pontuação do criador será a soma dos pontos obtidos nos concursos individuais e quartetos;

Art.41 - Os pontos obtidos por um exemplar são cumulativos (exemplo 1: o melhor periquito da exposição terá a seguinte pontuação - 90 pontos como melhor da exposição, 50 pontos como melhor filhote ou adulto, 58 pontos como melhor na sua categoria e 10 pontos na série, perfazendo 208 pontos; exemplo 2: o exemplar que foi quarto entre os dez melhores da sua categoria (30) e primeiro na série (10), terá a pontuação total de 40 pontos).

Parágrafo 1º- Não haverá classificação geral para criador campeão por pontos no segmento.

Art.42 - A substituição das aves deverá ser até o dia 06/06/2024 às 23h59**.** É obrigatória a alteração da anilha para efeito de fiscalização.

Art.43 - O criador que anilhar suas aves por mais de um clube, na disputa de qualquer dos prêmios, não terá seus pontos somados, sendo os pontos assim obtidos computados separadamente.

SEÇÃO 4.1 - PERIQUITOS AUSTRALIANOS DE COR

Art.44 - No Campeonato Brasileiro somente poderão participar periquitos de cor (PCs) com anel FOB.

Parágrafo 1 - Haverá categoria filhote (anel 2023) e adulto (anel 2022).

Parágrafo 2 - Os PCs serão julgados por sexo do 1º ao 5º lugares em cada série pré-definida. As séries foram distribuídas em diferentes grupos, seja por afinidade de genótipo ou fenótipo entre elas;

Parágrafo 3 - Primeiro serão julgados as fêmeas e depois os machos, em cada grupo, com a finalidade de definir as 5 melhores fêmeas e os 5 melhores machos de cada grupo;

Parágrafo 4 - No final da sequência de julgamento de cada grupo, serão escolhidos o melhor do grupo;

Parágrafo 5 - Dentre os melhores de cada grupo serão escolhidos os 5 melhores machos e as 5 melhores fêmeas da exposição;

Parágrafo 6 - Dentre as 5 melhores fêmeas e 5 melhores machos da exposição serão escolhidos o "Melhor da Exposição" e o "Melhor Sexo Oposto da Exposição;

Parágrafo 7 - A bitola preferencial dos anéis é 3,7, porém nos julgamento serão aceitos periquitos com bitolas de 3,7 a 4,0.

Art.45 - Serão desclassificadas aves inscritas em série errada, sem anel, com anel adulterado, anel de bitola diferente das bitolas aceitas ou de outro criador (o criador poderá participar somente com periquitos criados por ele), com defeitos irreparáveis, tais como, falta de unha, falta de dedos e ave aparentemente doente.

Art.46 - Um PC inscrito numa classe, categoria, série ou cor, não poderá ser inscrito em outra, ou seja, não poderá portar duas inscrições em um mesmo evento;

Art.47 - Foram previstas duas categorias de julgamento - individual e quarteto.

Parágrafo 1 - Um PC poderá concorrer em apenas uma modalidade de concurso numa mesma exposição.

Parágrafo 2 - Uma ave inscrita como individual não poderá ser inscrita num quarteto e vice-versa.

Parágrafo 3 - O quarteto deverá ser formado por quatro aves com anilhas sempre do mesmo ano (nunca de anos diferentes) e ser formado por 4 PCs do mesmo sexo.

Art.48 - O criador poderá inscrever até 5 aves por série no individual e 1 conjunto no quarteto em todas séries.

Parágrafo 1º - O clube fará as inscrições e o clube será responsável pelo pagamento das mesmas, sendo livre a quantidade;

Parágrafo 2º - A substituição das aves deverá ser até o dia 06/06/2024 às 23h59. É obrigatória a alteração da anilha para efeito de fiscalização.

Art.49 - Na categoria de quartetos, não haverá classificação por série de concurso.

Parágrafo 1 - Todos os quartetos concorrerão em conjunto, sendo escolhidos e classificados os 5 melhores quartetos. Aquele que obtiver o 1º lugar será designado "Quarteto Campeão".

Parágrafo 2 - Os 5 melhores quartetos de cada grupo poderão ser formados de qualquer composição entre os PCs inscritos. E podem, por exemplo, ser todos de uma única série. O Juiz designado definirá quais aves merecem figurar nas referidas posições.

Art.50 - No Campeonato Brasileiro será observada a nomenclatura da FOB/OBJO e deve ser ressaltado:

I – com exceção dos cintilantes nas demais mutações onde os exemplares homozigotos (duplo fator) e heterozigotos (simples fator) sejam fenotipicamente diferentes, eles concorrerão na mesma série (exemplos: ADA duplo fator concorre na série dos ADAs; violeta fator simples e violeta fator duplo concorrem juntos).

II - um exemplar que possuir duas ou mais mutações que envolvam séries diferentes de concurso concorrerá na série de número mais elevado (exemplo: exemplar que for Topetudo e Cintilante concorrerá na série dos Topetudos);

III - Na série PC 2.17 concorrerão todos os periquitos opalinos face amarela asas claras ou asas cinzas da linha azul (celestes, cobaltos, malvas, violetas e cinzas). Será aceita qualquer mutação de faces amarelas, ou seja, face amarela tipo 1 (inglês), face amarela tipo 2 (australiano) e face dourada. No faces amarelas tipo 2 e face dourada poderão concorrer fator simples e duplo.

IV -Em todas as séries correspondentes aos faces amarelas e faces douradas, serão penalizados os periquitos que apresentem excesso de pigmento amarelo e mostrem menos a cor azul ou cinza da plumagem do corpo;

V -O grupo PC 5 - Topetudos, frisados e hagoromos - serão aceitas todas as variações possíveis de fenótipos, desde que a harmonia e simetria sejam preservadas;

VI -No grupo PC 6 - Diversos - serão aceitas todas as mutações e variedades não descritas nos outros grupos. Por exemplo um periquito quimera poderá concorrer nesse grupo;-

Art. 51 - Para efeito de classificação geral de clubes, será utilizada a tabela de pontuação abaixo:

CLASSE INDIVIDUAL
1º LUGAR 30 PONTOS
2º LUGAR 24 PONTOS
3º LUGAR 20 PONTOS
4º LUGAR 16 PONTOS
5º LUGAR 12 PONTOS

CLASSE QUARTETOS
1º LUGAR 42 PONTOS
2º LUGAR 32 PONTOS
3º LUGAR 28 PONTOS
4º LUGAR 24 PONTOS
5º LUGAR 20 PONTOS

Art.52 - Para fins de premiação do criador, será adotada a seguinte pontuação:

- nas séries:

1º lugar - 05 pontos
2º lugar - 04 pontos
3º lugar - 03 pontos
4º lugar - 02 pontos
5º lugar - 01 ponto

- aos 5 melhores de cada grupo:
1º lugar - 20 pontos
2º lugar - 18 pontos
3º lugar - 16 pontos
4º lugar - 14 pontos
5º lugar - 12 pontos

- aos 5 melhores quartetos da exposição:
1º lugar - 20 pontos
2º lugar - 18 pontos
3º lugar - 16 pontos
4º lugar - 14 pontos
5º lugar - 12 pontos

- nos melhores periquitos da exposição:

O melhor PC da exposição:	55 pontos
O melhor PC sexo oposto da exposição:	35 pontos
O melhor quarteto PC da exposição:	25 pontos
O melhor quarteto PC sexo oposto da exposição:	20 pontos

Art.53 - A pontuação do criador será a soma dos pontos obtidos nos concursos individuais e quartetos;
Parágrafo 1 - Os pontos obtidos, por um exemplar, são cumulativos.
exemplo:
o melhor periquito da exposição terá 80 pontos como pontuação máxima, sendo a soma de:
5 pontos como 1º lugar na série | 20 pontos como campeão geral de grupo | 55 pontos como campeão geral da exposição;

SEÇÃO 5 – EXÓTICOS
Art.54 - O criador poderá inscrever aves na categoria individual e quarteto. (Não haverá limite de inscrição).
Parágrafo 1º - As inscrições serão feitas pelo clube, que será responsável pelo pagamento das mesmas, sendo livre a quantidade;
Parágrafo 2º - Poderão participar do campeonato brasileiro exemplares com anéis FOB e de criatório comercial de até 3 (três) anos anteriores ao campeonato para todos os grupos.
Art.55 - Haverá uma classificação de criadores por pontos, nos concursos individual e quarteto, em cada grupo de concurso da nomenclatura oficial vigente do segmento, que definirá o Criador Campeão de cada grupo, computando-se:

INDIVIDUAIS

CLASSIFICAÇÃO	***PONTUAÇÃO DO PÁSSARO*** **≥ 90 PONTOS**	***PONTOS PARA CLASSIFICADOS GERAL*** **< 90 PONTOS**
1º LUGAR	30	15 PONTOS
2º LUGAR	24	12 PONTOS
3º LUGAR	20	10 PONTOS
4º LUGAR	16	08 PONTOS
5º LUGAR	12	06 PONTOS
6º LUGAR	10	05 PONTOS
7º LUGAR	08	04 PONTOS
8º LUGAR	06	03 PONTOS
9º LUGAR	04	02 PONTOS
10º LUGAR	02	01 PONTOS

QUARTETOS

CLASSIFICAÇÃO	***PONTUAÇÃO DO QUARTETO*** **≥ 360 PONTOS**	***PONTOS PARA CLASSIFICADOS GERAL*** **< 360 PONTOS**
1º LUGAR	42	21 PONTOS
2º LUGAR	32	16 PONTOS
3º LUGAR	28	14 PONTOS
4º LUGAR	24	12 PONTOS
5º LUGAR	20	10 PONTOS
6º LUGAR	16	08 PONTOS
7º LUGAR	12	06 PONTOS
8º LUGAR	08	04 PONTOS
9º LUGAR	04	02 PONTOS
10º LUGAR	02	01 PONTOS

NOTA: Serão somados os pontos obtidos por cada criador nos dois tipos de concurso, individual e de quartetos.

55.1 - A substituição das aves deverá ser até o dia 06/06/2024 às 23h59**.** É obrigatória a alteração da anilha para efeito de fiscalização.
55.2 – Em cada grupo de pássaros exóticos será escolhido entre os classificados mais bem pontuados em cada cor, os cinco melhores pássaros (nos grupos dos Mandarins, Diamantes-de-Gould e Exóticos da Fauna Americana e Outros serão escolhidos os 5 melhores machos e 5 melhores fêmeas, nas classes onde não existe dimorfismo sexual o pássaro irá obrigatoriamente concorrer junto com os machos independentemente de seu sexo) que serão classificados de 1º a 5º lugar, o pássaro denominado o melhor do grupo ganhará anilha de ouro. Essa classificação não gera pontuação alguma para o campeonato, somente para fins de publicação.

SEÇÃO 6 – PSITACÍDEOS
Art.56 - O criador poderá inscrever aves no individual e no quarteto.
Parágrafo 1º - Visto a obrigatoriedade do uso de anilhas do órgão ambiental para criadores comerciais, este grupo particular, poderá concorrer com dupla marcação, sendo uma da FOB, nos padrões exigidos para concurso e outra do criadouro comercial.
Parágrafo único: poderá ser solicitada pelos diretores do segmento, a autorização de manejo do criador para validação da dupla marcação nos concursos.
Parágrafo 2º : As inscrições serão feitas pelo clube, que será responsável pelo pagamento das mesmas, sendo livre a quantidade;
Art.57 - Os psitacídeos serão classificados até o 10º lugar no concurso individual e de quartetos, de cada classe.
Art.58 - Poderão participar do Campeonato Brasileiro exemplares com anéis FOB da seguinte forma:
-De até três anos anteriores – Katarinas, Forpus, Neophemas e Red Rumped.
-De até quatro anos anteriores – Pseophotus & Polytelis, Roselas, Kakarikis, Loris.
-De até cinco anos anteriores – Ring Necked, Psittaculas, Outros Psitacídeos.
Art.59 - Haverá uma classificação de criadores por pontos, nos concursos individual e quarteto, em cada grupo de concurso da nomenclatura oficial vigente do segmento, que definirá classificação e/ou premiação, computando-se:

INDIVIDUAIS

CLASSIFICAÇÃO	*PONTUAÇÃO DO PÁSSARO* ≥ 90 PONTOS	*PONTOS PARA CLASSIFICADOS GERAL* < 90 PONTOS
1º LUGAR	30	15 PONTOS
2º LUGAR	24	12 PONTOS
3º LUGAR	20	10 PONTOS
4º LUGAR	16	08 PONTOS
5º LUGAR	12	06 PONTOS
6º LUGAR	10	05 PONTOS
7º LUGAR	08	04 PONTOS
8º LUGAR	06	03 PONTOS
9º LUGAR	04	02 PONTOS
10º LUGAR	02	01 PONTOS

QUARTETOS

CLASSIFICAÇÃO	*PONTUAÇÃO DO QUARTETO* ≥ 360 PONTOS	*PONTOS PARA CLASSIFICADOS GERAL* < 360 PONTOS
1º LUGAR	42	21 PONTOS
2º LUGAR	32	16 PONTOS
3º LUGAR	28	14 PONTOS
4º LUGAR	24	12 PONTOS
5º LUGAR	20	10 PONTOS
6º LUGAR	16	08 PONTOS
7º LUGAR	12	06 PONTOS
8º LUGAR	08	04 PONTOS
9º LUGAR	04	02 PONTOS
10º LUGAR	02	01 PONTOS

NOTA: Serão somados os pontos obtidos por cada criador nos dois tipos de concurso, individual e de quartetos.

59.1 - A substituição das aves deverá ser até o dia 06/06/2024 às 23h59**.** É obrigatória a alteração da anilha para efeito de fiscalização.
59.2 – O julgamento dos psitacídeos pelos juízes do segmento deve seguir obrigatoriamente o manual de julgamento.

SEÇÃO 7 – AGAPORNIS
Art.60 –O CRIADOR poderá inscrever aves no individual e no quarteto.
Parágrafo 1º - Visto a obrigatoriedade do uso de anilhas do órgão ambiental para criadores comerciais, este grupo particular, poderá concorrer com dupla marcação, sendo uma da FOB, nos padrões exigidos para concurso e outra do criadouro comercial.
Parágrafo único: poderá ser solicitada pelos diretores do segmento, a autorização de manejo do criador para validação da dupla marcação nos concursos.

Parágrafo 2º: As inscrições serão feitas pelo clube, que será responsável pelo pagamento das mesmas sendo livre a quantidade;
Art.61 – Os Agapornis machos e fêmeas, devidamente anilhados com anéis FOB, para o ano de 2024, EXCEPCIONALMENTE, poderão participar aves de até 4 anos de idade, ou seja, as nascidas em 2020,2021,2022 e 2023 e concorrerão juntos com suas respectivas classes.
Parágrafo único: Os agapornis serão classificados individualmente ou em quartetos até o 10º lugar de cada classe (cor
Art.62 – Haverá uma classificação de criadores por pontos, no concurso individual e quarteto, em cada grupo da nomenclatura oficial vigente do segmento, que definirá o Criador Campeão de cada grupo, para tanto, será utilizada a tabela de pontuação abaixo:

INDIVIDUAIS

CLASSIFICAÇÃO	*PONTUAÇÃO DO PÁSSARO* ≥ 90 PONTOS	*PONTOS PARA CLASSIFICADOS GERAL* < 90 PONTOS
1º LUGAR	30	15 PONTOS
2º LUGAR	24	12 PONTOS
3º LUGAR	20	10 PONTOS
4º LUGAR	16	08 PONTOS
5º LUGAR	12	06 PONTOS
6º LUGAR	10	05 PONTOS
7º LUGAR	08	04 PONTOS
8º LUGAR	06	03 PONTOS
9º LUGAR	04	02 PONTOS
10º LUGAR	02	01 PONTOS

QUARTETOS

CLASSIFICAÇÃO	*PONTUAÇÃO DO QUARTETO* ≥ 360 PONTOS	*PONTOS PARA CLASSIFICADOS GERAL* < 360 PONTOS
1º LUGAR	42	21 PONTOS
2º LUGAR	32	16 PONTOS
3º LUGAR	28	14 PONTOS
4º LUGAR	24	12 PONTOS
5º LUGAR	20	10 PONTOS
6º LUGAR	16	08 PONTOS
7º LUGAR	12	06 PONTOS
8º LUGAR	08	04 PONTOS
9º LUGAR	04	02 PONTOS
10º LUGAR	02	01 PONTOS

NOTA: Serão somados os pontos obtidos por cada criador nos dois tipos de concurso, individual e quartetos.

62.1 - A substituição das aves deverá ser até o dia 06/06/2024 às 23h59**.** É obrigatória a alteração da anilha para efeito de fiscalização.

SEÇÃO 8 – Calopsitas
Art.63 - O criador poderá inscrever aves por classe individual e de quarteto.
Parágrafo único: As inscrições serão feitas pelo clube, que será responsável pelo pagamento das mesmas.
Art.64 – As calopsitas serão classificados até o 10º lugar no concurso individual e de quartetos, de cada classe.
Art.65 - Poderão participar do Campeonato Brasileiro exemplares com anéis FOB de até 3 anos anteriores.
Art.66 - Haverá uma classificação de criadores por pontos, nos concursos individual e quarteto, em cada grupo de concurso da nomenclatura oficial vigente do segmento, que definirá o Criador Campeão, computando-se:

INDIVIDUAIS

CLASSIFICAÇÃO	*PONTUAÇÃO DO PÁSSARO* ≥ 90 PONTOS	*PONTOS PARA CLASSIFICADOS GERAL* < 90 PONTOS
1º LUGAR	30	15 PONTOS
2º LUGAR	24	12 PONTOS
3º LUGAR	20	10 PONTOS
4º LUGAR	16	08 PONTOS
5º LUGAR	12	06 PONTOS
6º LUGAR	10	05 PONTOS
7º LUGAR	08	04 PONTOS
8º LUGAR	06	03 PONTOS
9º LUGAR	04	02 PONTOS
10º LUGAR	02	01 PONTOS

CLASSIFICAÇÃO	QUARTETOS PONTUAÇÃO DO QUARTETO ≥ 360 PONTOS	PONTOS PARA CLASSIFICADOS GERAL < 360 PONTOS
1º LUGAR	42	21 PONTOS
2º LUGAR	32	16 PONTOS
3º LUGAR	28	14 PONTOS
4º LUGAR	24	12 PONTOS
5º LUGAR	20	10 PONTOS
6º LUGAR	16	08 PONTOS
7º LUGAR	12	06 PONTOS
8º LUGAR	08	04 PONTOS
9º LUGAR	04	02 PONTOS
10º LUGAR	02	01 PONTOS

NOTA: Serão somados os pontos obtidos por cada criador no concurso individual e de quartetos.

66.1 – A substituição das aves deverá ser até o dia 06/06/2024 às 23h59**.** É obrigatória a alteração da anilha para efeito de fiscalização.

66.2 – Em função da recente alteração de bitolas de anilhas, poderão participar do Campeonato Brasileiro as aves que estiverem com anilhas da FOB com diâmetro determinado pela FOB de acordo com o ano de nascimento. Aves que receberem anilhas 2021 e 2022 devem conter as mesmas na bitola 5,5mm, já as nascidas em 2023, devem estar com anilhas 5 mm rebaixadas.

CAPÍTULO III
DAS INSCRIÇÕES

Art.67 - As aves serão inscritas no Campeonato Brasileiro através do FOB.NET e será de inteira responsabilidade e exclusividade dos clubes participantes, conforme os prazos estabelecidos e as instruções contidas no calendário específico, e, respeitando a quantidade máxima permitida para o clube, sendo livre a quantidade para os segmentos da primeira etapa.

As inscrições para os segmentos Exóticos, Agapornis, Calopsitas, Psitacídeos outros, Periquitos Ondulados Australianos, Periquitos Australianos de Cor e Canários de Canto serão livres, independente da classificação nos concursos regionais, obedecendo as quantidades por segmento definidas neste regulamento, e, respeitando a quantidade máxima permitida para o clube.

Art.68 - Cada ave concorrente ao Campeonato Brasileiro pagará a taxa de inscrição a ser estipulada pela FOB e pelo clube promotor. Em virtude do Campeonato Brasileiro estar sendo realizado pela FOB, o pagamento das referidas inscrições deverá ser feito através de boleto bancário, a ser emitido pelo clube através do FOB.NET. O não cumprimento de qualquer dessas exigências, implicará na não participação no evento.

Art.69 Caso o clube filiado opte pela não participação no Campeonato Brasileiro, e, mediante autorização do próprio clube e da FOB, qualquer sócio deste clube poderá inscrever suas aves, de acordo com o determinado nas regras para cada segmento, pagando a taxa normal de inscrição.

CAPÍTULO IV
DA ENTREGA DOS EXEMPLARES

Art.70 - As aves, acompanhadas do extrato das inscrições, serão colocadas nas gaiolas a elas destinadas pelo comitê organizador do Campeonato Brasileiro, exclusivamente pelo representante do clube filiado.

CAPÍTULO V
DOS JULGAMENTOS

Art.71 - No Campeonato Brasileiro será adotada ficha padrão de julgamento para todos os segmentos ornitológicos, conforme modelo estabelecido pela OBJO e aprovado pela FOB.

Parágrafo 1º - A FOB/OBJO poderá eventualmente utilizar ficha de julgamento eletrônica.

Art.72 - A ficha de julgamento será preenchida em uma única via. Depois de concluído o preenchimento pelos juízes, será destacada e entregue à organização do Campeonato, para que seja processada a contagem de pontos e oficializado o resultado.

Parágrafo 1º - Caso seja adotado o uso da ficha de julgamento eletrônica, será preenchida uma ficha simplificada para arquivo e controle.

CAPÍTULO VI
DAS INFRAÇÕES - PROCEDIMENTOE PENALIDADES

Art.73 - DAS INFRAÇÕES -Infração é considerada qualquer ação ou omissão, ainda que em caráter culposo, que tenha a finalidade de ludibriar a boa fé dos juízes e os resultados no julgamento no Campeonato Brasileiro, compreendendo desde irregularidades nas anilhas das aves, utilização de produtos ou de quaisquer meios que tenham o efeito de alterar o fenótipo natural da ave, além

de atos de desobediência aos Estatutos, aos regulamentos e disposições da FOB, ou que atentem contra a integridade física ou moral ou ofensa à dignidade, honra e ética de qualquer membro da FOB e dos membros componentes das COMISSÕES designadas para o Evento.

Parágrafo 1º: O Clube Filiado, nos limites estatutários, como sociedade civil constituída, responde diretamente à FOB pelas infrações praticadas na forma do artigo anterior, tanto por seus dirigentes, diretores, como pelos seus associados, prepostos, gestores, procuradores ou representantes.

Parágrafo 2º: O clube deverá manter durante a realização do campeonato brasileiro de ornitologia um representante para atender solicitação de esclarecimento junto da diretoria da FOB ou indicar um endereço eletrônico (e-mail) e número de celular para contato via WhatsApp entre a FOB e o clube associado.

Parágrafo 3º: Nos casos previstos no **ART.80** o sócio em questão ou seu representante ficam à disposição da FOB para prestar quaisquer esclarecimentos que se fizerem necessários.

Art.74 - Cabe ao Presidente da Federação Ornitológica do Brasil nomear a "COMISSÃO DE VERIFICAÇÃO DE NÃO CONFORMIDADE".

Parágrafo 1º: A comissão será composta de juízes e técnicos para avaliação de alterações pelos meios técnicos, por analise em laboratório interno ou externo para verificação da condição do fenótipo natural das aves ou quaisquer outras não conformidades (anilhamento da ave, dados da anilha, bitola da anilha, ano, clube, sócio, etc). O Presidente da Federação Ornitológica do Brasil nomeará o Vice-Presidente Técnico ou outro membro da diretoria para supervisão dos trabalhos e para a aplicação da pena determinada por esta comissão, em relação às ocorrências de "não conformidade".

Parágrafo 2º: Composta de criadores para conferência de anéis, o Presidente da Federação Ornitológica do Brasil nomeará o Vice-Presidente Administrativo ou outro membro da diretoria para supervisão dos trabalhos.

Parágrafo 3º: É vedado a qualquer membro da DIRETORIA e integrante das COMISSÕES emitir opiniões diretamente ao investigado ou fora dos julgamentos da comissão (sigilo obrigatório). Quem se sentir impedido por qualquer motivo deve PEDIR AFASTAMENTO das COMISSÕES, mantendo, ainda, obrigatoriedade do SIGILO de qualquer informação sobre os casos que lhe foram submetidos à apreciação.

Art.75 - O Presidente da Federação Ornitológica do Brasil nomeará uma "COMISSÃO DISCIPLINAR".

Parágrafo 1º: Serão escolhidos e nomeados pelo Presidente da Federação Ornitológica do Brasil 5 integrantes para compor a "comissão disciplinar" mais 2 suplentes, entre os Presidentes de clubes ou seus representantes legais.

Parágrafo 2º: Qualquer notícia de ocorrência de infração verificada durante o Campeonato Brasileiro de Ornitologia ou em evento que a FOB seja representada, será levada ao conhecimento do representante nomeado pelo presidente da FOB que se reunirá com os outros membros da "comissão disciplinar" para avaliação e parecer circunstanciado sobre o ocorrido.

Parágrafo 3º: Esta "COMISSÃO DISCIPLINAR" que trata o ART.82 apreciará os casos encaminhados pelas demais comissões de verificação de não conformidade estabelecidas nos parágrafos 1º e 2º e, uma vez constatada a fraude pela "COMISSÃO DE VERIFICAÇÃO DE NÃO CONFORMIDADE", a "COMISSÃO DISCIPLINAR" determinará a instauração de procedimento sumario, na forma do ART.84 e seguintes, e após a ampla defesa e o contraditório, decidirá na forma do ART.86 e em seguida encaminhará ao membro da diretoria nomeado pelo Presidente da Federação Ornitológica do Brasil para que seja cumprida a determinação ao Clube infrator, mediante qualquer forma de comunicação que confirme o recebimento, valendo como inicio de prazo para eventual recurso.

DO PROCEDIMENTO SUMÁRIO

Art.76 - O procedimento sumário administrativo da FOB relativo à Infração noticiada, envolvendo os seus Clubes Filiados, respeitando os princípios do contraditório, fundamentação dos atos e ampla defesa, visa dar celeridade à decisão administrativa e prosseguimento do Campeonato Brasileiro ou ao evento realizado, com autonomia própria, independente da apuração de responsabilidade na esfera civil ou criminal diretamente contra o(s) infrator(es).

Art.77 -Instaurado o procedimento sumário, de imediato, será feita a notificação ao Clube Filiado, comunicando-lhe especificamente os fatos ocorridos e as provas colhidas pela Comissão, para que apresente, em até 24 (vinte e quatro) horas do recebimento, a defesa que entender de seu interesse.

Art.78 -O prazo de defesa é contínuo e peremptório, não se interrompendo por qualquer motivo, encerrando-se na hora marcada, devendo ser entregue, por escrito à diretoria da FOB ou ao seu representante nomeado.

Parágrafo 1º - Se apresentada a Defesa pelo Clube infrator, os seus associados envolvidos na Infração noticiada, poderão, no mesmo prazo do ART. 77, apresentar sua defesa, em caráter subsidiário, como interessado.

Parágrafo 2º - Vedada a apresentação de qualquer Defesa ou Recurso que não seja do Clube filiado à FOB, salvo o disposto no parágrafo anterior e ART.79, parágrafo único, parte final.

Parágrafo 3º - A ausência de defesa pelo Clube Infrator gera a aplicação da pena de confissão e revelia quanto à Infração denunciada, presumindo-se verdadeiros os fatos apontados na notificação, implicando no poder-dever de punição da FOB ao clube infrator, para coibir e evitar que tais fatos não se repitam.

Art.79 -Apresentada a defesa pelo Clube filiado, a "COMISSÃO DISCIPLINAR", formará a sua opinião sobre os fatos e emitirá a sua DECISÃO com suas consequências e seu alcance, que será comunicada pelo membro da Diretoria nomeado pelo Presidente, por escrito, ao Clube Filiado ou a qualquer representante do mesmo, na forma do ART.75 paragrafo 3º, com a eficácia dos efeitos aplicáveis a partir da data considerada como do cometimento da infração.

Parágrafo único: A "COMISSÃO DISCIPLINAR", antes de sua decisão, poderá efetuar quaisquer diligências que entender necessárias, inclusive solicitar depoimento de pessoas, pareceres técnicos e o parecer do Diretor-Jurídico da FOB. Emitida a decisão pela Comissão Disciplinar, salvo eventual recurso, a mesma terá efeito de irretratabilidade e irrevogabilidade.

DAS PUNIÇÕES AO CLUBE INFRATOR

Art.80 - São circunstâncias agravantes:
a) a reincidência;
b) a acumulação de infrações no mesmo campeonato ou em campeonatos realizados em anos diferentes;
c) ser o infrator Juiz ou aspirante a Juiz ou Diretor da FOB;
d) praticar a infração em país estrangeiro;
e) ofensas físicas ou morais contra juízes ou diretores da FOB ou qualquer representante das Comissões constituídas;
f) utilizar, como defesa ou recurso, de expressões difamatórias, caluniosas ou injuriosas;
g) alterar intencionalmente a verdade dos fatos.
Art.81 - São circunstâncias atenuantes:
a)a confissão espontânea da infração, até o prazo da defesa.
b)não ter antecedentes de envolvimento em infrações anteriores;
Art.82 - A "COMISSÃO DISCIPLINAR", em sua decisão, no caso de infração, aplicará as seguintes medidas, sem prejuízo de outras que se fizerem necessárias em qualquer esfera.
a) desclassificação simples do pássaro
b) desclassificação dos pássaros inscritos na série
c) desclassificação de todos os pássaros inscritos
d) impedimento de participação no Campeonato Brasileiro de Ornitologia de um ou dois anos.
e) exclusão de participação do Campeonato Brasileiro de Ornitologia.
Parágrafo único: Ao Artigo anterior poderão ser somadas penas pecuniárias no valor de 2 a 5 salários mínimos vigentes. Estes valores serão exigíveis dos Clubes até a data de pagamento da próxima anuidade.
Art.83 - Nos casos de reincidência, já tendo sido aplicadas as penas do Art.82, letras c, d, o clube infrator estará sujeito a instauração de processo administrativo para sua exclusão dos quadros da FOB, por procedimento especifico contido no **Art .51** do Estatuto da FOB.
Art.84 - A Comissão Disciplinar poderá, também, além do disposto anterior, fixar a aplicação de pagamento de pena pecuniária no valor de 2 (dois) a 5 (cinco) salários-mínimos, na proporção da gravidade da culpa na infração, cujos valores serão exigíveis até a data de pagamento da próxima anuidade, corrigidos na mesma proporção do salário-mínimo vigente e o não pagamento sujeito à aplicação do **Art. 41-II-a**, do Estatuto da FOB.
Art.85 - Caberá ao Clube infrator tomar as providências cabíveis (administrativas, cíveis ou criminais) diretamente contra todos os seus associados que tenham cometido ou contribuído para o cometimento da infração.

DOS RECURSOS - SEM EFEITO SUSPENSIVO

Art.86 - Da decisão prevista no Art.82, poderá o Clube Infrator interpor recurso, que não terá efeito suspensivo, para a "COMISSÃO DISCIPLINAR" do Campeonato Brasileiro, até 08 (oito) horas após a entrega da comunicação por escrito.
Parágrafo 1º: Interposto o recurso pelo Clube Infrator, no mesmo prazo, poderão os seus associados envolvidos na Infração, participarem do recurso apenas como assistentes.
Parágrafo 2º: Em caso de interposição de recurso que venha apresentar em sua defesa matéria de interpretação jurídica, participará do julgamento, como assistente da FOB, o diretor jurídico, podendo emitir pareceres para a comissão disciplinar.
Art.87 - A "COMISSÃO DISCIPLINAR" decidirá o recurso interposto, no prazo de 08 (oito) horas após a entrega da comunicação por escrito, comunicando ao Clube Infrator quando se encerra a esfera administrativa.
Parágrafo 1º: O clube infrator que estiver com ação contra a FOB em qualquer esfera, NÃO poderá participar do Campeonato Brasileiro enquanto a ação estiver em curso.

DA PRESCRIÇÃO

Art.88 - Prescreve em1(um) ano, contado da data da infração praticada, o prazo para instauração do procedimento disciplinar descrito no presente capítulo.

CAPÍTULO VII
DA PREMIAÇÃO

Art.89 - No Campeonato Brasileiro os clubes serão premiados conforme segue:
Canários de Cor – 1º ao 3º colocado na soma dos pontos do segmento, com mínimo de 5 associados participantes;
Canários de Porte – 1º ao 3º colocado na soma dos pontos do segmento, com mínimo de 5 associados participantes;
Canários de Canto – 1º ao 3º colocado na soma dos pontos do segmento, com mínimo de 5 associados participantes;
Exóticos – 1º ao 3º colocado na soma dos pontos do segmento, com mínimo de 5 associados participantes;
Agapornis – 1º ao 3º colocado na soma dos pontos do segmento, com mínimo de 5 associados participantes.
Psitacideos – 1º ao 3º colocado na soma dos pontos do segmento, com mínimo de 5 associados participantes;
Periquitos Ondulados Australianos – 1º ao 3º colocado na soma dos pontos do segmento, com mínimo de 5 associados participantes.

Art.90 – A premiação dos associados participantes seguirá o seguinte critério:

Art.91 – Canários de Cor:

91.1 - Serão premiadas as aves com 90 ou mais pontos, obedecidos os critérios de pontuação do segmento. Os prêmios poderão ser agrupados, por ordem de significação, nos casos de criadores que apresentem mais de uma ave campeã.

Parágrafo 1º - Quando dentro da mesma cor, a ave classificada em primeiro lugar for pontuada com mais de 90 pontos, haverá pontuação das demais até atingir um mínimo de 90 pontos , não é obrigatória a diferença de um ponto entre o primeiro e o segundo colocado.

Parágrafo 2º - As anilhas de premiação para as aves com mais de 90 pontos serão diferenciadas 1º lugar, 2º lugar, 3º lugar

Parágrafo 3º - Serão premiados (com medalhas de ouro, prata e bronze) como 1º, 2º e 3º lugares da série, os canários da categoria individual com maior pontuação, , . Somente os canários primeiros lugares com 90 pontos ou mais poderão participar dessa premiação. Em caso de empate na pontuação ficará a cargo da OBJO estabelecer o desempate.

91.2 – Trofeu Luiz Fernando Facchini Beraldi – Será premiado com o troféu o melhor canário da exposição. Para a escolha do melhor canário estarão aptos a participar todos 1º colocados das séries (conforme Art. 91.1 – Parágrafo 3º), independente de pontuação. A escolha será realizada pelos juízes que atuaram no Campeonato.

Art.92 – Canários de Porte:

92.1 - Serão premiadas as aves com 90 ou mais pontos, obedecidos os critérios de pontuação do segmento. Os prêmios poderão ser agrupados, por ordem de significação, nos casos de criadores que apresentem mais de uma ave campeã.

Parágrafo 1º - Quando dentro da mesma classe, a ave classificada em primeiro lugar for pontuada com mais de 90 pontos, haverá pontuação das demais até atingir um mínimo de 90 pontos , não é obrigatória a diferença de um ponto entre o primeiro e o segundo colocado .

Parágrafo 2º - As anilhas de premiação para as aves com mais de 90 pontos serão diferenciadas 1º lugar, 2º lugar, 3º lugar;

Parágrafo 3º - Serão premiados (com medalhas de ouro, prata e bronze) como 1º, 2º e 3º lugares da raça, os canários da categoria individual com maior pontuação. Somente os canários primeiros lugares com 90 pontos ou mais poderão participar dessa premiação. Em caso de empate na pontuação ficará a cargo da OBJO estabelecer o desempate

92.2 – Trofeu General José Luiz Castro e Silva – Será premiado com o troféu o melhor canário do segmento. Para a escolha do melhor canário estarão aptos a participar todos 1º colocados das raças (conforme Art. 92.1 – Parágrafo 3º), independente de pontuação. A escolha será realizada pelos juízes que atuaram no Campeonato.

Art.93 – Canários de Canto Clássico:

93.1 - Serão premiados os criadores classificados de 1º a 3º lugares de acordo com a somatória de pontos por classe, somente na raça timbrado

espanhol, por haver planilha de julgamento diferente em cada classe.

Parágrafo 1º: Em todos os casos será considerada a pontuação mínima em cada raça para conceder pontuação e premiação aos quartetos, duetos e individuais descrita nos artigos 20, 23, 26.

Parágrafo 4º: Canário Campeão: o canário de melhor pontuação e classificação em cada uma das raças de canário de canto será o "canário campeão" e receberá medalha de ouro.

Parágrafo 5º: Por tratar-se de partitura de canto totalmente diferente, dentro da mesma raça, no Timbrado Espanhol haverá a escolha de um individual, um dueto e um quarteto em cada uma das classes ou linhas de canto a saber: clássicos e floreados.

Parágrafo 6º: Premiação de 90 pontos: Será concedida anilha especial para os canários Harzer Roller e Timbrados Espanhóis;

Art.94 – Periquitos Ondulados Australianos:

94.1 - Serão premiados com rosetas os Periquitos que figurarem de 1ª a 10ª colocação nos melhores de cada categoria: FLFM, FLMC, ADFM e ADMC; os 10 melhores quartetos e também os finalistas do Campeonato: o melhor Periquito da Exposição (Best in Show), o melhor Sexo Oposto da Exposição (Best Opp. Sex), o melhor Série Rara da Exposição (Best Raro), e o melhor Sexo Oposto Raro da Exposição (Best Opp. Sex Raro).

94.1.2 – Serão premiados com medalhas, os primeiros colocados de cada categoria: FLFM, FLMC, ADFM e ADMC; o 1º colocado nos quartetos, e também receberão medalhas, todos os finalistas do Campeonato citados anteriormente.

94.2 – Haverá premiação específica aos criadores observando a pontuação geral obtida, sendo premiado de 1º a 3º lugar (troféus) e 4º a 10º (medalhas de honra).

94.3 - Haverá um concurso por eficiência para criadores, sendo oferecido prêmio ao 1º colocado, conforme o critério abaixo:

Eficiência Criadores - Estarão aptos a participar e concorrer nesta categoria os criadores que inscreverem 20 (vinte) ou mais aves no concurso. O índice de eficiência será apurado, dividindo-se o total de pontos obtidos pelos criadores com as aves inscritas no concurso pela quantidade das mesmas. Cada quarteto inscrito contará como uma única ave apenas para efeito de cálculo do índice de eficiência.

Páragrafo único: Em caso de empate serão considerados como critério para o desempate os seguintes fatores, na ordem em que estão listados: quantidade de pássaros campeões, quantidade de primeiros, segundos, terceiros, quartos e quintos colocados, maior quantidade de pássaros inscritos pelo criador ou clube, maior idade do criador ou tempo de filiação do clube à FOB.

Art.95 - A Periquitos de cor

95.1 - Serão premiados com rosetas os Periquitos que figurarem como Campeões de Grupos, os 10 melhores quartetos, e também os finalistas do Campeonato: o melhor Periquito da Exposição (Best in Show) e o melhor Sexo Oposto da Exposição (Best Opp. Sex).

95.1.2.- Serão premiados com medalhas, todos os Campeões de Grupo (MC e FM; também receberão medalhas os finalistas do Campeonato citados anteriormente.

95.2 – Haverá premiação específica aos criadores observando a pontuação geral obtida, sendo premiado de 1º a 3º lugar (troféus) e 4º a 10º (medalhas de honra).

95.3 - Haverá um concurso por eficiência para criadores, sendo oferecido prêmio ao 1º colocado, conforme o critério abaixo:

Eficiência Criadores - Estarão aptos a participar e concorrer nesta categoria os criadores que inscreverem 20 ou mais aves no concurso. O índice de eficiência será apurado, dividindo-se o total de pontos obtidos pelos criadores com as aves inscritas no concurso pela quantidade das mesmas. Cada quarteto inscrito contará como uma única ave apenas para efeito de cálculo do índice de eficiência.

Páragrafo único: Em caso de empate serão considerados como critério para o desempate os seguintes fatores, na ordem em que estão listados: quantidade de pássaros campeões, quantidade de primeiros, segundos, terceiros, quartos e quintos colocados, maior quantidade de pássaros inscritos pelo criador ou clube, maior idade do criador ou tempo de filiação do clube à FOB

Art.96 – Exóticos:

96.1 - Serão premiadas as aves campeãs com 90 ou mais pontos, obedecidos os critérios de pontuação do segmento. Os prêmios poderão ser agrupados, por ordem de significação, nos casos de criadores que apresentem mais de uma ave campeã.

Parágrafo 1º - Quando dentro da mesma classe, a ave classificada em primeiro lugar for pontuada com mais de 90 pontos, haverá pontuação das demais até atingir um mínimo de 90 pontos.

Parágrafo 2º - As anilhas de premiação para as aves com mais de 90 pontos serão diferenciadas 1º lugar, 2º lugar, 3º lugar e para (as demais anilhas de honra) do 4º ao 10º.

96.2 - Serão premiados os criadores classificados em primeiro lugar nos grupos de acordo com a nomenclatura do segmento.

96.3 - Haverá um concurso por eficiência para criadores, sendo oferecidos prêmios até o terceiro colocado, conforme o critério abaixo:

Eficiência Criadores - Estarão aptos a participar e concorrer nesta categoria os criadores que inscreverem 20 (vinte) ou mais aves no concurso. O índice de eficiência será apurado, dividindo-se o total de pontos obtidos pelos criadores com as aves inscritas no concurso pela quantidade das mesmas. Cada quarteto inscrito contará como uma única ave apenas para efeito de cálculo do índice de eficiência.

Páragrafo único: Em caso de empate serão considerados como critério para o desempate os seguintes fatores, na ordem em que estão listados: quantidade de pássaros campeões, quantidade de primeiros, segundos, terceiros, quartos e quintos colocados, maior quantidade de pássaros inscritos pelo criador ou clube, maior idade do criador ou tempo de filiação do clube à FOB.

96.4 - Dentre os conjuntos campeões dos grupos da nomenclatura oficial serão escolhidos o melhor individual e o melhor quarteto e consagrados como "BEST IN SHOW Individual" e "BEST IN SHOW Quarteto", que receberão premiação específica. Esta premiação não gera pontuação alguma para o campeonato, somente para fins de publicação.

97 – Psitacídeos:

97.1 - Serão premiadas as aves campeãs com 90 ou mais pontos, obedecidos os critérios de pontuação do segmento. Os prêmios poderão ser agrupados, por ordem de significação, nos casos de criadores que apresentem mais de uma ave campeã.

Paragrafo único: Todas as aves que obtiverem 90 pontos ou mais receberão uma roseta e uma medalha.

97.2 - BEST IN SHOW

Será escolhida a melhor ave de cada sub grupo

Será escolhido entre os melhores de cada sub grupo o Best in Show que receberá uma roseta diferenciada.

97.3 - CRIADOR CAMPEÃO

Campeão de grupo:

Será considerado o criador campeão de cada grupo o criador que fizer a maior pontuação na soma de suas aves. (com Troféu).

Campeão Geral Psitacídeos:

Será considerado o criador campeão geral de psitacídeos aquele que atingir a maior pontuação geral entre todos os psitacídeos, desde que tenha aves inscritas no mínimo em 6 grupos. (com troféu de 1º a 5º).

97.4 - EFICIÊNCIA

Haverá um concurso por eficiência para criadores, sendo oferecidos prêmios, conforme o critério abaixo:

Eficiência por grupo:

Será considerado o criador mais eficiente de cada grupo aquele que fizer a maior média de pontuação de suas aves. (sem premiação)

Para concorrer a eficiência de grupo o criador deverá inscrever e apresentar no mínimo 20 aves no grupo.

Eficiência Geral Psitacídeos:

Estarão aptos a participar e concorrer nesta categoria os criadores que inscreverem e apresentarem no mínimo 30 (trinta) no concurso e em pelo menos 6 grupos.

Será considerado o criador de maior eficiência psitacídeos aquele que fizer a maior média de pontuação de suas aves. (com troféu de 1º a 5º lugar).

AVE DESTAQUE

A ave destaque será escolhida pelos juízes como sendo a ave que impressionou. Essa ave não necessariamente é a mais pontuada, mas será escolhida entre as melhores aves de cada grupo, independente da pontuação. (roseta especial).

Prêmios
13 rosetas diferenciadas – (12 para campeões de grupo, 1 ave destaque)
12 troféus criador campeão de grupo
5 troféus criador campeão geral psitacídeos (1º a 5º lugar)
5 troféus criador eficiência geral psitacídeos (1º a 5º lugar)
Parágrafo único: Em caso de empate serão considerados como critério para o desempate os seguintes fatores, na ordem em que estão listados: quantidade de pássaros campeões, quantidade de primeiros, segundos, terceiros, quartos e quintos colocados, maior quantidade de pássaros inscritos pelo criador ou clube, maior idade do criador ou tempo de filiação do clube à FOB.

98 – Agapornis:
98.1 - Serão premiadas as aves campeãs com 90 ou mais pontos, obedecidos os critérios de pontuação do segmento. Os prêmios poderão ser agrupados, por ordem de significação, nos casos de criadores que apresentem mais de uma ave campeã.
Parágrafo 1º - Quando dentro da mesma classe, a ave classificada em primeiro lugar for pontuada com mais de 90 pontos, haverá pontuação das demais até atingir um mínimo de 90 pontos.
Parágrafo 2º - As anilhas de premiação para as aves com mais de 90 pontos serão diferenciadas 1º lugar, 2º lugar, 3º lugar e para (as demais, anilhas de honra) do 4º ao 10º.
98.2 - Estarão aptos a participar e concorrer à eficiência os criadores que inscreverem **20 (vinte)** ou mais conjuntos no concurso. Em cada grupo será apurado um índice de eficiência, considerando-se a soma total de pontos obtidos, dividida pelo numero total de aves inscritas pelo criador no grupo. Este índice servirá para classificação dentro do grupo, para publicação.
Parágrafo 1º: Haverá uma classificação geral para apuração do Criador Campeão de Eficiência do segmento, obtendo-se o índice de eficiência geral pela soma dos índices de eficiência obtidos pelo criador em cada grupo da nomenclatura oficial, dividido pelo número de grupos oficiais (6 – seis).
98.3 - Serão premiados os criadores classificados do 1º ao 3º lugar nos grupos, de acordo com a nomenclatura oficial vigente.
98.4 – O criador com a maior quantidade de aves campeãs receberá premiação específica.
98.5 – A melhor ave standard (padrão selvagem) que seja campeã em cada grupo será premiada com uma medalha.
98.6 – No concurso individual, para cada subgrupo e grupo da nomenclatura oficial, serão obtidos os 5 (cinco) melhores, classificando os mesmos de 1º a 5º lugar. Os primeiros lugares dos subgrupos receberão uma roseta. No caso dos grupos os primeiros lugares receberão uma roseta e uma medalha.
98.7 – Dentre os agapornis campeões e com a pontuação superior nos grupos da nomenclatura oficial no concurso individual, os mesmos serão classificados e o melhor será consagrado como "BEST IN SHOW" do campeonato e receberá premiação específica. Serão selecionadas quantas aves forem escolhidas, dos diversos grupos e espécies, com pontuação máxima, para a disputa do "BEST IN SHOW".
98.8 - Dentre os agapornis campeões e com a pontuação superior nos grupos da nomenclatura oficial no concurso de QUARTETOS, os mesmos serão classificados e o melhor será consagrado como "QUARTETO BEST IN SHOW" do campeonato, sendo o mesmo premiado com um troféu. Serão selecionados quantos quartetos forem escolhidos, dos diversos grupos e espécies, com pontuação máxima, para a disputa do "QUARTETO BEST IN SHOW".

99 – CALOPSITAS:
99.1 - Serão premiadas as aves campeãs com 90 ou mais pontos, obedecidos os critérios de pontuação do segmento. Os prêmios poderão ser agrupados, por ordem de significação, nos casos de criadores que apresentem mais de uma ave campeã.
Parágrafo 1º - Quando dentro da mesma classe, a ave classificada em primeiro lugar for pontuada com mais de 90 pontos, haverá pontuação das demais até atingir um mínimo de 90 pontos.
Parágrafo 2º - As medalhas serão diferenciadas 1º lugar – ouro, 2º lugar – prata, 3º lugar – bronze.
99.2 - Para a obtenção da premiação do Criador Campeão de Eficiência do segmento, o criador deverá inscrever no mínimo 20 calopsitas no campeonato individual e será considerado o campeão de eficiência aquele que obter maior média de pontuação das suas aves.
99.3 – Para a obtenção da premiação do Criador Campeão Geral segmento, será somado a pontuação de todas as aves julgadas que ficarem classificadas entre primeiro e décimo colocado e o criador que obter maior pontuação será considerado campeão geral de calopsitas.
99.4 - Dentre os melhores de cada grupo de calopsitas será escolhido a melhor calopsita do campeonato que consagrado como ¨Best in Show¨do grupo e receberá premiação específica.

CAPÍTULO VIII
DA RETIRADA DOS EXEMPLARES

Art.100 – Após o alojamento das aves no recinto do Campeonato Brasileiro, conforme lavrado no extrato das inscrições, os exemplares ficarão sob a responsabilidade do comitê organizador e da FOB.
Parágrafo único - A FOB e o clube promotor não se responsabilizarão por furtos, fugas, extravios, doença ou morte dos exemplares e regularidade das inscrições das aves, devendo, no entanto, envidar os esforços necessários para que tais problemas não aconteçam.
Art.101 - Os exemplares inscritos somente serão retirados conforme cronograma do Campeonato ou quando apresentarem sintomas de doença atestada pela(o) Médica(o) Veterinária(o) responsável, e com autorização da FOB.
Parágrafo 1º - O processo de devolução das aves aos clubes filiados deve obedecer às recomendações contidas nas Normas

Para a Realização do Campeonato Brasileiro.

Parágrafo 2º - Não será permitida a retirada das aves compradas ou trocadas que estão dentro do recinto de exposição/concurso no dia de retirada geral.

CAPITULO IX
REGULAMENTO PARA ÁREA COMERCIAL E ÁREAS COMUNS

Art. 102 – Não será permitida a disposição de gaiolas, expositores, voadeiras, placas de publicidade ou balcões fora do espaço físico dos estandes locados. Corredores são espaços de circulação e não podem ser obstruídos por questões de segurança e de ordem.

Art. 103 – Toda ave que por ventura venha a óbito deverá ser encaminhada para a clinica veterinária, através do estagiário de medicina veterinária ou do coordenador da área comercial que estarão instalados na loja da FOB.

Art. 104 – Regras estabelecidas em contrato deverão ser obedecidas visando o bem estar animal.

CAPÍTULO X
DISPOSIÇÕES GERAIS

Art.105 - O clube filiado participante do Campeonato Brasileiro será o responsável pelo envio das aves para a sede do certame, segundo cronograma aprovado pelo comitê organizador, acompanhadas por representantes credenciados, a quem caberá a entrega e a retirada das mesmas, após o encerramento do Campeonato.

Art.106 - O comitê organizador do Campeonato Brasileiro será responsável pelo encaminhamento dos exemplares inscritos para o julgamento e para a fiscalização eventualmente requerida.

Parágrafo único - Não cabe, no entanto, ao comitê nenhuma responsabilidade quanto à correção da nomenclatura ou categoria em que tenham sido inscritos os exemplares.

Art.107 - Para todos os efeitos, a autoridade máxima durante todo o Campeonato Brasileiro será o Presidente da FOB ou seus substitutos legais.

Art.108- Os casos omissos não previstos neste Regulamento serão analisados pela Diretoria da FOB.

expo aves 2024

71º Campeonato Brasileiro de Ornitologia | MIGUEL PEREIRA/RJ

Comissão Organizadora

Mario Henrique Simões	(Coordenador Geral)
Wagner Canhaci	(Administrador do Campeonato)
João Francisco Basile da Silva	(Coordenador Técnico)
Antonio Carlos Lemo	
Antonio Celso Ramalho	
Antonio Roberto Massareto	
Ayr David Gadret	
Eduardo Zeronhian	
Fernando Teixeira	
Ivo Prado	
Jorge Luiz Froes C. Pina	
Leonardo Monteiro	
Otávio Machado Barbosa	
Takatsugu Kobayashi	
Ubiratan Gross Alencastro	

Equipe I - **Realizadora**
Mario Henrique Simões e Wagner Canhaci

Equipe II - **Técnica**
João Francisco Basile da Silva e Otavio Machado Barbosa

Equipe III - **Divulgação**
Maria Paula V. Arroyo Lemo e Antonio Carlos Lemo

Equipe IV - **Apoio**
Ivo Prado e Antonio R. Massaretto

Federação Ornitológica do Brasil
Concurso de Revistas - Regras 2024

O concurso tem como objetivo principal incentivar os clubes ornitológicos filiados à FOB a produzirem revistas ornitológicas que propiciem a seus associados orientação e informação técnica sobre os segmentos ornitológicos difundidos pela FOB, promovendo a produção de artigos técnicos inéditos voltados ao interesse da ornitologia. Os artigos devem servir para iniciar, esclarecer, orientar e motivar os criadores.
O concurso é realizado anualmente por ocasião do Campeonato Brasileiro de Ornitologia.
A Comissão Julgadora é composta por 3 a 5 pessoas nomeadas, anualmente, pela FOB e deverá ter em sua composição, no mínimo, um juiz OBJO, um diretor da FOB e um criador associado a clube filiado a FOB há pelo menos três anos.

INSCRIÇÃO
A inscrição deve ser feita, impreterivelmente, até 7 dias antes do inicio da entrega dos pássaros, de acordo com o cronograma anual de cada campeonato, pelo sistema FOB.net, juntamente com o envio de pdf do arquivo da revista.
É obrigatório entregar no campeonato brasileiro, até o primeiro dia do inicio do julgamento das aves, de acordo com cronograma de cada ano, 12 exemplares da revista e 1 mídia digital (CD, DVD, Pen drive ou outro) com o arquivo completo dos artigos inéditos, contendo texto (em Word) e fotos, para reprodução na revista Brasil Ornitológico.

REGRAS TÉCNICAS
FORMATO PREFERENCIAL
210 x 280 mm.

ÍNDICE
O índice deve discriminar os artigos inéditos, originais e transcrito internacional e todos os demais assuntos constantes da revista.

EXPEDIENTE
Informar o clube, presidente e diretor responsável, editor e responsáveis pela publicação, a empresa editora, indicação de tiragem, data, endereço e contato.

CONCURSO DO CLUBE
É facultativa a publicação dos resultados dos concursos realizados no clube no último ano. Se publicada, será considerada a qualidade da apresentação dos dados, e acrescentará mais 10% à pontuação.

ITENS PARA PONTUAÇÃO
A pontuação será dividida em: artigos 70%, capa 10%, miolo 10 %, resultados 10%.

ARTIGOS
I - ARTIGOS DEVEM SER INÉDITOS, PREFERENCIALMENTE ORIGINAIS, ISTO É, COM UM CONCEITO NOVO SOBRE UM ASSUNTO, EXPERIÊNCIA OU PESQUISA AINDA NÃO PUBLICADA.
I.a - Número: no mínimo 5.
I.b - Entre os 5 artigos, 1 deve ser dirigido para o criador iniciante e 1 com tema de medicina veterinária.
I.c - Caráter: INÉDITO, **ORIGINAL** e TRANSCRITO
I.c.1 - será considerado artigo ORIGINAL aquele que trouxer um conceito novo sobre um assunto, experiê**ncia ou pesquisa ainda não publicado em qualquer meio.**

ARTIGOS ORIGINAIS TERÃO A MAIOR PONTUAÇÃO.
I.c.2 - será considerado artigo INÉDITO aquele não publicado em nenhum outro meio de comunicação existente ou em qualquer outra revista, anuário ou periódico.
I.c.3 - Pode ser publicado 1 artigo TRANSCRITO internacional desde que tenha TEMA E OU ASSUNTO INÉDITO, ainda não traduzido para o português e publicado no Brasil em qualquer formato ou em mídias na internet (em português).
I.d - Tema: deve abordar aspectos técnicos da ornitologia nos segmentos difundidos pela FOB, como manejo, acasalamento, genética, mutações, etc. Se o tema do artigo for ORIGINAL, assunto ainda não abordado em artigos já publicados em anos anteriores, a pontuação será valorizada.
I.e - Identificação: deve constar na diagramação da 1a. página do artigo, em destaque, a palavra INÉDITO, ORIGINAL ou TRANSCRITO INTERNACIONAL e o tema ou tag a que se refere o artigo, como: Acasalamento, Alimentação, Anilhamento, Genética, Manejo, Mutações, Padrão, Reconhecimento de cores, Sexo, Veterinário, Iniciante, outros.
I.f - Autor: constar nome e qualificação do autor ou autores, e tradutor quando for o caso.
I.g - Pontos: cada artigo será pontuado de 0 a 5.

CAPA
Será avaliada a criatividade, originalidade, qualidade de apresentação e impressão. Pontos: 0 a 5.

MIOLO
Na parte interna será avaliado o layout, disposição e distribuição dos artigos, fotos, anúncios e outros assuntos. Qualidade gráfica, impressão preta e branca, colorida, qualidade das fotos e ilustrações. Pontos: 0 a 5.

PREMIAÇÃO
A classificação e a premiação contemplarão as 3 melhores revistas com:
- campeã: isenção de anuidade no ano seguinte, troféu e 1 mil anilhas.
- 2º lugar: isenção de anuidade no ano seguinte, troféu e 700 anilhas.
- 3º lugar: isenção de anuidade no ano seguinte, troféu e 500 anilhas.

Melhores artigos
Serão escolhidos os cinco (5) melhores artigos, para a premiação:
1º Lugar: Troféu de melhor artigo + anuncio na revista Brasil Ornitológico tamanho ½ página (18x12 cm)
2º Lugar: Medalha de prata + anuncio na revista Brasil Ornitológico tamanho 1/3 de página (18x8 cm)
3º Lugar: Medalha de bronze + 1 (uma) Camiseta FOB + 1 (um) Manual de Julgamento.
4º e 5º Lugar: Medalha de mérito + 1 (um) Manual de Julgamento.
Os 5 melhores artigos também participarão do sorteio a uma (1) passagem aérea para o campeonato mundial COM do hemisfério norte, juntamente com os outros classificados no Programa Artigo Premiado da Revista Brasil Ornitológico.

TODAS AS DEMAIS REVISTAS CLASSIFICADAS PARA PARTICIPAR DO CONCURSO GANHARÃO 100 ANILHAS.

* A FOB terá o direito de reproduzir e publicar, sem ônus, os artigos de qualquer revista inscrita no Concurso nas edições da Brasil Ornitológico, no site institucional ou qualquer meio de comunicação da própria Federação.

expo aves 2024

71º Campeonato Brasileiro de Ornitologia | **MIGUEL PEREIRA/RJ**

Etapa 1
6 a 9 de Junho

Etapa 2
20 a 28 de Julho

Pavilhão da FENART

FOB FEDERAÇÃO ORNITOLÓGICA DO BRASIL

OBJO ordem brasileira de juízes de ornitologia

CENTRO DE CRIADORES DE CANÁRIOS

2º MEGA ESPECIALISTA

MIGUEL PEREIRA UMA NOVA CIDADE GESTÃO 2021-2024

MEGA ZOO

Cronograma • Etapa 1

6 a 9 de JUNHO

PAVILHÃO DE EXPOSIÇÕES FENART

6 - Recepção
7 e 8 - Julgamento
8 - Exame OBJO
9 - Retirada

ABERTO AO PÚBLICO NOS DIAS 7 E 8

HOTEL OFICIAL

RESERVAS:
24 • 2090-3965
24 • 2485-1063
MPHOTELRESERVA@GMAIL.COM

Etapa 1
6 a 9 de junho
Pavilhão da FENART
Miguel Pereira/RJ

Cronograma • Etapa 2

20 a 28 de JULHO

PAVILHÃO DE EXPOSIÇÕES FENART

20 e 21 - Recepção
22 a 25 - Julgamento
26 - Exame OBJO
28 - Retirada

ABERTO AO PÚBLICO NOS DIAS 26 E 27

OUTRAS INFORMAÇÕES
Inscrições: de 3 de junho a 1 de julho
Valor da inscrição: R$22,00/ave
RETIRADA ANTECIPADA DIA 27 de JULHO – R$3,00 por ave

HOTEL OFICIAL

RESERVAS:
24 • 2090-3965
24 • 2485-1063
MPHOTELRESERVA@GMAIL.COM

Etapa 2
20 a 28 de JULHO
Pavilhão da FENART
Miguel Pereira/RJ

GAIOLAS DE EXPOSIÇÃO UTILIZADAS NA FOB

IMAGEM	MODELO	POLEIROS		RAÇAS
		Nº, FORMA E Ø	POSIÇÃO	
	Exóticos Jaula pequena L 48 A 48 P 29	1 redondo de 14 a 20 mm	Central	Pomba de Colar, Pombas Granívoras de Médio Porte, Pombas Granívoras de Grande Porte, Pombas Frugívoras, Pombos Domésticos
	Exóticos Multi uso Grande L 43 A 31 P 22	2 redondos de 12 mm	ao centro em linha, distantes 9 arames entre si.	Outros de porte acima de 15 cm, Todos de Porte acima de 14 cm, Frugívoros (todos de porte acima de 15 cm), Pomba Diamante, Pombas Granívoras de Pequeno Porte
	Exóticos Gaiola tipo Canários de Cor L35 A27 P22 cm	2 redondos de 12 mm	ao centro em linha, distantes 12 cm entre si.	Mandarim, Diamante de Gould, Manon, Calafates, Bavete Cauda Curta, Bavete Cauda Longa, Bico de Prata, Bico de Chumbo, Freirinha de Ombros Verdes, Freirinha Bicolor, Freirinha de Costas Castanha, Freirão, Capuchinho Cabeça Branca, Capuchinho Cabeça Preta, Capuchinho Tricolor, Donacoles, Damier, Couperlé, Calafate do Timor, Degolado Amandine, Sparrows, Modesto, Híbridos, Bicolor, Tricolor, Quadricolor, Peale, Coloria, Bambu, Forbes, Organeto, Verdilhão, Pintassilgo Siberiano, Carduelis Spinus, Carduelis Notata, Carduelis Atrata, Carduelis Barbata, Carduelis Psaltria Carduelis Tristis, Todos do Gênero Serinus, Carpodacus Mexicanus, Pyrruhla (Don Fafe), Tecelões, Outros de porte até 15 cm, Viúvas, Todos Fringilídeos do Gênero Eophona, Outros de tamanho até 14 cm, Frugívoros (todos de tamanho até 15 cm)
	Exóticos malha fina L35 A27 P22 cm	2 redondos de 12 mm	ao centro em linha, distantes 11 arames entre si.	Bavete Mascarado, Star Finch, Bichenov, Granatina Violeta, Granatina Púrpura, Peito Celeste, Amarante, Picotê, Laranjinha, Pequenas Estridas, Melba, Auroras, Twin-spots, Emblema Picta, Phaeton, Astro de Sidney, Tarim

GAIOLAS DE EXPOSIÇÃO UTILIZADAS NA FOB

IMAGEM	MODELO	POLEIROS		RAÇAS
		Nº, FORMA E Ø	POSIÇÃO	
	Psitacídeos Jaula pequena L 48 A 48 P 29	1 redondo de 14 a 20 mm	Central	Kakarikis, Psephotus, Polytelis, Red Rumped, Rosellas, Ring Necked, Calopsitas, Lóris, Loriquetes, Papagaio Do Figo, Morceguinhos, Moustache, Cabeça De Ameixa, Cabeça Cinza, Malabar, Barnard, Cloncurry, Port Lincoln,red Caped, King-parrot Fêmea, Red-winged, Papagaio Thimmeh, Lorinho Do Senegal, Meyeri E Jardine, Outros Psitacídeos e Mutações Cauda Curta.
	Psitacídeos multuso peq L35 A27 P22 cm	2 redondos de 12 mm	ao centro em linha, distantes 7 arames entre si.	Forpus
	Poa's Multi uso Grande L 43 A 31 P 22	2 redondos de 14 mm	ao centro em linha, distantes 7 arames entre si.	Periquito padrão inglês
	Psitacídeos Jaula grande L 60 A 60 P 60	1 redondo de 20 a 25 mm	Central	Grande Alexandre macho e mutações, Derbyano Macho, Fêmea e mutações, Moustache Cauda longa, Cacatuas, Ecletus, Papagaio do Congo
	Psitacídeos Multi uso Grande L 43 A 31 P 22	2 redondos de 12 mm	ao centro em linha, distantes 8 arames entre si.	Neophemas, Neopsephotus, Katarinas, Swift
	Agapornis Multi uso Grande L 43 A 31 P 22	2 redondos de 12 mm	ao centro em linha, distantes 8 arames entre si.	Agapornis

GAIOLAS DE EXPOSIÇÃO UTILIZADAS NA FOB

IMAGEM	MODELO	POLEIROS		RAÇAS
		Nº, FORMA E Ø	POSIÇÃO	
	Canário de Canto L 16 A 18,5 P 23,5	2 redondos de 10 mm O primeiro poleiro deve ser colocado no 3º arame (lado dos comedouros), e o segundo poleiro no 6º arame (lado da porta da gaiola).		Harz Malinois Timbrados Slavujar Cantor Espanhol
	Canário de Canto Arco redondo N3 ao N6	até 6 na disposição que desejar		Canto Livre (Canários domésticos)
	Canário de Canto Arco Redondo N3 ao N6	até 6 na disposição que desejar		Canto Livre (Canários domésticos)

IMAGEM	MODELO	POLEIROS		RAÇAS
		Nº, FORMA E Ø	POSIÇÃO	
	Canário de Porte Arco grande L 47,5 A 44,0 P 25,5 **Pode ser usado Multi-uso** observada a posição dos poleiros e distância do teto (altura) Multi uso Grande L 43 A 31 P 22	2 redondos de 14 mm	Em linha, afastados 10 arames entre si	Frisado Parisiense Frisado Gigante Italiano (AGI)
	Canário de Porte Arco pequena L 31,5 A 27,5 P 14,5 Medida extra oficial	2 redondos de 14 mm	Em linha, afastados 6 arames entre si	Border
		2 redondos de 12 mm	Em linha, afastados 7 arames entre si	Scotch Fancy
		2 redondos de 12 mm	Em linha, afastados 6 arames ou 9cm entre si	Fiorino
		2 redondos de 12 mm	Em linha, afastados 5 arames entre si	Hoso Japonês Fife Fancy Raça Espanhola

GAIOLAS DE EXPOSIÇÃO UTILIZADAS NA FOB

IMAGEM	MODELO	POLEIROS		RAÇAS
		Nº, FORMA E ⌀	POSIÇÃO	
	Canário de Porte Túnel L 34,5 A 38 P 21,5 Medida extra oficial	2 ovais de 14 mm	1 em cima e 1 em baixo	Yorkshire
		2 redondos de 14 mm	1 em cima e 1 em baixo	Giboso Espanhol Melado Tenerifenho Lancashire
		2 redondos de 12 mm	1 em cima e 1 em baixo	Frisado do Sul, Frisado Suíço, Gibber Italicus, Bossu Belga, Münchener, Bernois, Llarguet Espanhol, Rheinländer Giraldillo Sevilhano, Salentino
	Canário de Porte Tipo Canários de cor L 35,5 A 31,5 P 15,0	2 redondos de 12 mm	Em linha afastados 12 cm	Lizard
			Em linha afastados 7,5 cm	Raça Espanhola - na falta da arco pequena
	Canário de Porte Multi-uso pequena comedouro interno L 35,5 A 31,5 P 15,0	2 redondos de 12 mm; ou 2 quadrados de 1 cm de lado	Em linha afastados 7,5cm; ou 5 arames entre si (gaiola tipo "Inglês")	Gloster
	Canário de Porte Multi uso Grande L 43 A 31 P 22	2 redondos de 14 mm	Em linha, afastados 12 cm entre si	Crested / Crest bred
		2 redondos de 12 mm	Em linha, afastados 12 cm entre si	Norwich Irish Fancy Topete Alemão Arlequim Português
		2 redondos de 12 mm	Em linha, afastados 10 arames entre si	Mheringer Rogetto
		2 redondos de 12 mm	Em linha, afastados 14 cm entre si	Frisado do Norte Padovano

Observações importantes:

1 - Em eventuais substituições de modelos, atentar para a distância ideal do teto até o poleiro (altura);

2 - Tendo em vista a construção da gaiola e posicionamento dos barrotes as distâncias entre os poleiros são aproximadas;

3 - As gaiolas e poleiros devem ser exatamente iguais para todas as aves da raça em julgamento;

4 - No Hemisfério Sul, a maioria das Federações optou em usar para várias raças miniaturas, gaiolas tipo canários de cor em arame total em substituição ao Tipo Caixa, comuns na Europa. Atentar para a distância mínima de 11/12 cm do teto até o poleiro (altura);

5 - Para raças médias e grandes, existe a opção em usar a gaiola multiuso. Para as raças maiores como York, Lancashire o poleiro mais alto deve ficar em torno de 18 cm abaixo do teto. Portanto os pontos de apoio laterais dos poleiros precisam ser realocados ou prever várias possibilidades de altura de acordo com a raça a ser exposta.

	Canário de Cor Tipo Canários de cor L 35,5 A 31,5 P 15,0	2 redondos de 12 mm	Em linha afastados 12 cm	Canários de Cor

REGULAMENTAÇÃO PARA A CRIAÇÃO DE AVES ORNAMENTAIS NO BRASIL

"A criação da fauna em ambiente doméstico possui relevante importância ambiental, social e cultural, além de atender aos objetivos fundamentais da sustentabilidade, do equilíbrio ambiental, do bem estar animal e da proteção e conservação dos ecossistemas."

"Animal de estimação, companhia ou ornamentação: proveniente de espécies da fauna nativa, exótica ou doméstica, produzido em criadouro legalmente estabelecido, adquirido por pessoa física ou jurídica para ser mantido em ambiente domiciliar. Destina-se também a terapia, lazer, auxílio aos portadores de necessidades específicas, esportes, ornamentação, conservação, preservação, criação, melhoramento genético e trabalhos especiais."

CRIAÇÃO DE AVES DOMÉSTICAS – As aves domésticas são aquelas definidas e constantes da Portaria IBAMA nº 93/1998. Não existe legislação a nível nacional regulamentando a criação.
https://www.ibama.gov.br/phocadownload/fauna/faunasilvestre/1998_ibama_portaria_93_1998_importacao_exportacao_fauna_silvestre__lista_fauna_domestica.pdf

CRIAÇÃO DE AVES NATIVAS/SILVESTRES – É regulamentada em todo o território nacional pelo IBAMA e CONAMA, segundo as seguintes portarias, instruções normativas e resoluções:

-RESOLUÇÃO CONAMA n. 489 de 26/10/2018 - Define as categorias de atividades ou empreendimentos e estabelece critérios gerais para a autorização de uso e manejo, em cativeiro, da fauna silvestre;

-Não se aplica à criação amadorista de passeriformes da fauna silvestre;

-Não se aplica à criação doméstica;

-Define animal de estimação como sendo um espécime proveniente de espécie da fauna silvestre ou fauna exótica adquirido em criadouros ou empreendimentos comerciais legalmente autorizados, ou mediante importação autorizada, com finalidade de companhia;

-Todo animal de estimação (cfe. definição anterior) deverá ser cadastrado na Plataforma Nacional de Compartilhamento e Integração;

-O proprietário de animal de estimação não poderá usá-lo para reprodução. Caso aconteça a reprodução não intencional deverá o proprietário fazer o registro na Plataforma Nacional.

-A criação amadorista de passeriformes da fauna silvestre ficou definida como: atividades de manutenção em cativeiro, sem finalidade econômica ou comercial, de indivíduo das espécies de aves nativas da Ordem Passeriformes, objeto de regulamentação específica;

-Disciplina a venda e o transporte, informando os procedimentos e documentos necessários;

-Disciplina a venda através de veículos de mídias.

http://www.in.gov.br/materia/-/asset_publisher/Kujrw0TZC2Mb/content/id/47542644/do1-2018-10-29-resolucao-n-489-de-26-de-outubro-de-2018-47542603

CRIAÇÃO DE AVES EXÓTICAS - Se enquadram nesta categoria todas as aves que não ocorrem naturalmente em território nacional, exceto aquelas consideradas domésticas segundo Portaria IBAMA nº 93/1998:
https://www.ibama.gov.br/phocadownload/fauna/faunasilvestre/1998_ibama_portaria_93_1998_importacao_exportacao_fauna_silvestre__lista_fauna_domestica.pdf

-IN 03/2011 IBAMA – Regula a criação amadora e comercial de aves exóticas. Entretanto, o cadastro de criadores amadores de aves exóticas no Sistema Informatizado do Ibama está suspenso por tempo indeterminado. Segundo o IBAMA, esta suspensão tem por objetivo reavaliar a gestão da categoria. Por consequência, ficam suspensas a cobrança e a aplicação de penalidades decorrentes do não-cadastramento exigido nas Instruções Normativas 03/2011 e 18/2011.

Os demais comandos destas instruções normativas foram revogados em 07/02/2022.

CRIMES AMBIENTAIS - LEI Nº 9.605/1998 – CRIMES AMBIENTAIS - Dispõe sobre as sanções penais e administrativas derivadas de condutas e atividades lesivas ao meio ambiente, e dá outras providências.
https://www.ibama.gov.br/sophia/cnia/livros/ALeiCrimesAmbientais.pdf

LEGISLAÇÕES ESTADUAIS

PARANÁ

-Portaria IAP 174/2015 – Regulamenta a criação amadora de nativos no Estado do Paraná.
http://www.iap.pr.gov.br/arquivos/File/Servicos/SISPASS/174_2015.pdf

-Portaria IAP 246/2015- Regula a criação comercial de aves exóticas e nativas no Estado do Paraná.
http://www.iap.pr.gov.br/arquivos/File/Fauna/Portaria2462015.pdf

-Lei nº 19.745/2018 - Dispõe sobre a política de gestão e as atividades de manejo e uso sustentável das espécies de passeriformes da fauna nativa de origem silvestre desenvolvidas por criadores amadoristas e criadores comerciais, e estabelece outras providências.

http://portal.alep.pr.gov.br/modules/mod_legislativo_arquivo/mod_legislativo_arquivo.php?leiCod=51664&tipo=L&tplei=0

SANTA CATARINA

-Lei Estadual 17.491/2018 - Regula a criação amadora e comercial de aves nativas e exóticas no Estado de Santa Catarina.
http://leisestaduais.com.br/sc/lei-ordinaria-n-17491-2018-santa-catarina-institui-a-politica-de-gestao-de-passaros-nativos-da-fauna-brasileira-e-exotica-no-ambito-do-estado-de-santa-catarina-e-estabelece-outras-providencias?q=CONSELHO+MUNICIPAL+DE+EDUCA%C3%87%C3%83O

RIO GRANDE DO SUL

-IN SEMA N. 1/2017 – Estabelece normas para criação comercial de aves exóticas no Estado do Rio Grande do Sul.
https://www.legisweb.com.br/legislacao/?id=352172

RIO DE JANEIRO

-Resolução INEA Nº 157 de 19/10/2018 - Regulamenta a criação comercial de aves silvestres, nativas e exóticas no Estado do Rio de Janeiro.
https://www.legisweb.com.br/legislacao/?id=368616

-Lei 6.908/2014 - Regulamenta a criação amadora de passeriformes nativos.
https://gov-rj.jusbrasil.com.br/legislacao/146771304/lei-6908-14-rio-de-janeiro-rj
-Lei 7.845/2018 – Altera a Lei 6.908/2014 (criação amadora pássaros nativos).
https://gov-rj.jusbrasil.com.br/legislacao/535364509/lei-7845-18-rio-de-janeiro-rj

ALAGOAS

-Lei 7.841/2016 – Regulamenta a criação amadora de passeriformes nativos e a criação comercial de passeriformes das faunas nativa e exótica.
https://www.legisweb.com.br/legislacao/?id=332586

ATENÇÃO – documento produzido com Legislação vigente em dezembro de 2018, links acessados em 21/12/2018.
Fernando Fernandes Teixeira - Diretor Jurídico da Federação Ornitológica do Brasil

MARANHÃO

https://www.legisweb.com.br/legislacao/?id=333270

COMUNICADO IMPORTANTE ATENÇÃO

Caro Presidente de Clube,

Informamos que é muito importante o acompanhamento a nível municipal, através do site da Câmara de Vereadores, dos Projetos de Lei que estejam em tramitação.
A FOB recomenda, a cada 60 dias, entrar no site da Câmara Municipal de sua cidade a fim de efetuar a pesquisa.
Sugerimos nessa busca colocar as palavras chaves: CRIAÇÃO, ANIMAIS, AVES, CÃES, pois, caso tenha algum Projeto em tramitação que restrinja a nossa atividade, é mais fácil fazer um trabalho para reverter a situação antes que seja votado e aprovado.
A FOB também coloca o seu departamento jurídico à disposição dos clubes para qualquer orientação a respeito de leis, normativos e projetos de lei que envolvam o seguimento ornitológico.

Contato:
Fernando F. Teixeira, diretor Jurídico
ffteixeira@onda.com.br

A T A

Setembro de 2023

FOB

FEDERAÇÃO
ORNITOLÓGICA
DO BRASIL

FOB
Federação Ornitológica do Brasil

Aos vinte e três dias do mês de setembro de dois mil e vinte e três, às 9h00 foi realizada a primeira chamada para a assembleia geral ordinária da Federação Ornitológica do Brasil, sem o número regulamentar de participantes, aguardou-se às 09h30 quando foi realizada a segunda chamada e dado início a reunião. A reunião foi realizada por meio de videoconferência devido as normativas da gripe aviária que inviabilizaram a execução do Campeonato Brasilieiro de Ornitologia. O presidente da Federação Ornitológica do Brasil, Mario Henrique Simões, chamou bem-vindos a todos os participantes e convidou o Sr. Ubiratan Alencastro para presidir a assembleia e eu, Charles de Almeida Ferreira para secretariar a reunião. Os nomes foram homologados por unanimidade. O presidente Ubiratan Alencastro chamou bem-vindos a todos, agradeceu a escolha da assembleia para presidi-la e leu a convocação e a foi aprovada a pauta para a reunião. Primeiro Assunto - Apresentação de Relatório de Atividades da Diretoria – O presidente da FOB apresentou um relatório das atividades da diretoria em 2022 e 2023. Neste constavam as seguintes atividades: Divisão das atividades técnicas das administrativas – Entre as atividades técnicas foram mantidas as Lives semanais sobre temas relacionados a todos os segmentos; Foi oferecido um curso de criação de canários para cada clube filiado, ministrado pelo Juiz OBJO/COM Álvaro Blasina; Foi criado e manutido o Criatório Experimental na Universidade Federal de Lavras; Realizado o 2º Congresso Brasileiro de Ornitologia em julho deste ano; Realizado o 1º Simpósio de Ornitologia do Norte do Paraná com a Faculdade Cristo Rei, em Cornélio Procópio; Realizado o Campeonato Brasileiro de Canto Livre; Promovidas reuniões técnicas da OBJO, desenvolvidos manuais para os segmentos que necessitavam e atualizados os manuais existentes e realizadas palestras técnicas em parcerias com clubes e Faculdades de Veterinária.

Quanto as atividades administrativas da diretoria foram divididas em Jurídico/Políticas, Comunicação e Marketing, Estrutura Física e Transparência. As atividades Jurídico/Políticas destacam-se a Contratação de serviços de advocacia para reversão das Instruções Normativas que visam extinguir ou dificultar a criação e comercialização de aves em São Paulo; Aprovação de Projetos de Lei municipais e estaduais; Tratativas para uma maior aproximação e trabalho conjunto com as entidades do setor PET, bem como, a continuidade das atividades na Câmara Setorial PET; Participação efetiva na campanha Criador Legal do Instituto PET Brasil e Trabalho junto ao MAPA para reverter as proibições dos Concursos de Ornitologia por motivo da gripe aviária. Quanto as atividades de Comunicação e Marketing foi informado para a assembleia as estatísticas das redes sociais. A abrangência no YouTube foi de 33,4 mil seguidores e 1,6 milhão de visualizações em um ano, no Instagram foram alcançados 22,8 mil seguidores e no Facebook 20 mil; Foram elaborados e realizados os Podcasts da FOB levando informação de qualidade para o criador; O economista e biólogo Richard Rasmussen foi contratado para elaborar 8 vídeos visando a divulgação e desmistificação da criação de aves em ambiente doméstico; Elaboração de Boletins Informativos; Busca constante de integração com os veículos de comunicação para a difusão da atividade e realização de campanhas nas redes sociais sobre o veto ai PL 523, Campanha da ave do dia, Copa do mundo, Datas especiais da ornitologia e Exponline. Quanto à estrutura física foi implantada a nova rede de internet na sede da Federação e realizada a manutenção preventiva e corretiva do Centro de eventos. Por fim, quanto a transparência foi contratada uma auditoria contábil e administrativa, independente, pelo segundo ano consecutivo. Por último o senhor Mário Simões relatou que hoje a FOB tem 254 clubes filiados, 8752 sócios que pagaram a taxa federativa em 2023, que o número de anilhas produzidas em 2022 foi de 1038000 unidades e em 2023 a previsão é de 930000 unidades. Segundo Assunto - Aprovação do balanço financeiro 2022 - 2023 – O Sr. Wagner Canhaci apresentou o balanço financeiro do período que foi aprovado por unanimidade pela assembleia e encontra-se a disposição para os clubes sócios. O Sr. Wganer Canhaci informou e demonstrou a necessidade da contratação de um contador para a administração dos clubes para que possam estar com seus CNPJs e todas as obrigações contábeis e legais em dia. Relatou da necessidade da realização do campeonato brasileiro para o equilíbrio contábil e financeiro da Federação e que esta situação está vinculada diretamente a venda dos estandes comerciais no CB. Após, demonstrou o plano 2023 onde destaca-se nas ações administrativas a implantação do Sistema Operacional integrado. Esse programa faz o controle dos estoques e gerencia as entradas e saídas de recursos da FOB. Destacou, também, a implantação do Centro de Custo de Operação, que é uma obrigação de toda a atividade do terceiro setor e tem vantagens como a maior transparência da aplicação dos recursos e atividades da Federação, melhoria na facilidade de controle e simplifica o planejamento financeiro. Explicou sobre o contrato firmado com a escola agrícola de Jundiai, para o recrutamento de estagiários, alunos da instituição, para trabalharem no campeonato brasileiro nas atividades que lhes competem para adquirirem experiência e práticas profissionais em sua área de atuação. O Sr. Max Revoredo solicitou uma explicação quanto aos resultados dos campeonatos brasileiros, se são lucrativos ou dão prejuízo a FOB. O Sr. Wagner Canhaci respondeu que o Campeonato brasileiro somente dá prejuízo quando não possui o aporte de recursos provenientes da venda dos estandes comerciais. O que ocorreu nos últimos eventos, pois foi realizada uma campanha de vendas antecipadas de estandes para que houvesse uma aporte de recursos para as obras do prédio de estacionamentos e área de vendas. O Sr. Wilson Baggio comentou que não foram saldados os compromissos contratuais das vendas dos estandes porque não foi possível realizar os campeonatos na pandemia e neste ano, por causa da gripe aviária. O Presidente da FOB informou serão mantidos os valores das anilhas neste ano e solicitou a assembleia que para o ano de 2024 seja alterado o valor das anilhas de setembro, utilizando-se a tabela de maio para que não haja uma diminuição gradual dos valores das anilhas neste mês, proporcional ao aumento do valor aplicado entre os meses de abril e maio. Quanto a tabela para 2024, também solicitou que os pedidos de urgência possam ser acrescidos de uma taxa extra de urgência, para que sejam melhores planejados os pedidos. O Sr. Wagner salientou que os pedidos de urgência são produzidos em hora extra, o que aumenta o valor do trabalho.

Essas propostas foram apoiadas pela assembleia. Terceiro Assunto - Escolha do local e promotor do Campeonato Brasileiro de Ornitologia Amadora de 2024 – O Sr. Wilson Baggio ofereceu as instalações do Clube de Cornélio Procópio para a realização do Campeonato Brasileiro da primeira etapa, caso não seja possível realizá-lo em Itatiba, na sede da Federação. O Sr. Mario Simões agradeceu a disponibilidade do clube. O presidente da assembleia, sr. Ubiratan Alencastro colocou em votação a sede para o Campeonato Brasileiro de 2024, tendo como interessados em realizar o evento, a FOB, em sua sede oficial na cidade de Itatiba. Ficou definido por unanimidade que o o Campeonato Brasileiro de 2024 será realizado na sede da FOB em Itatiba. Quarto Assunto - Apresentação do projeto UFLA 2023 – 2024,

resultados 2022 -2023 – O Professor Otávio Machado apresentou os primeiros resultados do trabalho junto ao Criatório Experimental na Universidade Federal de Lavras. Relatou que entre os objetivos atingidos destaca-se a integração de alunos, criadores e FOB que rende avanço na canaricultura; A realização de simpósios em várias localidades do Brasil e informou que pode ser realizado em qualquer cidade desde que seja vinculado a uma universidade.

Apresentou o programa, seus objetivos e resultados. Relatou os resultados das pesquisas e experimentos administração de alho, gengibre e anis-estrelado; descrição das características do sêmen de canário-belga; Quinto Assunto - Extinção da categoria NÃO-COMPETIDOR – Foi colocada em votação a proposta elaborada por Bruno de Azevedo Araújo do clube COF para a extinção da categoria NÃO-COMPETIDOR, enviada a todos com antecedência para análise e avaliação. A votação foi de 24 votos a favor da manutenção da categoria NÃO-COMPETIDOR e 20 votos pela extinção e 7 abstenções, sendo assim fica mantida a categoria NÃO-COMPETIDOR. Sexto Assunto - Possibilidade de inclusão na categoria INICIANTE de CPFs que não tenham pedido anilhas por mais de 2 anos, a partir de 2024 - Foi colocada em votação a proposta elaborada por Bruno de Azevedo Araújo do clube COF para a inclusão da categoria iniciantes para pessoas que não tenham pedido anilhas a mais de 2 anos. Essa proposta foi enviada a todos com antecedência para análise e avaliação. A votação foi de 19 votos para que sejam aceitos associados co mais de dois anos sem terem pedido anilhas e 24 votos para que não sejam aceitos estes associados na categoria iniciantes e 8 abstenções, sendo assim não serão aceitos na categoria iniciantes os CPFs que não tenham pedido anilhas por mais de dois anos. Sétimo assuntos - Assuntos de interesse geral da Federação – O Sr. Max Revoredo parabenizou a gestão pela abertura e transparência dando voz aos clubes associados e fez um apelo aos clubes que não estão com CNPJ e organização contábil em dia para que regularizem sua situação. O Sr. Wilson Baggio pediu para que seja feito um orçamento para que possa haver a interação com o apresentador Richard Hasmussem para entrevistas em rádios. O Presidente da FOB acolheu o pedido e pediu para quem tiver interesse nessa ação que solicite a FOB para que seja avaliado individualmente cada caso pela diretoria. O Presidente da FOB, Sr. Mário Simões agradeceu a disponibilidade de todos e salientou que as reuniões necessitam de tempo para que sejam relatadas todas as ações e atividades para garantir a transparência e a democracia. Nada mais havendo a tratar, o presidente Sr. Ubiratan Alencastro agradeceu a presença de todos e encerrou os trabalhos da reunião às 13h10.

Eu Charles de Almeida Ferreira Secretário da Assembleia, lavrei a presente ata que vai assinada por mim e pelo Presidente da Assembleia e será submetida à aprovação na próxima Assembleia Geral de Presidentes.

Itatiba, SP, 23 de setembro de 2023.

Presidente: Ubiratam Gross Alencastro

Secretário: Charles de Almeida Ferreira

REVISTA Brasil Ornitológico

Artigos publicados

ED	PG	Título Artigo	Autor	Data	Tipo	Foco	Segmento
1		----------	----------				---------
2	11-13	A Importância de uma ração balanceada para pássaros	Sergio Marcondes Cesar	mar 92	Técnico	Alimentação	Todos
	18-24	Mundial HN 1992	Luiz F. F. Beraldi	,,	Social	Mundial	Reportagem
	34	Nossa Homenagem - Admário Meirelles Branco		,,	Social	Homenagem	Reportagem
3	03-07	41º Campeonato Brasileiro 1992	Ênio Medeiros Cunha	maio 92	Social	Brasileiro	Reportagem
	08-09	Canário Terra - (ficha)	Enio Flecha	,,	Técnico	Padrão	Silvestre/ind
	09-10	Diamante Mandarim	Mauro Queiroz Garcia	,,	Técnico	Padrão	Exóticos
	11-12	Agapornis Personata Azul	Paul R. Wolfensberger	,,	Técnico	Padrão	Agapornis
	14-17	Para Ser Campeão	Juvenal Ferreira Perestrelo	,,	Social	Brasileiro	Reportagem
	18-19	Vem chegando o verão	Emilio C. Machado/Bernardina M. C. Cescato	,,	Técnico	Doença	Todos
	22-24	Agapornis um show internacional	Paul R. Wolfensberger	,,	Social	História	Agapornis
	26-27	Canarina: 2 anos e 2.860 filhotes depois	Luiz F. F. Beraldi	,,	Técnico	Alimentação	Todos
	28	Homenagem: Luiz Pereira da Silva e Eurico da Costa Lisboa		,,	Social	Homenagem	Reportagem
4	06-09	Canários de Cor e de Porte: Criadores campeões de série uma evolução		ago 92	Social	Brasileiro	Reportagem
	10	XXX Campeonato Mundial HS	Luis Fernando Fachini Beraldi	,,	Social	Mundial	Reportagem
5	05-06	Campeonato Brasileiro e Mundial 92	Seraphim Ribeiro da Silva	out 92	Social	Mundial	Reportagem
	07	Impressões e Sugestões - Campeonato Brasileiro e Mundial 92	Antonio Celso Ramalho	,,	Social	Brasileiro	Reportagem
	08	Campeonato Brasileiro e Mundial 92	Paul R. Wolfensberger	,,	Social	Brasileiro	Reportagem
	09	Campeonato Brasileiro e Mundial 92	Paul R. Wolfensberger	,,	Social	Brasileiro	Reportagem
	12-13	Homenagem da FOB aos seus ex-Presidentes	Luiz Fernando Fachini Beraldi	,,	Social	Homenagem	Reportagem
	14-19	41º Brasileiro, 30º Mundial: Coquetel, Homenagens, Entrega de Prêmios e Juízes		,,	Social	Fotográfica	Reportagem
6	02	Ave da Capa - Coruja Buraqueira (ficha)		fev 93	Técnico	Padrão	Silvestres/ind
	07-09	Alçando vôo sobre Limeira		,,	Social	Crônica	Reportagem
	11-13	Responsabilidade dos associados perante aos estatutos	Juvenal Ferreira Perestrelo	,,	Social	Crônica	Reportagem
	15-18	Pardal - O pássaro Cosmopolita	José Luis de Castro Silva	,,	Técnico	Padrão	Silvestres/ind
	20-21	Camp.Brasileiro 92: as insígnias de ouro e prata - COM	.	,,	Social		Homenagem
7	03-08	Sporofila cabanis (papa-capim)	Frederico Lencioni Neto	maio93	Técnico	Padrão	Silvestres/ind
	09-19	42º Campeonato Brasileiro - 1993	Paul R. Wolfensberger	,,	Social	Brasileiro	Reportagem
8	03-06	Sporofila cabanis (papa-capim) - continuação	Frederico Lencioni Neto	jul 93	Técnico	Padrão	Silvestres/ind
	07	Campeonato Brasileiro - Incentivo e Justiça	Luiz F. F. Beraldi	,,	Social	FOB	Reportagem
	08-10	O Falcão Quiri-quiri	José Luis de Castro Silva	,,	Técnico	Padrão	Silvestres/ind
	13	Ecologia		,,	Social	Ecologia	Reportagem
	14-15	O que saber para prestar exame para juiz OBJO com sucesso		,,	Social	Concurso	
	16-17	Visita ao 41º mundial HN - 1993	José Giordano Penteado	,,	Social	Mundial	Reportagem
	18-21	A Natureza continua pedindo socorro - Crimes	Juvenal Ferreira Perestrelo	,,	Social	Preservação	Reportagem
	22	Anéis - O objetivo é acertar	Luiz F. F. Beraldi	,,	Social	FOB	Todos
	23-24	Fabricação de Anéis e suas implicações	Seraphim Ribeiro da Silva	,,	Social	FOB	Todos
9	31	Palavras do Presidente durante o jantar entrega de prêmios do mundial	Luiz F. F. Beraldi	set 93	Social	Mundial	Reportagem
	32	Canários x Canarinhos	José Américo D'Avila	,,	Social	Mundial	Reportagem
10	03-04	Mão Dupla	Gilson Tadeu Soares	dez 93	Social	Brasileiro	Reportagem
	16-18	Uma questão de justiça - Entrega de prêmios mundial		,,	Social	FOB	Reportagem
	19-21	O dia da Preparação dos pássaros de concurso		,,	Social	Brasileiro	Reportagem
	22	Informática nota 10... ou melhor 92 pontos		,,	Social	Brasileiro	Reportagem
	23	O concurso de revistas		,,	Social	Brasileiro	Reportagem
	24	O Ouro e a Prata de 1993		,,	Social	Brasileiro	Reportagem
	25	Uma colaboração oportuna		,,	Social	Homenagem	Reportagem
	26-27	Campeonato Brasileiro - o grande encontro	Eliane Seixas	,,	Social	Brasileiro	Reportagem
11	02	Ave da Capa - Beija Flor - (ficha)	Benedita Gomes Rosa	fev 94	Técnico	Padrão	Silvestres/ind
	04-07	Sporofila cabanis (papa-capim) - continuação	Frederico Lencioni Neto	,,	Técnico	Padrão	Silvestres/ind
	28-30	Piolhinho - Uma praga cada vez mais perigosa	Eliane Seixas/ Gilberto Seixas	,,	Técnico	Doenças	Todos
	31-35	Participação no campeonato mundial Montevidéu	Antonio Celso Ramalho	,,	Social	Mundial	Reportagem
12	03-04	Ave da Capa - Mandarim Arlequim	Mauro Queiroz Garcia	abr 94	Técnico	Padrão	Exóticos
	05-07	A minha 1a viagem pela Europa	Alvaro Blasina	,,	Social	Crônica	Reportagem
	08-09	Amazona Aestiva	Benedita Gomes Rosa	,,	Técnico	Padrão	Silvestres/ind
	15-17	Gavião de Cauda Branca	Frederico Lencioni Neto	,,	Técnico	Padrão	Silvestres/ind
	18-20	O Bico de Lacre	José Luis de Castro Silva	,,	Técnico	Padrão	Silvestres/ind
13	08-13	Um quase estranho no ninho - (brasileiro 1994)	Amaldo Silva Araujo	jun 94	Social	Brasileiro	Todos
	14-16	João de barro	Frederico Lencione Neto	,,	Técnico	Padrão	Silvestres
	17-19	Quero-Quero	José Luis de Castro Silva	,,	Técnico	Padrão	Silvestres
	22-23	Combatendo Piolhinho	Eliane Seixas	,,	Técnico	Doenças	Todos

ED	PG	Título Artigo	Autor	Data	Tipo	Foco	Segmento
	24	Canaricultura Roller	Zoroastro Vianna Pssos Filho	,,	Técnico	Padrão	Canto
	25-27	Teoria sobre o Harzer Roller	Zoroastro Vianna Pssos Filho	,,	Técnico	Padrão	Canto
14	04-05	Rusticidade e Capacidade Reprodutiva	Alvaro Blasina	set 94	Técnico	Genética	Todos
	06-08	Canários de Porte- Brasileiro 94	José Luis de Castro Silva	,,	Social	Brasileiro	Porte
	09-10	DNA Dificulta venda ilegal de aves	Paul Richard Wolfensberger	,,	Técnico	Genética	Psitacídeos
	11-13	Categoria nos frisados Parisienses	José Luis de Castro Silva	,,	Técnico	Padrão	Porte
	20-21	O milagre do nascimento	Alvaro Blasina	,,	Social	Crônica	Reportagem
	23-26	Mundial HS 1994	Paul Richard Wolfensberger	,,	Social	Mundial	Reportagem
	27-28	O Topázio entra em campo	Luiz F. F. Beraldi	,,	Técnico	Padrão	Cor
	29	Canário Amarelo Mosaico Fêmea - Carlos Fiorelli	Otávio Augusto Gambarini Zen	,,	Social	Homenagem	Reportagem
	30-31	Criador revelação - Wagner Bianchini Junior	Carlos Alberto Alves	,,	Social	Homenagem	Reportagem
	33-35	Canários de Porte na Europa	J. P. Nery d'Azevedo	,,	Técnico	Gaiolas	Porte
	44	Sociedade Ornitológica do Vale do Mogi	João Francisco Basile da Silva	,,	Social	História	Reportagem
	50-51	Um jovem de 79 anos - Seraphim Ribeiro da Silva	Orlando Henriques de Carvalho	,,	Social	Homenagem	Reportagem
	52	Nossa gente	Carlos Alberto Alves	,,	Social	Brasileiro 94	Reportagem
15	07-08	Os Canários Ônix	Antonio Celso Ramalho	fev 95	Técnico	Padrão	Cor
	10-13	As novas classes para a raça Gloster	José Luis de Castro Silva	,,	Técnico	Padrão	Porte
	24-27	Aves Brasileiras em extinção	Frederico Lencioni Neto	,,	Técnico	Padrão	Silvestres
	30-31	Uma grande festa no 3C	Carlos Alberto Alves	,,	Social	Clubes	Reportagem
	39-42	Gaiolas para Canários de Porte	José Luis de Castro Silva	,,	Técnico	Gaiolas	Porte
	36	Acetinados : Definição dos padrões para o OMJ - HS	Alvaro Blasina	,,	Técnico	Padrão	Cor
	52	Tico-Ticos raros	Benedita Gomes Rosa	,,	Técnico	Padrão	Silvestres
	59-60	Criadores de agapornis vencem na Europa	Paul R. Wolfensberger	,,	Social	Aberto BE 94	Agapornis
16	07-08	A utilização da iluminação artificial na criação de pássaros	Flávio Eustáquio Calixto	abr 95	Técnico	Plantel	Todos
	10-12	Anéis FOB - A evolução	Seraphim Ribeiro da Silva	,,	Social	FOB	Todos
	18-20	Lipocromo e Melânicos nos Canários de Porte	José Luis de Castro Silva	,,	Técnico	Recon. de cores	Porte
	23-26	Agapornis do Brasil vencem novamente no mundial	Paul R. Wolfensberger	,,	Social	Mundial 95	Agapornis
	27-28	O Triângulo do Êxito	Alvaro Blasina	,,	Técnico	Plantel	Cor
	30	Uma tentativa válida	Renato Azevedo Uchôa	,,	Técnico	Acasalamento	Periquitos
	38-39	Colibacilose	Antonio Celso Ramalho/Norair Salviano	,,	Técnico	Doenças	Todos
	40-41	A Evolução dos Agapornis na América do Sul	Paul Richard Wolfensberger	,,	Social	Histórico	Agapornis
	47-49	Se nossos Canários pudessem escrever	José Luis de Castro Silva	,,	Social	Crônica	Reportagem
	50	Homenagem a Armando Rodrigues	Carlos Alberto Alves	,,	Social	Homenagem	Reportagem
17	05-08	Pintassilgo Português	René Epicier	jun 95	Técnico	Padrão	Silvestres
	09-14	Princípios Básicos da criação de canários	Antonio Celso Ramalho	,,	Técnico	Plantel	Todos
	28	O Mandarim Black Face	Carlos Henrique Guedes Nogueira	,,	Técnico	Padrão	Exóticos
	31	Canários de Canto Clássico	Louis Paulo Mandelli	,,	Social	História	Canto
	34-38	Os canários Opalinos	Antonio Celso Ramalho	,,	Técnico	Padrão	Cor
	39-41	Sonhar não é proibido	Orlando Henriques de Carvalho	,,	Social	Crônica	Reportagem
	43-45	Proposta técnica envoltura canários melânicos	Eliane seixas	,,	Técnico	Padrão	Cor
	47	Aves lendárias	Oswaldo Amendola	,,	Social	Crônica	Reportagem
	48-49	Ração e aditivos na nutrição dos pássaros: o que fazer e por quê?	Alvaro Blasina	,,	Técnico	Alimentação	Todos
	57-62	Identificação Prática dos canários de cor clássicos	Elaine Seixas e Gilberto Seixas	,,	Técnico	Padrão	Cor
	75	Dissipados os mitos em torno do canário canela	Derex Dix/ Flávio E. Calixto	,,	Técnico	Padrão	Porte
	77	Retirar ou Debandar	Seraphim Ribeiro da Silva	,,	Social	Campeonatos	Reportagem
18	05-11	"Comportamento de Picumnus Cirratus (Aves, Picidae)"	Frederico Lencioni Neto	ago 95	Técnico	Padrão	Silvestres
	20	Nossa homenagem: Domingos Felicio Máscia	José Giordano Penteado	,,	Social	Homenagem	Reportagem
	24-27	Brasileiro de Bauru	Carlos Alberto Alves	,,	Social	Brasileiro 95	Reportagem
	32	"A cor vermelha nos Canários..." A minha experiência!	Paulo José Gracioli	,,	Técnico	Cantaxantina	Cor
	34-37	Canários de porte, Campeonato Brasileiro de 1995	José Luís de Castro Silva	,,	Social	Brasileiro 95	Porte
	40-46	O canário de Canto Clássico	José Milton Mambrim	,,	Técnico	Padrão	Canto
	56-57	O Canário em Julgamento	Eliane Seixas	,,	Técnico	Concurso	Cor
	62-63	Argentina 95	Guido Nardi Neto	,,	Social	Mundial 95	Reportagem
	68-70	Curiosidades Ornitológicas do Brasil: Papa-capim	Benedita Gomes Rosa	,,	Técnico	Padrão	Silvestres
	92	Oito anos depois...	Arnaldo Silva Araújo	,,	Social	Brasileiro 95	Reportagem
19	05-06	Mutações Bico de Lacre	Carlos H. C. Nogueira	out 95	Técnico	Padrão	Silvestres
	10-11	Entrevista - Um futuro exp. em can. porte - Paulo M. e Bruno de Mello	José Luís de Castro Silva	,,	Social	Homenagem	Reportagem
	19-24	Lapidando os canários feos	Eliane Seixas	,,	Técnico	Padrão	Cor
	25-26	Um lindo domingo azul	Orlando Henriques de Carvalho	,,	Social	Crônica	Reportagem
	27-32	Campeonato Mundial Argentina - Relatório porte	José Luís de Castro Silva	,,	Social	Mundial 95	Reportagem
	37-38	O canário Gloster	Paulo Murilo	,,	Técnico	Padrão	Porte
	43-46	Proposta de regulamento para o julgamento de híbridos	Boris Cicuto Dias	,,	Técnico	Julgamento	Híbridos
	50	Pigmentando Canários no EUA	Gerardo Cherta/ Arnaldo Silva Araújo	,,	Técnico	Cantaxantina	Cor
	54-60	Normas técnicas de julgamento - Periquito Australiano	Renato Azevedo Uchoa	,,	Técnico	Padrão	Periquitos
20	05-08	Spinus Cucullatus - O tarim da Venezuela	Luiz F. F. Beraldi	dez 95	Técnico	Padrão	Silvestres
	11-13	O mundial de Charleroi - Bélgica 1996	Luiz F. F. Beraldi	,,	Social	Mundial 96	Reportagem
	19-22	Mais "Ouro" "Prata" e "Bronze" para o Brasil	Paulo Richard Wolfensberger	,,	Social	Mundial 96	Reportagem
	25-34	Análise da nomenclatura das Cores	Eliane Seixas	,,	Técnico	Recon. de cores	Cor
	37	Mosaicos e Quartetos, dois problemas do último Brasileiro	Ênio M. Cunha	,,	Social	Brasileiro 95	Cor
	38	O COC em apenas 6 anos 6 títulos brasileiros	Paul Richard Wolfensberger	,,	Social	Clubes	Reportagem
	42-49	Normas Básicas de Julgamento de Periquitos Australianos	Renato de Azevedo Uchôa	,,	Técnico	Genética	Periquitos
	51-53	O papel da Bigamia na canaricultura	José Luiz Almazalak	,,	Técnico	Acasalamento	Cor
	60	Peito Seco (Causa e Conseqüência)	Edison Amorin de Castro	,,	Tec/veter.	Doenças	Todos

ED	PG	Título Artigo	Autor	Data	Tipo	Foco	Segmento
	63-66	Papagaio do Amazonas (Amazona aestiva)	José Luiz Paes	,,	Técnico	Preservação	Silvestres
	71-72	Julgando Campeonatos na Alemanha	Paul Richard Wolfensberger	,,	Social	Campeonatos	Reportagem
	74	III Expo-Coso 1995		,,	Social	Clubes	Reportagem
	79	O risco no uso de verduras na criação de canários	Mauro Coutinho	,,	Tec/veter.	Alimentação	Todos
	82-83	A Grande Missão	Álvaro Blasina	,,	Social	Crônica	Reportagem
	85-87	A festa de um campeão	Orlando Henriques de Carvalho	,,	Social	Clubes	Reportagem
21	05	Importados	Seraphim Ribeiro da Silva	fev 96	Social	Plantel	Todos
	07-11	Os canários asas cinzas: "Mais ou Menos"	Eliane Seixas	,,	Técnico	Padrão	Cor
	15	Bigodinho	Rubens H. Pinheiro de Souza	,,	Técnico	Padrão	Silvestres
	21-23	Noções básicas de genética	Delson Lavalle	,,	Técnico	Genética	Todos
	24-24	Sexagem cromossômica de aves	Letícia Archangelo	,,	Técnico	Sexo	Todos
	45-52	Passarinho e Pássaro: O preparo físico	Antonio de Pádua Báfero	,,	Técnico	Genética	Todos
	59-62	O canto do Roller do Harzer	José Maria Ferreira da Silva	,,	Técnico	Padrão	canto
	70-74	Canários Mosaicos: Encontros e Desencontros	Eliane Seixas	,,	Técnico	Padrão	Cor
22	05-09	Guia dos Falconídeos Brasileiros	Frederico Lencioni Neto	abr 96	Técnico	Padrão	Silvestres
	11	Conflito das Farinhadas	Seraphim Ribeiro da Silva	,,	Social	Alimentação	Todos
	12-17	O canário branco	Roberto Kobayashi	,,	Técnico	Padrão	Cor
	24-25	Periquitos Australianos o que fazer: Consangüinidade ou não?	Renato Uchôa	,,	Técnico	Acasalamento	Periquitos
	27-28	Sobre as últimas Mutações	Arnaldo Silva Araújo	,,	Técnico	Mutação	Cor
	34-35	Séries, por quê?	Arnaldo Silva Araújo	,,	Social	Campeonatos	Reportagem
	38-39	Até que enfim o Parque da Água Branca foi tombado	Ayr David Gadret	,,	Social	FOB	Reportagem
	51-52	Sug. regulamento p/julg. por comp.de passeriformes Canoros Brasileiros	Fábio J. F. Paiva de Souza Júnior	,,	Técnico	Julgamento	Silvestres
	60-64	POAS Proposta para nova codificação de cores	Ênio Medeiros Cunha	,,	Técnico	Julgamento	Periquitos
23	14-16	Os canários Feos	Daniel Hurtrel/Arnaldo Silva Araújo	jun 96	Técnico	Padrão	Cor
	05-07	Albino - ser ou não ser	Eliane Seixas e Gilberto Seixas	,,	Técnico	Padrão	Cor
	09-11	Algumas Considerações sobre a Genética do Periquito Australiano	André Nemésio	,,	Técnico	Genética	Periquitos
	74-75	Podemos Melhorar?	Paulo Cezar Azevedo	,,	Social	Genética	Cor
	77	Campeões	Lucia Maria R. Silva	,,	Social	Homenagem	Reportagem
	78	Julgamento	Silvio Jucá	,,	Social	Julgamento	reportagem
24	08-10	A plumagem dos canários : comprimento, pigmentação e coloração	Eliane Seixas e Gilberto Seixas	ago 96	Técnico	Padrão	Cor
	17-18	O misterioso pontinho negro	José L. Amzalak e Mari V. P. Ferraz	,,	Técnico	Doenças	Todos
	62	Anacã		,,	Técnico	Padrão	Silvestres
	65	A alimentação de pássaros em cativeiro	Francisco Vilardo	,,	Técnico	Alimentação	Todos
	73-76	A criação de Faisões	Jorge Eduardo Teixeira de Almeida	,,	Técnico	Padrão	Silvestres
25	06	Cardeal		out 96	Técnico	Padrão	Silvestres
	10	Ética na canaricultura	Gil Mario Menezes	,,	Social	Crônica	Todos
	12-14	Genética para iniciantes (1º parte)	Eliana Seixas e Gilberto Seixas	,,	Técnico	Acasalamento	Cor
	48	Lóris de cabeça azul (Trichoglossus laematodus)	Jorge Almeida	,,	Técnico	Padrão	Periquito
	51-54	Revi...ver!		,,	Social	Mundial 96	Reportagem
	55-56	Amas Secas: Quando, como e por que usar?	Álvaro Blasina	,,	Técnico	Criação	Todos
	58	Resistência bacteriana na canaricultura	Adriano Forghieri	,,	Técnico	Medicamentos	Todos
	59	Para refletir: como matar sua entidade em 10 atos	Marcelo Maluf	,,	Social	Crônica	Reportagem
	60-61	Hibridação	Jorge Eduardo Teixeira de Almeida	,,	Técnico	Acasalamento	Híbridos
26	06	Cacatua Branca (Cacatua galerita)	Jorge Eduardo Teixeira de Almeida	dez 96	Técnico	Padrão	Silvestres
	10	Evolução ou Fraude?	Álvaro Blasina	,,	Social	Julgamento	Cor
	12	Saíra Sete-cores		,,	Técnico	Padrão	Silvestres
	22-26	Proposta de Regulamento para os julgamentos de Híbridos	Bóris Cicuto Dias	,,	Técnico	Padrão	Híbridos
	30-33	Reims-97 - Um Campeonato Mundial Modelo	Luiz F. F. Beraldi	,,	Social	Mundial 97	Reportagem
	42-43	Bravo, Brasil!	Pierri Groux/ Arnaldo Silva Araújo	,,	Social	Brasileiro	Reportagem
	44-46	Parasitose interna em aves de gaiola	Claudio M. Del Fabro	,,	Técnico	Doenças	Todos
	47-50	Reggio Emilia, Régia!	Arnaldo Silva Araujo	,,	Social	Campeonato	Reportagem
	51-53	Genética para iniciantes (2a parte)	Eliana Seixas e Gilberto Seixas	,,	Técnico	Acasalamento	Cor
	56	Tentilhões de Darwin	Guilherme Costa	,,	Técnico	Genética	Silvestres
	58	Canela Pastel	Marcelo Maluf	,,	Técnico	Padrão	Cor
	60-61	Yorkshire: a técnica a serviço da perfeição	Fernando Antônio Bretas Viana	,,	Técnico	Padrão	Porte
27	06-07	A canaricultura e o uso de medicamentos: um alerta	Marcelo Maluf	mar 97	Técnico	Medicação	Todos
	10-12	Fatores intenso e nevado: não são simples como parecem	José Luis Castro Silva	,,	Técnico	Padrão	Todos
	14	Reprodução em cativeiro	Urias Cavenaghi	,,	Social	Preservação	Silvestres
	15	Tucanos	Luiz Gonzaga Lordello	,,	Técnico	Padrão	Silvestres
	22-23	Perfil: Haroldo Fontoura de Castro		,,	Social	Homenagem	Reportagem
	27-29	Em 4 anos seguidos, tetra-campeão mundial na Europa	Paul Richard Wolfensberger	,,	Social	Mundial	Reportagem
	43-45	Verdes, azuis, cobres... No mundial	Luiz F. F. Beraldi	,,	Social	Mundial HN 97	Reportagem
	47	Tiê-sangue		,,	Técnico	Padrão	Silvestres
	48-52	Descobrindo os Eumos	Jean Paul Glémet/ Arnaldo S. Araújo	,,	Técnico	Padrão	Cor
28	06	Beija-Flor		jun97	Técnico	Padrão	Silvestres
	09	Você gostaria de ser Juiz Ornitológico?	Álvaro Blasina	,,	Social	Concurso	Reportagem
	10-11	Cuidado! Canaricultura em Perigo!	Fernando Antônio Bretas Viana	,,	Social	Crônica	Todos
	14	AMA - Seca, mãe natural ou de criação	Roberto Lacombe Malleval	,,	Técnico	Criação	Porte
	18	Poucas cores e muito sucesso	Jackson de Figueiredo	,,	Social	Plantel	Todos
	23-24	Perfil: Ermelindo Bosso		,,	Social	Homenagem	Reportagem
	26	De principiante para principiante	José Mauro e Simone	,,	Social	Plantel	Cor
	29-31	A migração das aves	Antonio Carlos Palermo Chaves	,,	Social	Preservação	Silvestres

ED	PG	Título Artigo	Autor	Data	Tipo	Foco	Segmento
	46-47	Criar em Cativeiro	Lúcia R. Silva	„	Social	Preservação	Todos
	49	Rouxinol do Japão		„	Técnico	Padrão	Silvestres
	50-51	Diamante de Gould	Cesar Ramon Del Rio	„	Técnico	Padrão	Exóticos
	57	Ovos contaminados com bactérias podem matar		„	Técnico	Doenças	Todos
	60-62	Como evitar discussões intermináveis - da Assembléia de Representantes	Juvenal Ferreira Perestrello	„	Social	FOB	Reportagem
	65-67	46º CBO 1a etapa 1997		„	Social	CBO 1aetapa 97	reportagem
	70-74	Proposta para revisão da nomenclatura dos Alienígenas Não-Psitacídeos	Aníbal Rolim	„	Técnico	Julgamento	Exóticos
29	06	Ecletus		set97	Técnico	Padrão	Silvestres
	10-11	Topetes	José Luis de Castro Silva	„	Técnico	Padrão	Porte
	15-17	O canário branco dominante	Eliane Seixas	„	Técnico	Padrão	Cor
	21	O Nordeste também é Ornitológico	Marcos Antônio S. Ferreira	„	Social	Crônica	Reportagem
	23-24	Perfil: João Francisco Basile da Silva		„	Social	Homenagem	Reportagem
	26-27	Curiós e Bicudos produzidos em massa!	S. R. Silva/M.L. Picinini	„	Técnico	Criação	Silvestres
	33-34	A importância da alimentação na criação de pássaros	Paul Richard	„	Técnico	Alimentação	Todos
	32	Em memória Adolfo Miraglia - Campeão Brasileiro 1997	Renato Uchôa	„	Social	Homenagem	Reportagem
	40-41	Como crio periquitos australianos	Renato Uchôa	„	Técnico	Criação	Periquitos
	42-43	A Reprodução das Aves: reconhecimento, exibição sexual e acasalamento	Antonio Carlos Palermo Chaves	„	Técnico	Criação	Todos
	60-64	46º CBO 2a etapa		„	Social	CBO 2a etapa 97	reportagem
	44-45	Hibridação	Jorge Eduardo Almeida	„	Técnico	Acasalamento	Híbridos
30	06	Papa-Figos		dez 97	Técnico	Padrão	Silvestres
	10-11	Fatos em Julgamento 1	José Chapulla	„	Técnico	Julgamento	Cor
	14	Uma solução que deu certo	Eliane Seixas e Gilberto Seixas	„	Técnico	Doenças	Todos
	17-18	Periquitos Ondulados Australianos		„	Técnico	Julgamento	Periquitos
	27	O Amarante do Senegal	Carlos Henrique Guedes Nogueira	„	Técnico	Criação	Silvestres
	30-31	Tecnologia em prol do criador	Lecir Pedro Laurent	„	Técnico	Criação	Todos
	32-34	Perfil: Claro Ayrton da T. Santos		„	Social	Homenagem	Reportagem
	38-39	Rei dos Tangarás	Ditinha Rosa/Chico Saragiotto	„	Técnico	Padrão	Silvestres
	44	Julgametno de canários de canto clássico		„	Social	CBO 2a etapa 97	Reportagem
	57-58	Análises de problemas e tomada de decisões	Maércio Laranjo	„	Social	Crônica	Todos
	63-64	O Epistático Branco Recessivo	Ricardo Belo e Sandra A. dos C. Belo		Técnico	Acasalamento	Cor
31	06	Azulão		mar 98	Técnico	Padrão	Silvestres
	10-11	Vitamina: algumas verdades e muitas mentiras	Fernando Antônio Bretas Viana	„	Técnico	Alimentação	Todos
	22-24	Perfil: Prof. Enio Cunha		„	Social	Homenagem	Reportagem
	26-28	Variedades Extintas do Periquito Australiano	André Nemésio	„	Técnico	História	Periquitos
	30-32	Impressionante Cuba	Álvaro Blasina	„	Social	Campeonatos	Reportagem
	35-36	Proposta Técnica: Códigos e Nomenclatura de Agapornis- J.A. Muller, R. Bruch, E. Ghion, C. R. Foschiera, J.G.Penteado		„	Técnico	Julgamento	Agapornis
	38-39	A Utilidade e a Utilização da Consangüinidade na Criação - 1a Parte	Stéphane Vansteelant	„	Técnico	Genética	Todos
	44-45	Lutinismo na Criação de Agapornis	Alessandro D' Angieri	„	Técnico	Genética	Agapornis
	50-51	A Premiação do Campeonato Brasileiro	Anibal Rolim	„	Social	Concursos	Reportagem
	58	Coleirinha (Sporophila caerulescens)		„	Técnico	Padrão	Silvestres
	66-67	Uma Curiosa Mutação	Álvaro Blasina	„	Técnico	Mutação	Cor
32	06	Saíra-militar		jun98	Técnico	Padrão	Silvestres
	10-11	Estrutura e cor das penas no Periquito Australiano	André Nemésio	„	Técnico	Pigmentação	Periquitos
	14-15	O Nevadismo nos Canários Melânicos	Eliane e Gilberto Seixas	„	Técnico	Pigmentação	Cor
	18	Epistemologia na canaricultura	Gil Mário de Oliveira Menezes	„	Técnico	Doenças	Todos
	22-23	Perfil: Vicente Urbainski		„	Social	Homenagem	Reportagem
	25-27	Territorialismo entre as aves	Antonio Carlos Palermo Chaves	„	Técnico	História	Todos
	28-29	A utilidade e utilização da consangüinidade na criação - 2a parte	Stéphane Vansteelant	„	Técnico	Genética	Todos
	31-33	Jaraguá do Sul novamente a capital da ornitologia brasileira		„	Social	CBO 1a etapa 98	Reportagem
	36-37	Criação de Inambús, Macucos e semelhantes em cativeiro	Alessandro D'Angieri	„	Técnico	Padrão	Silvestres
	43	O que é, e porque poucos clubes sobrevivem...	Seraphim Ribeiro da Silva	„	Social	Crônica	Reportagem
	55-58	Qualidade na Criação de Curiós	Paulo Fogli	„	Técnico	Criação	Silvestres
	68	A idade dos canários para concurso	Ademir Piovesan	„	Técnico	Anilhas	cor e porte
33	06	Pipira-de-máscara		set 98	Técnico	Padrão	Silvestres
	12	Can. campeão no clube c/pontuação menor no C. Brasileiro, por quê?	Otávio Augusto Gambarini Zen	„	Técnico	Concurso	Todos
	14	A Terceira Opção	Fernando Antônio Bretas Viana	„	Social	Concursos	Todos
	16-18	O Fungo de Unha	Osvaldo Vitorino Oliveira	„	Técnico	Doenças	Todos
	21	Perfil: Armando Rodrigues		„	Social	Homenagem	Reportagem
	22-23	A importância de hábitos alimentares	Antonio Carlos Palermo Chaves	„	Técnico	Alimentação	Todos
	24-25	Os canários de cor no 47º Campeonato Brasileiro - uma análise técnica	João F. Basile da Silva	„	Social	CBO 47º	Cor
	26	Criação de Pintassilgos e Pintogóis - 1a Parte	Jorge Eduardo Teixeira de Almeida	„	Técnico	Padrão	Híbridos
	28-30	35º Campeonato Mundial HS/1998 - Punta Del Este - Uruguay	Luiz F. F. Beraldi	„	Social	Mundial HS 98	Reportagem
	31-33	Nova legislação sobre o comércio dos pássaros silvestres nacionais	Ernani de Oliveira	„	Social	Preservação	Silvestres
	34-36	Canaricultura Harzer - Roller - 1a Parte	Zoroastro Vianna Passos Filho	„	Técnico	Padrão	Canto
	54-55	Utilidade e a Utilização da Consangüinidade na Criação - 3a Parte	Stéphane Vansteelant	„	Técnico	Genética	Todos
	56	Bonito do Campo		„	Técnico	Padrão	Silvestres
	60-63	Como alimentar meus Canários?	Márcio Fernandes	„	Técnico	Alimentação	Todos
	64-65	Aplicação Prática da Genética nos Canários de cor	Álvaro Blasina	„	Técnico	Genética	Cor
	69	Proposta: Nova premiação aos criadores no CBO - canários de cor e porte	Otávio Augusto Gambarini Zen	„	Social	Concursos	cor e porte
	70	Os Canários de porte no Campeonato Brasileiro de 1998	José Luis de Castro e Silva	„	Social	CBO 2a etapa 98	Porte
34	06	Pintassilgo Português		dez 98	Técnico	Padrão	Silvestres
	15	Criação de Pintassilgos e Pintagóis - 2a parte	Jorge Eduardo Teixeira de Almeida	„	Técnico	Padrão	Híbridos
	17-18	Pintassilgo sempre cobiçado para produção de Hibridos	"correio do povo" Porto Alegre	„	Técnico	Padrão	Híbridos
	20-21	Agapornis vermelhos, mutação ou doença?	Alessandro D' Angieri	„	Técnico	Mutações	Agapornis

ED	PG	Título Artigo	Autor	Data	Tipo	Foco	Segmento
	23-25	Perfil: Carlos Roberto Faschiera		,,	Social	Homenagem	Reportagem
	29-31	Identificação precoce do sexo dos filhotes	Eliane Seixas e Gilberto Sexias	,,	Técnico	Sexo	Cor
	49	Cisne de Pescoço Negro		,,	Técnico	Preservação	Silvestres
	52-53	Conv. sobre o comércio intern. de esp. da flora e da fauna selv. em perigo de extinção-IBAMA		,,	Técnico	Preservação	Silvestres
	55-56	O canário "Asas Cinza"	Álvaro Blasina	,,	Técnico	Padrão	Cor
	64-65	Canaricultura Roller - 2a Parte	Zoroastro Vianna Passos Filho	,,	Técnico	Padrão	canto
	66	Dicas e Informações: Qual o caminho correto?	Moacir S. Ottati	,,	Social	Ética	Todos
35	06	Cordon-bleu		mar 1999	Técnico	Padrão	Silvestres
	09	Fêmeas Mosaico	Alvaro Blasina	,,	Técnico	Julgamento	Cor
	13-14	Criação de Pintassilgos e Pintagóis - 3a Parte	Jorge Eduardo Teixeira de Almeida	,,	Técnico	Padrão	Híbridos
	17-18	Os Eumos chegaram!	Arnaldo Silva Araújo	,,	Técnico	Padrão	Cor
	22-23	Perfil: Joaquim Moreira		,,	Social	Homenagem	Reportagem
	25-26	Vale a pena tentar?	Seraphim R. da Silva	,,	Social	Concursos	Reportagem
	27	Habitos Alimentares das Aves I	Antonio Carlos Palermo Chaves	,,	Técnico	Preservação	Silvestres
	40-41	Preparando seu canário para concurso	Eliane Seixas e Gilberto Seixas	,,	Técnico	Concursos	Cor
	49-51	Canaricultura Roller - 3a Parte	Zoroastro Vianna Passos Filhos	,,	Técnico	Canto	Canto
	75	A Pracinha Mágica	Lúcia Maria R. Silva	,,	Social	Crônica	Reportagem
36	06	Quadricolor		jun 1999	Técnico	Padrão	Exótico
	09	Os hábitos alimentares das aves II	Antonio Carlos Palermo Chaves	,,	Técnico	Preservação	Todos
	10-12	A envoltura dos canários de cor	Eliane Seixas e Gilberto Seixas	,,	Técnico	Recon. de cores	Cor
	16	O Mundos dos Psitacídeos	Juvenal Ferreira Perestrelo	,,	Técnico	Padrão	psitacídeos
	17-18	Lizard: belos e difíceis desenhos	Fernando Antonio Bretãs Viana	,,	Técnico	Julgamento	Porte
	24	Clássicos e Mosaicos	Orlando Henriques de Carvalho	,,	Social	Crônicas	reportagem
	21-22	CBO 48º 1a etapa		,,	Social	CBO 1a 99	Reportagem
	26-28	Noções gerais sobre nutrição	Giordano Penteado	,,	Técnico	Alimentação	Todos
	30	Criação de Pintassilgos e Pintagóis - 4a Parte	Jorge Eduardo Teixeira de Almeida	,,	Técnico	Padrão	Híbridos
	40	Pele negra: observações e experiências	Álvaro Blasina	,,	Técnico	Mutação	Cor
	58-59	A cor dos canários	Fernando Fernandes Teixeira	,,	Técnico	Julgamento	Cor
	63	Canaricultura singular por plural	Otavio Augusto Gambarini Zen	,,	Social	Clubes	Reportagem
	66	O que é fraude?	Antonio Celso Ramalho, Arnaldo Silva Araújo	,,	Técnico	Concursos	Todos
37	06	Ave do Paraíso		set 1999	Técnico	Padrão	silvestres
	09-11	O Mundos dos Psitacídeos - parte 2	Juvenal Ferreira Perestrelo	,,	Técnico	Padrão	psitacídeos
	15	Campeonato Brasileiro de Londrina - Canários de cor	João Francisco Basile da Silva	,,	Social	CBO 2a 1999	Reportagem
	17-21	Proposta de nomenclatura para aves silvestres brasileiras	Aníbal Schimidt Rolim	,,	Técnico	Padrão	silvestres
	26-27	Clássicos e Mosaicos	Orlando Henriques de Carvalho	,,	Social	Crônicas	reportagem
	28-31	48º Campeonato Brasileiro de Ornitologia	Márcio Fernandes	,,	Social	CBO 2a 1999	Reportagem
	35	Canários Amarelos Marfins	Arnaldo Silva Araújo	,,	Técnico	Julgamento	Cor
	43-44	Criação de Pintassilgos e Pintagóis - 5a Parte	Jorge Eduardo Teixeira de Almeida	,,	Técnico	Padrão	Híbridos
	57	Falando sobre Ônix	Álvaro Blasina	,,	Técnico	Mutação	Cor
	58	Canários de porte - Julgamento da raça Lancashire	José Luis de Castro Silva	,,	Técnico	Julgamento	Porte
38	06	Sabiá-laranjeira		dez 1999	Técnico	Padrão	silvestres
	10-11	Clássicos e Mosaicos	Orlando Henriques de Carvalho	,,	Social	Crônicas	reportagem
	13-15	Perfil: César Abraham		,,	Social	Homenagem	reportagem
	21	Fim da Genética??? Amarelos Marfins	Criadouro Jundiaí	,,	Social	Ética	Cor
	56	Amarelos Marfins. Campeão no lote.	Paulo Cezar S. Azevedo	,,	Social	Crônica	Cor
	58	Hibridação entre Personatas	Alessandro D' Angieri	,,	Técnico	Padrão	agapornis
	62-64	Uniformidade nos julgamentos, meta utópica?	José Luis de Castro Silva	,,	Social	Julgamento	Porte
39	06	Rosellas		mar 2000	Técnico	Padrão	psitacídeos
	08-09	Agapornis Personata Nigrigenis, suas mutações	Alessandro D'angieri	,,	Técnico	Mutação	agapornis
	10	Os ovos das aves respiram?	Gesse Pichinin	,,	Técnico	Veterinário	Todos
	14-16	Novos Tempos, Novos Rumos	Arnaldo Araújo	,,	Social	CE	Reportagem
	18-21	Lesões Oculares em Canários	Paulo Cesar Löf	,,	Técnico	Veterinário	Todos
	25-26	Novas Mutações	Fernando Fernandes Teixeira	,,	Técnico	Mutações	Cor
	48	O que vivi e o que espero viver	José Giordano Penteado	,,	Técnico	Alimentação	Todos
	54-56	A Criação de Rosellas	Alessandro D' Angieri	,,	Técnico	Manejo	psitacídeos
	57-59	Clássicos e Mosaicos	Orlando Henriques de Carvalho	,,	Social	Crônicas	reportagem
	62	Homenagem: Armando Rodrigues	Cláudio Gonçalves	,,	Social	Homenagem	Reportagem
40	06	O canário de cor		jul 2000	Social	Crônica	Cor
	08-09	Armar bons Quartetos: Tarefa difícil em algumas Raças de Porte	José Luis de Castro Silva	,,	Técnico	Manejo	Porte
	10-11	Clássicos e Mosaicos	Orlando Henriques de Carvalho	,,	Social	Crônicas	reportagem
	26-28	Campeonato Brasileiro 2000	Juvenal Ferreira Perestrelo	,,	Social	CBO 1a etapa	Reportagem
	32-35	O último campeonato do século		,,	Social	CBO 2a etapa	Reportagem
	38-39	O Canário do Ano	Vagner Neiva	,,	Técnico	Mutação	Cor
	42	Causas de Carências Vitamínicas	José Giordano Penteado	,,	Técnico	Alimentação	Todos
	49-52	O mundo dos Psitacídeos III	Juvenal Ferreira Perestrelo	,,	Técnico	Padrão	psitacídeos
41	06-07	Patos Mandarins	Alessandro D' Angieri	dez 2000	Técnico	Padrão	silvestres
	10-11	Alteração das Classes de julgamento nos Canários de Porte	José Luis de Castro Silva	,,	Técnico	Julgamentos	Porte
	14-18	Clássicos e Mosaicos	Orlando Henriques de Carvalho	,,	Social	Crônicas	reportagem
	19	Homenagem Póstuma: Seraphim Ribeiro da Silva	Orlando Henriques de Carvalho	,,	Social	Homenagem	Reportagem
	36-37	Um canário português	Daniel Gonçalves	,,	Técnico	Historia	Porte
	41-42	O mundo dos Psitacídeos IV	Juvenal Ferreira Perestrelo	,,	Técnico	Padrão	psitacídeos
	43-44	Conto de Mendonça Neto	Orlando Henriques de Carvalho	,,	Social	Crônica	Reportagem

ED	PG	Título Artigo	Autor	Data	Tipo	Foco	Segmento
42	06	Fogo Apagou	Ditinha Rosa/Maria H. T. da Silva	Março 2001	Técnico	Preservação	silvestres
	10	Os canários Ônix	OBJO	"	Técnico	Padrão	Cor
	13	O adeus da Ararinha Azul	Juvenal F. Perestrello	"	Técnico	Preservação	psitacídeos
	17	Clássicos e Mosaicos	Orlando Henriques de Carvalho	"	Social	Crônica	reportagem
	19	Uma paixão em família	Alessandro D'angieri	"	Social	Criação	Reportagem
	22	Especialização rumo a criação auto-sustentável	Fabio Rodrigues	"	Técnico	Manejo	Cor
	25	Campeonato Mundial HN 2001	Mauro Q. Garcia	"	Social	Mundial	Reportagem
	32	Estatutos	Paulo César Löf	"	Social	Crônica	Reportagem
	45	O mundo dos Psitacídeos V	Juvenal Ferreira Perestrelo	"	Técnico	Padrão	psitacídeos
	51	Príncipe	Jaelson Castro/Mariana Pinho	"	Técnico	Preservação	silvestres
43	07	Bernois: o ex-eterno ausente	José Luis de Castro Silva/Antonio C. Lemo	Maio 2001	Técnico	CBO	Porte
	09	Canaricultura de Porte: "O Canário Limítrofe"	Antonio Carlos Lemo	"	Técnico	Julgamento	Porte
	10	Criação Técnica de Bicudos	Alessandro D'Angieri	"	Social	Preservação	silvestres
	17	Corujas-da-Torre	Marianna Pinho/Jaelson Castro	"	Técnico	Preservação	silvestres
	19	CBO 1a etapa	Alessandro D'Angieri	"	Social	CBO 1a Etp	Reportagem
	25	CBO 1a etapa	Juvenal F. Perestrelo	"	Social	CBO 1a Etp	Reportagem
	29	Ônix: agora é para valer!	Luiz Fernando Fachini Beraldi	"	Técnico	Padrão	Cor
	33	Intenso, Nevado e Mosaico: uma visão geral de "um estranho no ninho"	Alessandro D'Angieri	"	Técnico	Padrão	Cor
	39	Proposta para julgamento de híbridos	Antonio Celso Ramalho	"	Técnico	Julgamento	Híbridos
44	07	Orenoco: o gansinho brasileiro	Alessandro D'Angieri	Agosto 2001	Técnico	Preservação	silvestres
	11	Roller Harzer	Louis Paulo Mandelli	"	Técnico	Julgamento	Canto
	15	CBO 2a etapa	Orlando Henriques de Carvalho	"	Social	CBO 2a Etp	Reportagem
	17	CBO 2a etapa	Cláudio Gonçalves	"	Social	CBO 2a Etp	Reportagem
	19	Justa homenagem: Seraphim R Silva	Arnaldo Silva Araújo	"	Social	Homenagem	Reportagem
	21	O fator Eumo	Manual	"	Técnico	Padrão	Cor
	23	Campeonato Mundial 2001	Luiz Fernando Fachini Beraldi	"	Social	Mundial 01	Reportagem
	27	Lipocrômicos, Pintados e Melânicos. Por quê?	Jose Luis de Castro Silva	"	Técnico	Julgamento	Porte
	35	Os Lipocromos	Giovanni Canali/Arnaldo S. Araújo	"	Técnico	Padrão	Cor
	37	Clássicos e Mosaicos	Orlando Henriques de Carvalho	"	Social	Crônica	reportagem
	43	Canário de Canto Clássico: evolução e retrocesso?	Claudio Gonçalves	"	Social	CBO	Canto
	47	Afecções Estomatológicas em Aves	Francis Magno Flosi	"	Técnica	Veterinario	Todos
45	07	Ágatas x Ágatas Opalinos	Mauro Heineck	Dezembro 01	Técnico	Padrão	Cor
	14	Mundial 2001 Premiação Especial	Luiz Fernando Fachini Beraldi	"	Social	Mundial	Reportagem
	17	Hibridologia	Amadeo Sigismondi Filho	"	Técnico	Genética	Híbridos
	27	O mundo dos Psitacídeos VI	Juvenal Ferreira Perestrelo	"	Técnico	Manejo	psitacídeos
	34	O comportamento das Melaninas nos Opalinos e nos Ônixes	Giovanni Canali/Arnaldo S. Araújo	"	Técnico	Padrão	Cror
	47	Clássicos e Mosaicos	Orlando Henriques de Carvalho	"	Social	Crônica	reportagem
	51	Bicudos e Curiós	Aloísio Pacini Tostes	"	Social	Preservação	silvestres
	53	Faisão Eperonier Cinza	Alessandro D'Angieri	"	Técnico	Preservação	silvetres
46	07	Australianos na África	Alessandro D'Angieri	Março 02	Social	Preservação	silvestres
	14	Ilustres inquilinos	Antonio C. Lemo/Maria Paula V. A. Lemo	"	Técnico	Preservação	silvestres
	18	Colorindo os canários sem fator	João F. Basile da Silva	"	Técnico	Manejo	cor
	21	Clássicos e Mosaicos	Orlando Henriques de Carvalho	"	Social	Crônica	reportagem
	23	O mundo dos Psitacídeos VII	Juvenal Ferreira Perestrelo	"	Técnico	Padrão	psitacídeos
	45	Pico Malwee preserva fauna e flora	MKT	"	Social	Preservação	reportagem
	48	Lizard, que dificuldade!	Giuliano Passignani/Arnaldo Silva Araújo	"	Técnico	Padrão	porte
	57	O pequeno cantor de Cuba	Louis Gonnissen/Pedro Nuno	"	Técnico	Preservação	silvestres
	58	Pintasilgo Português	Claudio Gonçalves/Chico Saragossa	"	Técnico	Preservação	silvestres
47	12	A Gaiola	Enio Medeiros Cunha	Maio 02	Técnico	Julgamento	periquitos
	13-16	Classes para julgamento	José Luis de Castro Silva	"	Técnico	Julgamento	porte
	19-21	Jaraguá do Sul: terra de ornitologia CBO 1a etapa 2002	Alessandro D'Angieri	"	Social	CBO 1a Etp	reportagem
	23	Parque das Aves	MKT	Mai 02	Social	Preservação	reportagem
	24-25	Topete Alemão	Antonio Carlos Lemo	"	Técnico	Padrão	porte
	30-31	Clássicos e Mosaicos	Orlando Henriques de Carvalho	"	Social	Crônica	reportagem
	35	O mundo dos Psitacídeos VIII	Juvenal Ferreira Perestrelo	"	Técnico	Padrão	psitacídeos
	36-37	Melro	tradução Arnaldo S. Araújo	"	Técnico	Preservação	silvestres
	39-40	Mosaicos da linha clara	Mauro de Q. Garcia	"	Técnico	Padrão	cor
	46-47	Limpeza e Desinfecção de Aviários	José Carlos Benites	"	Técnico	Manejo	todos
	50-52	Forpus Coelestis	Luiz Mauro S. de Oliveira	"	Técnico	Padrão	psitacídeos
	56	O Botão de Ouro - Sicalis Flaveola	Louis Gonnissen/Pedro Nuno	"	Técnico	Preservação	silvestres
48	06-07	Por que Itatiba?	Enio M. Cunha	Set 02	Social	Justificativa	reportagem
	11	Passarinho me contou...	Cecílio Elias Netto	"	Social	Crônica	reportagem
	14-15	Os Canários da Linha Clara	Álvaro Blasina	"	Técnico	Manejo	cor
	18-21	Frisado Gigante Italiano	José Luis de Castro Silva	"	Técnico	Padrão	porte
	23-37	39º Campeonato Mundial	Eduardo Levigne	"	Social	Mundial	reportagem
	39-41	51º CBO 2a etapa 2002	Arnaldo Silva Araújo	"	Social	CBO 2a Etp	reportagem
	42-43	Clássicos e Mosaicos	Orlando Henriques de Carvalho	"	Social	Crônica	reportagem
	44-45	O mundo dos Psitacídeos IX	Juvenal Ferreira Perestrelo	"	Técnico	Padrão	psitacídeos
	47-48	Medicação Alopática e Homeopática para Aves Passeriformes	Stella Maris Benez/Elisa Torricelli	"	Técnico	Veterinário	todos
49	12-13	Carregando Pedras	Ditinha Rosa/Chico Saragiotto	Dez 02	Técnico	Preservação	silvestres
	16-18	Lesões das Patas dos Canários	Etella Maris Benez	"	Técnico	Veterinário	todos
	19-21	O mundo dos Psitacídeos X	Juvenal Ferreira Perestrelo	"	Técnico	Padrão	psitacídeos

ED	PG	Título Artigo	Autor	Data	Tipo	Foco	Segmento
	22-24	Os canários Cobalto	Fritz Heiler/Márcia Rosier	"	Técnico	Padrão	cor
	25-28	Proposta de nomenclatura para Agapornis	Alessandro D'Angieri	"	Técnico	Julgamento	agapornis
	29	Novas classes para Canários de Porte	José Luis Castro Silva	"	Técnico	Julgamento	porte
	32-34	Negro Marrom Oxidado sem Fator	Flavio Putto/ Fernando Teixeira	"	Tecnico	Padrão	cor
	37	Lipocromos amarelos, vermelhos e marfins, nenhuma dúvida.	Otavio Augusto Gambarini Zen	"	Técnico	Padrão	cor
	42-43	Clássicos e Mosaicos	Orlando Henriques de Carvalho	"	Social	Crônica	reportagem
	49	Julgamento de Periquitos Ondulados Australianos	Carlos Roberto Foschiera	"	Técnico	Julgamento	periquitos
	50-51	O Fator Melânico Ancestral	Mauro Scaramuzza Filho	"	Técnico	Manejo	cor
50	02	Homenagem Póstuma: Lode Tielens	L..F.F. Beraldi	Mar 03	Social	Homenagem	reportagem
	08-10	O Mundial HN 2003	L..F.F. Beraldi	"	Social	C. Mundial	reportagem
	20-21	Maria Leque	Diogo Vismara	"	Técnico	Preservação	silvestres
	24-25	Tachã	Alessandro D'Angieri	"	Técnico	Preservação	silvestres
	30-31	O Manon Pérola	Sergio Lucarini e Alberto de Agelis	"	Técnico	Padrão	exóticos
	32-33	Centro de Eventos	Guido Nardi Neto	"	Social	Divulgação	ce
	34-35	Clássicos e Mosaicos	Orlando Henriques de Carvalho	"	Social	Homenagnes	reportagem
	43-45	Prestige	Antonio Carlos lemo	"	História	Preservação	silvestres
	46	Feomelanina nos Negros Marrons Oxidados. Indesejável?	Flávio Rocha	"	Técnico	Padrão	cor
	47	A infertilidade nos canários	José Giordano Penteado	"	Técnico	Manejo	todos
	59-62	O mundo dos Psitacídeos XI	Juvenal Ferreira Perestrelo	"	Técnico	Padrão	psitacídeos
51	08-13	50 anos da FOB	Ênio Medeiros Cunha	Jun 03	Social	História	reportagem
	15	Eles fizeram a nossa história - Antonio Carlos Prates	Ênio Medeiros Cunha	"	Social	História	reportagem
	18-19	Sabiá , a ave nacional do Brasil	Revista Mackenzie	"	Social	História	silvestres
	20-21	Aves-símbolo de vários países	Jornal: folha do meio ambiente	"	Social	História	silvestres
	26	Maritaca mutante amarela	Celso Leite Villela	"	Técnico	Preservação	silvestres
	30	Clássicos e Mosaicos	Orlando Henriques de Carvalho	"	Social	Crônica	reportagem
	31-43	1a Confraternização no CE	Luiz F. F. Beraldi / Antonio C. Lemo	"	Social	Divulgação	ce
	47	A história de Cher Ami	autor desconhecido	"	Social	História	columbofilia
	50-52	Aperfeiçoando os acasalamentos consangüíneos	Arthur Cardenaz	"	Técnico	Genética	todos
	56-58	CBO 1a etapa Joinville 2003	Juvenal F. Perestrelo	"	Social	CBO 1a Etp	reportagem
	60-61	Proposta: Frisado Gigante Italiano	José Luis de Castro Silva	"	Técnico	Julgamento	porte
52	08-10	Híbridos com canária: simples, mas belos (parte 1)	Francesco Formisano/Amadeo S.Filho	Set 03	Técnico	Genética	híbridos
	14-15	O Centro de Eventos da FOB	Antonio Carlos Lemo	"	Social	Divulgação	CE
	16	Eles fizeram a nossa história: Bernardino Soares Ribeiro	Antonio Celso Ramalho	"	Social	História	reportagem
	18	Proposta para o julgamento de Manons	Mauro de Queiroz Garcia	"	Técnico	Oficial	exóticos
	24-25	Canários de Canto Clássico (Harzer)	Cláudio Gonçalves	"	Técnico	Manejo	canto
	26-27	Clássicos e Mosaicos	Orlando Henriques de Carvalho	"	Social	Crônica	reportagem
	28-38	CBO 2a etapa Florianópolis 2003	Maria P. V. A. Lemo/Antonio C. Lemo	"	Social	CBO	reportagem
	41-43	Ônix por dentro e por fora	Gilberto Seixas e Eliane Seixas	"	Técnico	Padrão	cor
	44	A Química e sua contrib. ao fim do aprim. genético do plantel brasileiro!	Fabio Rodrigues	"	Social	Julgamento	cor
	50	O Diamante de Gould	Alberto de Angelis/Arnaldo S. Araújo	"	Técnico	Padrão	exóticos
53	08	Meu primeiro brasileiro	Vandré Guimarães	Dez 03	Social	Crônica	reportagem
	10-12	15a BW do Brasil	Enio M. Cunha/Manoel L. V. e Silva	"	Social	Evento	reportagem
	16	Eles fizeram nossa história: Carlos Henrique Nogueira	Juvenal Martins	"	Social	História	reportagem
	24-25	Frágil Ameaça	Maria Paula V. A. Lemo/Antonio C. Lemo	"	Técnico	Preservação	silvestres
	26-27	Clássicos e Mosaicos	Orlando Henriques de Carvalho	"	Social	Crônica	reportagem
	28-29	O Centro de Eventos	Antonio Carlos Lemo	"	Social	Divulgação	CE
	30-33	O mundo dos Psitacídeos XII	Juvenal Ferreira Perestrelo	"	Técnico	Padrão	psitacídeos
	36	Introdução ao estudo da camitina	José Giordano Penteado	"	Técnico	Alimentação	todos
	40-41	A evolução do canário Yorkshire	Arthur Cardenaz	"	Técnico	Padrão	porte
	42	Proposta: tabela de pontuação para julgamento de psitacídeos	Juvenal Ferreira Perestrelo	"	Técnico	Oficial	psitacídeos
	49-51	O Aratinga Pertinax da Venezuela	Sandro D'Amico/ Juvenal F. Perestrelo	"	Técnico	História	silvestres
	53	Híbridos com canária: simples, mas belos (parte 2)	Francesco Formisano/Amadeo S.Filho	"	Técnico	Genética	híbridos
54	08-11	52º Campeonato Mundial HN	Luiz Fernando Fachini Beraldi	Mar 04	Social	52º Mundial	reportagem
	14	"Cara-metade", erro ou capricho da natureza	Ditinha Rosa/Chico Saragiotto	"	Técnico	Padrão	silvestres
	18-19	O Tamanho do Scotch Fancy, quantos pontos de vista.	Tullio De Biasi/Aranaldo Silva Araújo	"	Técnico	Padrão	porte
	24	Manejo Sanitário: medidas de profilaxia essenciais para produção	José Giordano Penteado	"	Técnico	Manejo	todos
	26	Clássicos e Mosaicos	Orlando Henriques de Carvalho	"	Social	Crônica	reportagem
	28-33	2a Confraternização no CE	Antonio Carlos Lemo	"	Social	CE	reportagem
	36	Papagaios fazem mais do que falar	Cláudio Gonçalves	"	Social	Crônica	silvestres
	40-42	O mundo dos Psitacídeos XIII	Juvenal Ferreira Perestrelo	"	Técnico	Padrão	psitacídeos
	49-52	Novas Raças	Antonio Carlos Lemo	"	Técnico	Padrão	porte
	53	Híbridos com canária: simples, mas belos (parte 3, última)	Francesco Formisano/Amadeo S.Filho	"	Técnico	Genética	híbridos
55	08-09	Papagaios de Cuba e da Testa Azul	Gianni Ravazzi/Arnaldo Silva Araújo	Set 04	Técnico	Preservação	silvestres
	12-15	CBO 1a etapa Minas Gerais 2004	Juvenal Ferreira Perestrelo	"	Social	CBO 1a Etp	reportagem
	16-17	Frisados Parisienses para iniciantes	Celso Leite Villela	"	Técnico	Manejo	porte
	20-21	Medidas preventivas para canários que participam de campeonatos	Stella Maris Benez	"	Técnico	Manejo	todos
	24	Criação de Canários : as faces de uma cultura especial	Flávio Rocha	"	Social	Crônica	todos
	26	Clássicos e Mosaicos	Orlando Henriques de Carvalho	"	Social	Crônica	reportagem
	27	Renomado criador internacional visita a FOB	Luiz Fernando Fachini Beraldi	"	Social	Crônica	reportagem
	28-31	O mundo dos Psitacídeos XIV	Juvenal Ferreira Perestrelo	"	Técnico	Manejo	psitacídeos
	34-35	Sabiá Pardo choca no vaso de samambaia	Sidnei Monfernatti	"	Técnico	Preservação	silvestres
	38	O perigo está no ar	Wuttembergo Dantas Pereira de Melo	"	Técnico	Saúde	todos
	40	Ovo entalado, como resolver	A.C. Lemo/Stella M. Benez / Alvaro Blasina	"	Técnico	Manejo	todos

ED	PG	Título Artigo	Autor	Data	Tipo	Foco	Segmento
	44	Proposta: Desenvolvimento de uma Raça Brasileira	Antonio Carlos Lemo	,,	Técnico	Oficial	porte
	46	Proposta: Llarguet Espanhol	Antonio Carlos Lemo	,,	Técnico	Oficial	porte
	48	Proposta: Melado Tinerfenho	Antonio Carlos Lemo	,,	Técnico	Oficial	porte
	52	Cuidando dos Reprodutores... e dos Pássaros de Concurso	Antonio Celso Ramalho	,,	Técnico	Manejo	todos
	54	Deutscher Edelroller	Louis Paulo Mandelli	,,	Técnico	Padrão	canto
56	08-09	A história do canário desde sua descoberta	Marlene Manteli	Set 04	Social	iniciante	todos
	12	"Canário Doméstico" atrai crianças de todas as idades	Claudia Borzani	,,	Social	Divulgação	reportagem
	14	Ameça constante	Julio Lobato - Ciência Hoje, Jul 04	,,	Social	Ecologia	reportagem
	18	Além de um simples animal estimado	Julisa Morales Calve Secchireri	,,	Social	Saúde	reportagem
	20	Eles fizeram nossa história: Armando Rodrigues	Cláudio Gonçalves	,,	Social	História	reportagem
	28	Clássicos e Mosaicos	Orlando Henriques de Carvalho	,,	Social	Crônica	reportagem
	32-33	O mundo dos Psitacídeos XV	Juvenal Ferreira Perestrelo	,,	Técnico	Padrão	psitacídeos
	36-37	Seleção de Matrizes	A. Simas	,,	Técnico	Manejo	todos
	38-39	CBO chega a sua 53a edição (2a etapa)	Marlene Manteli	,,	Social	CBO 2a Etp	reportagem
	40-44	Entrevista: Luiz F. F. Beraldi - Presidente FOB	Marlene Manteli	,,	Social	CBO 2a Etp	reportagem
	45-46	Dois novos juízes de porte foram aprovados no exame da OBJO/FOB	Marlene Manteli	,,	Social	CBO 2a Etp	reportagem
	49	Entrevista: General José L. de C. Silva - Juiz OBJO/FOB	Marlene Manteli	,,	Social	CBO 2a Etp	reportagem
	50	Canários de Canto Clássico	Claudio Gonçalves	,,	Social	CBO 2a Etp	reportagem
	52	Entrevista: Honorino Lazzarotto - criador de canários de porte	Marlene Manteli	,,	Social	CBO 2a Etp	reportagem
57	08-09	Criação de Canários, pronto para iniciar?	Marlene Manteli	Dez 04	Social	Iniciante	todos
	12-13	Projeto da FOB envolve crianças carentes de Jundiaí	Cláudio Gonçalves	,,	Social	Preservação	reportagem
	17	OBJO promove Curso Técnico de Canaricultura	Marlene Manteli	,,	Social	Qualidade	cor
	20	Solidão, que nada!	Julisa Morales Calve Secchieri	,,	Social	Saúde	reportagem
	22	Parque Estadual da Pedra Branca abriga espécies raras de aves	Esther Damásio	Dez 04,,	Social	Ecologia	silvestres
	22	Pingüim aparece em Santos	Jornal do meio ambiente	,,	Social	Ecologia	silvestres
	26	Eles fizeram nossa história: Jorge Arnhold	Enio Medeiros Cunha	,,	Social	História	reportagem
	28	Clássicos e Mosaicos	Orlando Henriques de Carvalho	,,	Social	Crônica	reportagem
	29	Parabéns, FOB e OBJO	Marcio Forti	,,	Social	Crônica	reportagem
	30-32	FOB realiza a 3a confraternização no CE	Marlene Manteli	,,	Social	Eventos	ce
	34-35	A difícil missão do juiz ornitológico	Antonio Celso Ramalho	,,	Social	Crônica	todos
	36-37	Inhana-gorda, o pássaro que gragalha	Ditinha Rosa/Chico Saragiotto	,,	Técnico	Preservação	silvestres
	38-41	O mundo dos Psitacídeos XVI	Juvenal Ferreira Perestrelo	,,	Técnico	Padrão	psitacídeos
	42-46	Estudo da distribuição pigmentaria da plumagem do POA	Emerson J. Prates	,,	Técnico	Padrão	periquitos
	48	Os julgamentos dos Campeonatos Brasileiros	Antonio Celso Ramalho	,,	Social	Crônica	todos
	50-53	Entrevistas Ornitológicas	Marlene Manteli	,,	Social	CBO 2a Etp	reportagem
	57-58	Criadores de exóticos promovem encontros em vários estados	Marlene Manteli	,,	Social	Eventos	exóticos
58	13	A formação do plantel	João F. Basile da Silva	Mar 05	Técnico	Manejo	todos
	20	Homem-animal: uma relação de afetividade	Marlene Manteli/Julio César Guariente	,,	Social	Crônica	reportagem
	22	No Meio do Caminho tinha uma parede	Marcos Sá Correa	,,	Social	Crônica	silvestres
	26	Criar é preservar	Adriana S. Duarte	,,	Social	Preservação	cor
	28-29	Novo inquilino	Antonio Carlos Lemo	,,	Social	Preservação	silvestres
	30-31	Clássicos e Mosaicos	Orlando Henriques de Carvalho	,,	Social	Crônica	reportagem
	34-35	Considerações sobre a debicagem Serinus canarius L.	Mauro Scaramuzza Filho	,,	Técnico	Manejo	Canários
	36-37	Uma terrível face da Disbiose	Eduardo Magnus da Cruz Costa	,,	Técnico	Manejo	todos
	38	Mutação e Hibridismo nos psitacídeos	Juvenal Ferreira Perestrelo	,,	Técnico	Genética	psitacídeos
	40-41	Fator azul, mutação? O registro de uma experiência decepcionante	Fabio Rodrigues	,,	Técnico	Genética	cor
	44-45	Da necessidade de uma nova mentalidade na Canaricultura Brasileira	Evaldo Luciano Pereira	,,	Social	Crônica	todos
	50-53	O Canário Arlequim Português Standard	Paulo Ferreira	,,	Técnico	Padrão	porte
59	12	A importância do criador iniciante na expansão da canaricultura nacional	Flavio Rocha Junior	Jun 05	Social	Crônica	todos
	13	Sou iniciante sim, e daí?	Adriana S. Duarte	,,	Social	Crônica	cor
	14	Campeonato Alemão de Canários de Canto Clássico	Louis Paulo Mandelli	,,	Social	Eventos	canto
	17-20	54º CBO 1a etapa 2005	Mauro de Queiroz Garcia	,,	Social	CBO 1a Etp	reportagem
	22-23	O manejo de grupos de Serinus canarius L.	Mauro Scaramuzza Filho	,,	Técnico	Manejo	canários
	26-27	Um dia inesquecível	Vagner Calvetti	,,	Social	Crônica	reportagem
	28	Uma experiência na alimentação de filhotes de frisados parisienses - ano 2	Celso Villela Leite	,,	Técnico	Alimentação	porte
	30	Clássicos e Mosaicos	Orlando Henriques de Carvalho	,,	Social	Crônica	reportagem
	32-36	O mundo dos Psitacídeos XVII	Juvenal Ferreira Perestrelo	,,	Técnico	Padrão	psitacídeos
	38-40	A plumagem do periquito ideal	Harry Van Doorne/Emerson J. Prates	,,	Técnico	Padrão	periquitos
	44-45	A mutação Cobalto	Luiz Fernando Fachini Beraldi	,,	Técnico	Padrão	cor
	50-52	Os parceiros sem topete	José Luis de Castro Silva	,,	Técnico	Padrão	porte
60	04-07	54º CBO 2a etapa 2005	Maria Paula Vianna Arroyo Lemo	Out 05	Social	CBO 2a Etp	reportagem
	08-09	Palavras do presidente da FOB, Luiz F.F. Beraldi na inauguração do CE	Luiz Fernando Fachini Beraldi	,,	Social	CBO 2a Etp	ce
	10-11	Discurso dos Presidentes das Fed. Argentina, Uruguai e Peru	B. Williamson/F. Pompei/Héctor Solimano	,,	Social	CBO 2a Etp	reportagem
	13-29	Entrevistas ornitológicas	Raul Marinho	,,	Social	CBO 2a Etp	reportagem
	44-45	Analise dos óbitos de canários no 54º CBO	Ana Rita Moraes Nardi/ Claudio Chiminazzo	,,	Técnico	CBO 2a Etp	todos
	49-54	Jantar de entregas de prêmios - flashes do evento	Antonio Carlos Lemo	,,	Social	CBO 2a Etp	reportagem
	55	Homenagem: UCPP Piracicaba	Miguel Célio Hyppólito	,,	Social	CBO 2a Etp	ce
	55	Homenagem: AICC Volta Redonda	Ivan Penna Vianna	,,	Social	CBO 2a Etp	ce
	62-63	Assembléia Geral de Representantes 2005 - palavras do Pres. da FOB	Luiz Fernando Fachini Beraldi	,,	Social	CBO 2a Etp	reportagem
	66-67	Caixa de sugestões	FOB	,,	Social	CBO 2a Etp	reportagem
61	17-20	Tabela de Mutações e Variedades do Periquito Ondulado	Emerson J. Prates	Jan 06	Técnico	Padrão	periquitos
	25-27	As formas de comunicação em Serinus canarius L.	Mauro Scaramuzza Filho	,,	Técnico	Comportamento	Canários
	28-29	Julgando em Reggio Emilia - Uma experiência especial	Luiz Fernando Fachini Beraldi	,,	Social	Crônica	reportagem

ED	PG	Título Artigo	Autor	Data	Tipo	Foco	Segmento
	31	17a BW do Brasil	Enio Cunha	„	Social	17a Budgerigar	periquitos
	31-32	Troféu Osmar Dias da Costa	Jorge de Pina	„	Social	17a Budgerigar	reportagem
	37-38	Canários de Canto Clássico (Harzer Roller)	Arno Buchli Junior	„	Técnico	Padrão	canto
	47-48	Viabilidade da homeopatia na med. vet. aplicada à produção de aves ornam. - Maria do Carmo Arenales		„	Técnico	Saúde	todos
	49	Canário de Canto Clássico Roller - Campeonato	Cláudio Gonçalves	„	Social	CBO 2a Etp	reportagem
	55	Hino Oficial da FOB	Orlando Henriques de Carvalho	„	Social	Letra Hino	reportagem
62	14-16	A Gripe Aviária	Juvenal Ferreira Perestrelo	Abr 06	Técnico	Informativo	todos
	17-18	Analise de uma exposição	Luiz Fernando Fachini Beraldi	„	Social	CBO	reportagem
	19-20	Linha Escura - manejo das melaninas	João F. Basile da Silva	„	Técnico	Padrão	Cor
	25-27	Qualidade da plumagem! Fator essencial para o sucesso de uma apresentação - José Luis de Castro Silva		„	Técnico	Padrão	porte
	28	Eles fizeram nossa Historia: Zoroastro Viana Passos Filho	Enio Medeiros Cunha	„	Social	Homenagem	reportagem
	29-31	O mundo dos Psitacídeos - Ring Necked - XVIII	Juvenal Ferreira Perestrelo	„	Técnico	Padrão	psitacídeos
	36-41	Pequenos exóticos: variedades mais comuns	Mauro Queiroz Garcia	„	Técnico	Padrão	exóticos
	42-48	O que deve ser apreciado num Periquito Inglês	Emerson J. Prates	„	Técnico	Padrão	periquitos
	52-54	O bico de lacre	José Luis de Castro Silva	„	Social	Crônica/Social	silvestres
63	05-06	Tucano Toco	Maria Paula V. A. Lemo/Carlito Polesi	Jul 06	Técnico	Social	silvestres
	12	55º Campeonato Brasileiro	Mari Carla Pizello Giro	„	Social	CBO 1a Etp	reportagem
	14-16	Quando a primavera chegar	Ditinha Rosa/Luiz B. Rielli/Chico Saragiotto	„	Técnico	Preservação	silvestres
	20-21	Preparando para a criação	João F. Basile da Silva	„	Técnico	Plantel	cor/porte/canto
	25-27	O topete da raça Lancashire	José Luiz de Castro Silva/Antonio C. Lemo	„	Técnico	Padrão	porte
	28	O amor é míope	Manoel Cunha Pinto	„	Social	Crônica	reportagem
	29-35	O mundo dos Psitacídeos - Ring Necked - XIX	Juvenal Ferreira Perestrelo	„	Técnico	Padrão	psitacídeos
	44-46	55º Campeonato Brasileiro - flashes do evento	Juvenal Ferreira Perestrelo	„	Social	CBO 1a Etp	reportagem
	52-53	Eumo negro de olhos claros	Eliane Seixas/Gilberto Seixas	„	Técnico	Padrão	Cor
64	06-07	Frisado Parisiense	Antonio Carlos Lemo	Out 06	Técnico	Padrão	Porte
	08	Mulheres no Brasileiro	Claudete Freitas	„	Social	Crônica	Reportagem
	08	Mulheres no Brasileiro II	Márcia Silva	„	Social	Crônica	Reportagem
	09	A paixão verdadeira sempre nos acompanha	Bernaceli Camaño Beraldi	„	Social	Crônica	Reportagem
	10	55º Campeonato Brasileiro: 2a etapa	Mari Carla Polizello Giro	„	Social	Brasileiro 06	Reportagem
	11-17	Entrevistas ornitológicas	Mari Carla Polizello Giro	„	Social	Brasileiro 06	Reportagem
	19	FOB lança nova home page	Raul Marinho	„	Social	FOB	Reportagem
	20-21	Asa Branca	Maria Paula V.A.Lemo/ Antonio C. Lemo	„	Técnico	Padrão	Silvestres
	23	Criador de canários ou passarinheiro	Milton Silveira Nunes	„	Social	Crônica	Reportagem
	24-26	Comparando ágatas: Topázio, Eumo e Pastel	Fábio Rodrigues/ Carlos Vicente Esteban	„	Técnico	Padrão	Cor
	27-29	Melhorando a qualidade de periquitos Ondulados Ingleses	Emerson J. Prates	„	Técnico	Plantel	Periquitos
	30-36	O valor da amizade	Maria Paula V.A.Lemo/ Antonio C. Lemo	„	Social	Brasileiro 06	Reportagem
	40-43	A arte de criar agapornis: O pássaro do amor	Paul Richard Wolfensberger	„	Técnico	Padrão	Agapornis
	51-53	Pintassilgos brasileiros: normais e mutações	Celso Leite Villela	„	Técnico	Padrão	Silvestres
	58-59	A importância de uma ração completa	Sergio Marcondes César	„	Técnico	Alimentação	Todos
65	03	Carta aberta à nova diretoria	Luiz Fernando Fachini Beraldi	jan 2007	Social	Historia	Reportagem
	06-07	Especial para presidentes - falando do social	Luiz Fernando Fachini Beraldi	„	Social	Historia	Reportagem
	08	Mensagem do presidente da OBJO	Otavio Augusto G. Zen	„	Social	Historia	Reportagem
	11-15	Influenza, Influenza aviária, gripe aviária ou gripe do frango	Oswaldo Vitorino de Oliveira	„	Técnico	Veterinário	Todos
	18-19	Canaricultura de porte no Brasil - evolução e retrocesso	Antonio Carlos Lemo	„	Social	CBO 2a etapa	Porte
	20-21	Sementes germinadas como alimento para pássaros	Márcio Fernandes	„	Técnico	Alimentação	Todos
	22-23	De criador para ciador		„	Social	Crônica	Reportagem
	24	Por que criar pássaros exóticos?	Dario Silvio Antonio Ricciardelli	„	Social	Crônica	Todos
	26-28	Melhorando a qualidade dos periquitos ondulados ingleses - segunda parte	Emerson J. Prates	„	Técnico	Padrão	POA
	32-34	O mundo dos Psitacídeos - os Lory - Lories- "Loris"	Juvenal Ferreira Perestrelo	„	Técnico	Padrão	Psitacídeos
	40-42	A arte de criar agapornis - O pássaro do amor - segunda parte	Paul Richard Wolfensberger	„	Técnico	Manejo	Agapornis
	43-45	Novas raças? O crescimento dos pássaros "limítrofes"	Antonio Carlos Lemo	„	Técnico	Julgamentos	Porte
	46-47	Negro marrom oxidado pastel - As diferenças de sub-plumagem	Leonardo Ap. Monteiro	„	Técnico	Padrão	Cor
	50-52	Urutau - Nyctibius griseus	Maria Paula V. A. Lemo/Antonio C. Lemo	„	Técnico	Preservação	Silvestre
66	02	Discurso de despedida para Celso Ramalho	Juvenal Ferreira Perestrelo	mar 2007	Social	Homenagem	
	06-08	Norwich x Crest Bred - Diferenças fundamentais	José Luiz de Castro Silva	„	Técnico	Julgamentos	Porte
	09-13	Julgando Norwishes - Considerações mais importantes	Antonio Carlos Lemo	„	Técnico	Julgamentos	Porte
	14-15	Rogetto - A nova raça italiana	Antonio Carlos Lemo	„	Técnico	Padrão	Porte
	18-19	Piracema nas alturas	Benedita Gomes Rosa	„	Técnico	Preservação	Silvestre
	20	"Cacauê" Nova espécie de psitacídeo nacional	Juvenal Ferreira Perestrelo	„	Técnico	Preservação	Psitacídeo
	22-24	De criador para criador		„	Social	Crônicas	
	26-28	Melhorando a qualidade dos periquitos ondulados ingleses - terceira parte	Emerson J. Prates	„	Técnico	Padrão	POA
	32-35	O mundo dos Psitacídeos - Os Lory - Lories - "Loris" - As papas - continuação 21 - Juvenal Ferreira Perestrelo		„	Técnico	Padrão	Psitacídeos
	43-46	Mutação Urucum - 11 anos	Álvaro Blasina	„	Técnico	Mutações	Cor
	47-48	Agapornis - Ultimas novidades	Alessandro D'angiei	„	Técnico	Padrão	Agapornis
	50-52	Corujinha-do-mato	Maria Paula V. A. Lemo/Antonio C. Lemo	„	Técnico	Preservação	Silvestre
67	06-07	56º Campeonato Brasileiro - 1a etapa	Mari Carla Polizello Giro	Jul 2007	Social	Campeonatos	Reportagem
	08	Sensações de Estréia	Mari Carla Polizello Giro	„	Social	Campeonatos	Reportagem
	11-17	Ecos da 1a etapa	Mari Carla Polizello Giro	„	Social	Campeonatos	Reportagem
	19	Novos criadores contam a experiência de estar no Brasileiro	Mari Carla Polizello Giro	„	Social	Campeonatos	Reportagem
	20	Eles vieram para aprender e admirar	Mari Carla Polizello Giro	„	Técnico	Julgamentos	Reportagem
	22-23	Homenagem a Jorge de Pina	Enio Medeiros Cunha	„	Social	Homenagem	
	24-25	R.G. nos calções	Benedita Gomes Rosa	„	Técnico	Preservação	Silvestre
	26-28	Melhorando a qualidade dos periquitos ondulados ingleses - quarta parte	Emerson José Prates	„	Técnico	Padrão	POA
	32-33	De criador para criador - Animal doméstico x animal silvestre		„	Social	Preservação	Silvestre

ED	PG	Título Artigo	Autor	Data	Tipo	Foco	Segmento
	34-35	Voe na rede	Flávia Lages	,,	Social	Crônica	Porte
	43-44	Isabelinos Amarelos Intensos	Mauro Heineck	,,	Técnico	Julgamento	Cor
	46-47	Os "esfumaçados" e "ardósias"	Alessandro D'angieri	,,	Técnico	Mutações	Agapornis
	50-51	Especial - Conheça Itatiba e região durante o Brasileiro	Mari Carla Polizello Giro	,,	Social	Eventos	Reportagem
	52-53	Sabiá-Larajeira - Mutação branca	Çelso Leite Villela	,,	Técnico	Preservação	Silvestre
	54-55	A Ornitofilia e a Sociedade	Álvaro Blasina	,,	Social	Preservação	Todos
68	06-09	Julgando o Lizard-considerações importantes	Antonio Carlos Lemo	Out 2007	Técnico	Julgamentos	Porte
	10-11	Programa de Redinamização da Canaricultura	Marco Migliati	,,	Social	Eventos	
	12	Programa de Redinamização da Canaricultura	Profa Dra. Maria de Fátima Martins	,,	Social	Eventos	
	15-18	O Canário Jaspe	Fábio Rodrigues dos Santos	,,	Técnico	Técnico	Mutação/cor
	21-21	Criadores apóiam criação de área externa para vendas	Mari Carla Polizello Giro	,,	Social	Campeonatos	Reportagem
	22	Novos criadores, antigas paixões	Mari Carla Polizello Giro	,,	Social	Campeonatos	Reportagem
	23	Estreantes contam sobre seu primeiro Brasileiro em Canaricultura	Mari Carla Polizello Giro	,,	Social	Campeonatos	Reportagem
	24	Futuros Competidores	Mari Carla Polizello Giro	,,	Social	Campeonatos	Reportagem
	25-36	2a Etapa já deixa saudades	Mari Carla Polizello Giro	,,	Social	Campeonatos	Reportagem
	38-40	56º Campeonato Brasileiro - Jantar de Premiação	Maria Paula V. A. Lemo/Antonio C. Lemo	,,	Social	Campeonatos	
	44-46	O Canário Cobalto	Luiz F.F. Beraldi - fotos A.C. Lemo	,	Técnico	Padrão	Cor
	48-50	Melhorando a qualidade dos periquitos ondulados ingleses - quinta parte	Emerson J. Prates	,,	Técnico	Padrão	POA
	52-53	De criador para criador		,,	Social	Crôncias	
	55	Carta aberta	Álvaro Blasina	,,	Social	Reconhecimento	
	56	Homenagem e agradecimento	Fiovarante Carlos Polesi Filho	,,	Social	Homenagem	
	57-57	Voe na rede - Mulheres na canaricultura	Flávia Lages	,,	Social	Crônica	Reportagem
	60	Quais são os "outros" e quais são os novos fenótipos aceitos?	Aníbal Rolim/A. D'angieri/Esleibe Ghion	,,	Técnico	Mutações	Agapornis
	61-62	O campeonato Brasileiro do segmento das aves exóticas 2007	Aníbal Rolim	,,	Social	Campeonatos	Exóticos
	64	A canaricultura vista como administração de empresas	Sandro Tadeu Carvalho	,,	Social	Crônica	Todos
	66-69	O mundo dos Psitacídeos - final - cont.22	Juvenal Ferreira Perestrelo	,,	Técnico	Padrão	Psitacídeos
	82	Eles fizeram a nossa história - Alfredo Jorge Tramujas	Osvaldo Vitorino de Oliveira (Totico)	,,	Social	História	Reportagem
69	06-08	Manon do Japão	César Ramon Del Rio	Jan 2008	Técnico	Padrão	Exótico
	10-11	O Canário Ágata e sua avaliação melânica	Álvaro Blasina	,,	Técnico	Padrão	Cor
	12-13	Voe na red e - aldeia global	Flávia Lages	,,	Social	Entrevista	Reportagem
	15-17	Reggio Emilia	Luiz Fernando Fachini Beraldi	,,	Social	Eventos	Reportagem
	18-20	Festa de Confraternização - 5a edição	Maria Paula V. A. Lemo	,,	Social	Eventos	Reportagem
	25	Asa melânica - a mais nova mutação confirmada nos fischeri	Alessandro D'angieri	,,	Técnico	Padrão	Agapornis
	26-27	De criador para criador		,,	Social	Crônicas	
	32-34	O mundo dos Psitacídeos - Papagaios do figo - cotinuação 23	Juvenal Ferreira Perestrelo	,,	Técnico	Padrão	Psitacídeo
	36-37	Bichenov - A mini coruja dos exóticos	Roque Rafael de Moraes	,,	Técnico	Padrão	Exóticos
	38-40	Negro-Marrons Oxidados - inform. Básicas	Márcio Fernandes	,,	Técnico	Padrão	Cor
	41-44	Galeria dos campeões - 56º Brasileiro 2007	Maria Paula V. A. Lemo/Antonio Carlos Lemo	,,	Social	Eventos	Todos
	47	Anilhando - passo a passo	Antonio Carlos Lemo	,,	Técnico	Iniciante	Todos
	48-49	Melhorando a qualidade dos periquitos ondulados ingleses - 6a parte	Emerson J. Prates	,,	Técnico	Padrão	POA
70	06-07	Avaliação e desempate nos julgamentos	Álvaro Blasina	Abr 2008	Técnico	Julgamento	Cor
	10-12	Selecionando seus Glosters	Roberto La Rochelle	,,	Técnico	Seleção	Porte
	14-15	Gloster - preparação para criação	Patrício Barros	,,	Técnico	Criação	Porte
	16-17	A influência dos carotenóides nos canários de cor	Larissa Quinto Pereira	,,	Técnico	Alimentação	Cor
	20	De criador para criador - Melhorando a qualidade dos periquitos		,,	Social	Crônicas	POA
	22-24	Calopsitas e suas mutações - uma atualização em suas cores	Alessandro D'angieri	,,	Técnico	Padrão	Psitacídeo
	30-32	O mundo dos Psitacídeos - papagaios-do-figo	Juvenal Ferreira Perestrelo	,,	Técnico	Padrão	Psitacídeo
	34-35	O Canário Amarelo - seleção genérica - alimentação	Marcelo Castellano de Almeida	,,	Técnico	Genética	Cor
	36-37	A maturidade dos canários de porte	José Luiz de Castro Silva	,,	Técnico	Padrão	Porte
	42-45	Raça espanhola - história e Standard	Valeriano Garcia Moreno	,,	Técnico	Padrão	Porte
	46-49	Melhorando a qualidade dos periquitos ondulados ingleses - 7a parte	Emerson J. Prates	,,	Técnico	Padrão	POA
	50-51	Colorindo Canários com fator vermelho	Paulo César Löf	,,	Técnico	Padrão	Cor
71	06	Juiz inglês elogia nível técnico do Campeonato Brasileiro	Ivana Grilo	Jul 2008	Social	Eventos	Reportagem
	10-11	O sabiá de São Paulo	Drauzio Varella	,,	Social	Crônica	Reportagem
	14-15	1a Etapa - Campeonato	Ivana Grilo	,,	Social	Eventos	Reportagem
	18-20	57º Campeonato Brasileiro	Ivana Grilo	,,	Social	Eventos	Reportagem
	21-24	Algumas imagens-jantar de premiação	Ivana Grilo	,,	Social	Eventos	Reportagem
	25-30	Algumas imagens - pássaros premiados	Maria Paula V. A. Lemo/ Antonio C. Lemo	,,	Social	Eventos	Reportagem
	34-35	Dorothy e o avanço da gripe aviária	Juvenal Ferreira Perestrelo	,,	Técnico	Saúde	Todos
	36-39	Julgamentos de canários de porte	José Luiz de Castro Silva	,,	Técnico	Padrão	Porte
	42-43	Neguinho - o corrupião patriota	Manuel Cunha Pinto	,,	Social	Crônica	Reportagem
	45	Centro de Eventos	Ivana Grilo	,,	Social	Eventos	Reportagem
	46-49	Melhorando a qualidade dos periquitos ondulados ingleses - 8a parte	Emerson J. Prates	,,	Técnico	Padrão	POA
	50-51	De criador para criador		,,	Social	Crônicas	
72	06	José Gonçalves - homenagem póstuma	Cláudio Gonçalves	Out 2008	Social	Homenagem	
	07-08	Uma lágrima por Arnaldo Silva Araújo	Juvenal Ferreira Perestrelo	,,	Social	Homenagem	
	09-10	Homenagem - Arnaldo Silva Araújo	Luiz Fernando Fachini Beraldi	,,	Social	Homenagem	
	11-13	Proposta de avaliação nos canários brancos	Roberto Kobayashi	,,	Técnico	Proposta	Cor
	14-15	2a etapa - Campeonato	Ivana Grilo	,,	Social	Eventos	Reportagem
	15	Detalhes que fizeram a diferença no 57º Campeonato Brasileiro de Ornitologia		Ivana Grilo	,,	Social	Eventos
	18-23	Jantar de premiação encerra 2a etapa	Ivana Grilo	,,	Social	Campeonatos	Reportagem
	24-25	Clicks do 57º Campeonato Brasileiro - 2a etapa 2008	Lemo e Susuki	,,	Social	Campeonatos	
	26-27	Puxando o freio de mão	Álvaro Blasina	,,	Técnico	Julgamento	Cor
	30-31	Clube Cearense - UNICO promove palestras sobre ornitologia	Carlos Henrique Guedes Nogueira	,,	Social	Eventos	todos
	32-33	De criador para criador		,,	Social	Crônicas	

ED	PG	Título Artigo	Autor	Data	Tipo	Foco	Segmento
	34-35	Cruzamento em linha - "Line breeding"	Tradução de A. Simas	,,	Técnico	Genética	todos
	43	Camp.Brasileiro é destaque na mídia e movimenta contratação de mão-de-obra		Ivana Grilo	,,	Social	Reportagem
	44-46	Melhorando a qualidade dos periquitos ondulados ingleses - 9a parte	Emerson J. Prates	,,	Técnico	Padrão	POA
	48-51	As raças de topete - 1a parte	Antonio Carlos Lemo	,,	Técnico	Padrão	Porte
	53-55	Ornitologia amadora	José Luiz Amzalak	,,	Social	Centro Eventos	Cor
73	07-08	Visitando Jo Mannes I	Enio Medeiros Cunha	Jan 2009	Social	Homenagem	POA
	09	Visitando Jô Mannes II	Florian Böck	,,	Social	Homenagem	POA
	10	Visitando Florian Böck	Enio Medeiros Cunha	,,	Social	Homenagem	POA
	11-13	Fraudes do 57º Campeonato Brasileiro	Wagner Canhaci	,,	Técnico	Julgamento	Cor
	14-15	Doença de Pacheco - Um alerta aos criadores	Larissa Quinto Pereira/Maristela L. Flores	,,	Técnico	Doenças	todos
	16-17	Rolinha Máscara de Ferro	Cláudio Gonçalves	,,	Técnico	Preservação	Silvestre
	18-19	De Criador para Criador		,,	Social	Crônicas	
	22-24	Uma Oportunidade que não se pode perder: Brasileirinho	José Luiz Castro e Silva	,,	Técnico	Padrão	Porte
	25-27	Melhorando a qualidade - 10a parte - Periquitos Ondulados Ingleses	Emerson J. Prates	,,	Técnico	Padrão	POA
	28-29	Proposta de critérios de julgamento dos canários Urucum	Álvaro Blasina	,,	Técnico	Julgamento	Cor
	32-34	Exposição - Porta de entrada	Marcos Antonio Migliati	,,	Social	Clube	
	35	Ornitologia na Escola	Marcos Escrivane	,,	Social	Clube	
	38	Uma nova raça de canários de porte - Mehringer	Antonio Carlos Lemo	,,	Técnico	Padrão	Porte
	40-43	Confraternização		,,	Social	Fotográfico	
	46-47	Quarentena	Mário Henrique Simões	,,	Técnico	Manejo	
74	06	Homenagem - Até a Eternidade	Orlando Henriques	Abr/2009	Social	Homenagem	
	07	Ser juiz ornitológico - um ideal	Luiz F. F. Beraldi/Orlando H. de Carvalho	,,	Social	Crônica	todos
	08-09	Comunicação interna da ARCO é alvo de estágio para monografia	Alini Fuloni	,,	Social	Reportagem	
	10-12	Melhorando a Qualidade dos Periquitos Ondulados Ingleses - 11a parte	Emerson J. Prates	,,	Técnico	Manejo	POA
	14-15	Os Canários Isabelinos Opalinos	Márcio Fernandes	,,	Técnico	Manejo	Cor
	18-19	De Criador para Criador		,,	Social	Crônicas	
	22-23	Os canários canelas	Álvaro Blasina	,,	Técnico	Padrão	Cor
	24	Diamante de Gould	Osvaldo Petter Fritscher	,,	Técnico	Manejo	Cor
	25	O Diamante Mandarim	Leandro Luiz Pizzol	,,	Técnico	Plantel	Cor
	34-35	Deformidade ocular em Canários de Cor	Diogo Farias	,,	Técnico	Doenças	Cor
	38-39	O Agapornis de voadeiras pretas	Eduardo Cava	,,	Técnico	Manejo	Agapornis
	42-43	Bigodinhos	Cláudio Gonçalves	,,	Técnico	Preservação	Silvestre
	46-47	Negroazulado é o traje do casamento	Ditinha Rosa	,,	Técnico	Preservação	Silvestre
75	07-08	Juiz de Canários	José Luis de Castro Silva	Jul/2009	Técnico	Julgamento	Porte
	09-12	Bico de Lacre	Cláudio Gonçalves	,,	Técnico	Manejo	Canto
	14-15	Campeonato Mundial de Ornitologia - Piacenza - Itália	José Giordano Penteado	,,	Social	Campeonato	Reportagem
	18-19	IX Torneio Aberto de Pirassununga	Fabio Rodrigues dos Santos	,,	Social	Campeonato	Reportagem
	20-21	Sucesso na primeira etapa do 58º Campeonato Brasileiro de Ornitologia	Tatiana Petti	,,	Social	Campeonato	Reportagem
	22-25	Jantar de Premiação bate recorde de participantes	Tatiana Petti	,,	Social	Campeonato	Reportagem
	28-29	Urubu Caçador	Ditinha Rosa	,,	Técnico	Preservação	Silvestre
	42-43	Rubino Urucum Intenso de canto clássico	Carlos Alberto Policaro	,,	Técnico	Genética	Cor
	46-47	O Canário Jaspe - Parte II	Fabio Rodrigues dos Santos	,,	Técnico	Mutação	Cor
	53-55	Melhorando a Qualidade dos Periquitos Ondulados Ingleses - 12a parte	Emerson J. Prates	,,	Técnico	Manejo	POA
76	09	Proposta para alteração técnica, segmento de porte	José Giordano Penteado	Out/2009	Técnico	Proposta	porte
	10	Lipocrômicos, Pintados e Melânicos-análise de proposta	José Luis Castro Silva	"	Técnico	Proposta	porte
	14	Proposta técnica para a raça Topete Alemão	Flavio Calixto	"	Técnico	Proposta	porte
	15	Análise da proposta técnica para a raça Topete Alemão	José Luis Castro Silva	"	Técnico	Proposta	porte
	16	Pombo Correio - o carteiro chegou!	Dario S.A. Ricciardelli	"	Social	Crônica	Columb.
	17	Nordestão 2009 - sinônimo de qualidade	Mario Henrique Simões	"	Social	Campeonato	Canários
	20	Justa HOMENAGEM	Flavio Calixto/Antonio C. Lemo	"	Social	Crônica	Homenag.
	24	Canários de Canto Clássico	Claudio Gonçalves	"	Técnico	Manejo	Canto
	30	Quase 500 anos depois...	Ditinha Rosa/Chico Saragiotto/Helena Tafner	"	Técnico	Crônica	Silvestres
	32	Galeria dos Campeões	Antonio C. Lemo/Maria Paula V.A. Lemo	"	Técnico	Fotográfia	Cor e Porte
	47	Uma nova mutação - Roseicollis esfumaçado	Luiz Mauro Oliveira	"	Técnico	Mutação	Agapornis
	48	A evolução dos canelas clássicos	Fabio R. dos Santos/Giorgio Sacripanti	"	Técnico	manejo	cor
	51	Melhorando a Qualidade dos Periquitos Ondulados Ingleses	Emerson J. Prates	"	Téccnico	Padrão	POAs
	58	Quebrando barreiras	Sérgio Ricardo Nicolau Martins	"	Social	Crônica	Eventos
	58	Por que não temos PEDIGREE?	Henrique Fortes Gonçalves	"	Social	Crônica	Eventos
77	06	Resenha de livros sobre aves: Alex e eu	Mauro Scaramuzza Filho	dez 09 Jan 10		Crônica	Psitacídeos
14	08 - 09	Topete Alemão Vermelho Urucum, uma grande possibilidade	Antonio Carlos Lemo	"	Técnico	Mutação	Porte
	10 - 12	A evolução dos canários de porte no Brasil e o sonho de um veterano juiz	José Luiz de Castro Silva	"	Técnico	Julgamento	Porte
	14 - 16	Reprodução em Cativeiro do Pintaroxo Mexicano	Alexandre Assis Pereira	"	Técnico	Manejo	Exótico
	20 - 21	Asas para voar	Álvaro Blasina	"	Social	Crônica	Todos
	24 - 27	Criação de pintassilgos	Claudio Gonçalves	"	Técnico	Manejo	Silvestre
	28 - 29	A água	Eliane Seixas e Gilberto Seixas	"	Técnico	Manejo	Todos
	30 - 31	Ácaro de traqueia, o que fazer?	Dras. Roberta P. Mazola e Taís C. Donato	"	Técnico	Veterinário	Todos
	34 - 36	Problemas na criação	Mauro Scaramuzza Filho	"	Técnico	Manejo	Todos
	39 - 43	Campeonato Brasileiro de Ornitologia		"	Social	Eventos	
	44 - 45	Cisto de penas em canários	Robson de Lima Carvalho	"	Técnico	Veterinário	Porte
	46 - 47	Melhorando a qualidade dos periquitos ondulados ingleses	Emerson J. Prates	"	Técnico	Manejo	POA
	50 - 53	Confraternização		"	Social	Eventos	
	54 - 55	Minha visita a Daniel Lutolf	Walter Ansante	"	Social	Crônica	POA
78	06	Deu Jorge Pina na BS	Enio Medeiro Cunha	F/M/abr/10	Social	Crônica	POA
10	08 - 09	Coleiros	Claudio Gonçalves	"	Técnico	Manejo	Silvestre

ED	PG	Título Artigo	Autor	Data	Tipo	Foco	Segmento
	10 - 11	Consideração sobre Katarinas	Emerson J. Prates	“	Técnico	Manejo	Psitacídeos
	14 - 16	Solucionando o problema da fêmea “limpa-ninho”	Franco Manopoli/Trad. Antonio C. Lemo	“	Técnico	Manejo	Todos
	18 - 20	Entrevista com Daniel Lutolf	Walter Ansante	“	Social	Crônica	POA
	25 - 27	Como diferenciar um Ágata Eumo de um Ágata Topázio	Eliane Seixas e Gilberto Seixas	“	Técnico	Padrão	Cor
	28 - 31	Campeonato Mundial HN	Luiz F. F. Beraldi	“	Social	Eventos	Todos
	40 - 41	Agapornis Roseicollis, aquele comum?	Eduardo Cava	“	Técnico	Mutação	Agapornis
	46 - 49	Melhorando a qualidade dos periquitos ondulados ingleses - 15a parte	Emerson J. Prates	“	Técnico	Manejo	POA
	55	De criador para criador: Por que competir?	Henrique Fortes Gonçalves	“	Social	Crônicas	todos
79	06 - 07	Campeonatos brasileiros: Vale à pena participar?	Wilson Silva Gomes	Julho/10	Social	Crônica	todos
10	08 - 09	Audição e canto dos canários	A. Simas	“	Técnico	Manejo	Canto
	10 - 12	Criação de trinca-ferro ou Pexarro	Claudio Gonçalves	“	Técnico	Manejo	Silvestre
	14 - 15	Beme em aves silvestres	Claudio Gonçalves	“	Técnico	Manejo	Silvestre
	18 - 19	Lilianae, o pequeno notável!	Wilson Silva Gomes	“	Técnico	Manejo	Psitacídeos
	21	Mutação ou anomalia	Celso Leite Vilela	“	Técnico	Mutação	Porte
	24 - 28	Melhorando a qualidade dos Periquitos Ondulados Ingleses - 16a parte	Dr. Emerson J. Prates	“	Técnico	Manejo	POA
	30 - 34	“Difração” O fator óptico para o azul	Saulo Heust e Milza Rodrigues	“	Técnico	Cores	Cor
	40 - 42	59º Campeonato Brasileiro de Ornitologia - 1a etapa		“	Social	Campeonato	
	43 - 47	Confraternização e entrega dos troféus - flashes da 1a etapa		“	Social	Campeonato	
80	07	A década do progresso contínuo	Luiz Fernando Fachini Beraldi	Out/10	Social	Campeonato	
10	08 - 09	Anu-branco	Fernando B. Baldo e Benedita G. Rosa	“	Técnico	Preservação	Silvestre
	10 - 11	Campeonato Brasileiro 2010 - Análise - 2a Etapa	Luiz Fernando Fachini Beraldi	“	Social	Campeonato	
	12 - 13	Vermelhos Mosaicos	Wagner Canhacci	“	Técnico	Julgamento	Cor
	14 - 16	Adentrando a Maioridade	Flavio Eustáquio Calixto	“	Técnico	Julgamento	Porte
	18 - 19	Novo manual de canários de portes	Claudionor Bigattão	“	Técnico	Julgamento	Porte
	24	A categoria e cor nos canários de porte	João Sergio Ramalho Sé	“	Técnico	Julgamento	Porte
	26 - 39	Galeria dos campeões	Maria Paula Vianna Arroyo Lemo	“	Social	Fotográfico	Cor/porte
	40 - 53	Confraternização - Confraria Carneiro		“	Social	Campeonato	
	56 - 58	Vêm limítrofes aí! - Arlequim Português	Antonio Carlos Lemo	“	Técnico	Padrão	Porte
81	07	Centro de eventos recebe exposição de cães em caráter		Jan/2011	Social	Eventos	
16	14 - 15	Será verdade?	Fernando A. Bretas Viana	“	Técnico	Manejo	Todos
	16 - 17	Psitacídeos - 10 motivos para criar	Juvenal Ferreira Perestrelo	“	Técnico	Iniciante	Psitacídeos
	18 - 19	Clubes, Presidentes e Concursos	Flávio Eustáquio Calixto	“	Social	Campeonato	
	23	22a BW Brasil	Enio Medeiros Cunha	“	Social	Campeonato	
	26 - 27	POAs - Novo padrão a ser adotado pela FOB / OBJO	Enio Medeiros Cunha	“	Técnico	Julgamento	POA
	28 - 29	Canários Topázios	Alexandre Assis Pereira	“	Técnico	Julgamento	Cor
	32 - 33	Topete Alemão	Antonio Carlos Lemo	“	Técnico	Julgamento	Porte
	34	A importância das Federações no contexto moderno da ornitologia	Sandro Tadeu Carvalho	“	Social	Todos	
	36	Criação de canários	Sandro Tadeu Carvalho	“	Social	Todos	
	38 - 39	42º Campeonato Mundial de Ornitologia - HS		“	Social	Campeonato	
	40 - 41	Arlequim português	José Luis de Castro Silva	“	Técnico	Julgamento	Porte
	42 - 43	O que houve com a raça Yorkshire no Brasil?	José Luis de Castro Silva	“	Técnico	Julgamento	Porte
	45 - 46	O canário Negro - marron ônix	Severino José Simões	“	Técnico	Julgamento	Cor
	48 - 50	Melhorando a qualidade dos Periquitos Ondulados Ingleses - 17a parte	Emerson J. Prates	“	Técnico	Manejo	POA
	52 - 53	Inseminação artificial	Fernando Miroski Dutra	“	Técnico	Manejo	POA
82	10 - 11	Patologias do bico e cavidade oral das aves	I. Corrêa, G.Werle, M.Lovato e L.Pereira	Abr/2011	Técnico	Veterinário	Todos
13	12 - 14	Coccidiose em canários	Angélica Sharom	“	Técnico	Veterinário	Todos
	16 - 18	Mundial HN 2011 - França	Rodrigo F. Saldanha	“	Social	Campeonato	
	19 - 22	Bavet Cauda Longa	Gianluca Moroni	“	Técnico	Manejo	Exótico
	24 - 25	Bem-estar animal	Edson Ramos de Siqueira	“	Técnico	Preservação	Todos
	28 - 29	Cuidados com os poleiros	Jacqueline R. F. Cremoneze	“	Técnico	Manejo	Todos
	30 - 31	A composição da cor do Canário	Márcio Fernandes	“	Técnico	Julgamento	Cor
	32 - 33	Divulgando a Ornitologia	Ubiratan.G. Alencastro	“	Social	Social	
	38 - 39	O tricolor	Mauro Garcia	“	Técnico	Manejo	Exótico
	40 - 41	Branco?	Luiz Fernando Fachini Beraldi	“	Técnico	Manejo	Cor
	42 - 44	O Canário Asas Cinza	Eduardo Martins	“	Técnico	Manejo	Cor
	46	A importância dos raios UV para as aves	Jacqueline R. F. Cremoneze	“	Técnico	Manejo	Todos
	48 - 51	Melhorando a qualidade dos Periquitos Ondulados	Emerson J. Prates	“	Técnico	Manejo	POA
83	06	Homenagem - Orlando Henriques		Jul/2011	Social	Homenagem	Póstuma
	10 - 11	O canário Ágata	Rodrigo F. Saldanha	“	Técnico	Padrão	Cor
	12 - 16	Melhorando a qualidade dos Periquitos Ondulados Ingleses - 19a parte	Emerson J. Prates	“	Técnico	Padrão	POA
	20 - 23	Incubação de ovos pelas mães e nascimento de filhotes	F.Flores, M.Flores, F.Silveira e L.Pereira	“	Técnico	Postura	Todos
	24 - 25	Quartetos de canários de cor	Márcio Fernandes	“	Técnico	Concurso	Cor
	28 - 30	Gloster - Paixão Mundial	Antonio Carlos Lemo	“	Técnico	Padrão	Porte
	32 - 35	A flauta das aves	A. Simas	“	Técnico	Canto	Todos
	38 - 39	Fraudes	Wagner Canhaci	“	Técnico	Campeonato	
	40 - 42	Tempos Modernos	Rodrigo F. Saldanha	“	Social	História	Social
	46 - 47	Minha experiência - Canários VM MS	Wagner Canhaci	“	Técnico	Padrão	Cor
	50 - 51	Melhorando a eclosão nas aves	Renato C.Souza e Cibele C.Pinto	“	Técnico	Postura	Todos
84	08	Questão cultural e avanço técnico	Luiz F. F. Beraldi	Ago-set-out/2011	Social	COM-HS	
12	10 - 11	Proposta para inclusão de novas cores na raça Lizard	José L. C. Silva e Flávio E. Calixto	“	Técnico	Proposta	Porte
	12 - 15	Fotos 1a etapa	FOB	“	Social	Campeonato	Evento
	18	A canaricultura somos nós	Rodrigo Folster Saldanha	“	Social	Crônica	Cor e porte
	20	Fotos julgamento		“	Social	Campeonato	Evento
	21	Fotos criadores		“	Social	Campeonato	Evento

ED	PG	Título Artigo	Autor	Data	Tipo	Foco	Segmento
	22	Fotos festa julina		“	Social	Campeonato	Evento
	23	Fotos cameiro		“	Social	Campeonato	Evento
	24 - 32	Fotos jantar		“	Social	Campeonato	Evento
	34 - 40	Você conhece um bom Border?	Antonio Carlos Lemo	“	Técnico	Padrão	Porte
	44 - 63	Galeria dos campeões	A. C. Lemo e M. P. Lemo	“	Social	G.Campeões	Cor e porte
	65	43º Campeonato Mundial de Ornitologia	Fábio Rodrigues dos Santos	“	Social	Mundial	Eventos
85	06 - 08	Mutação Asas Cinza - este incompreendido	Marcio Fernandes	Nov/Dez/Jan 12	Técnico	Padrão	
13	10 - 11	A influência da gaiola na apresentação dos canários de porte	José Luis de Castro Silva e Flávio Eustáquio Calixto	“	Técnico	Gaiolas	
	12 - 15	O canário Isabelino	Rodrigo F. Saldanha	“	Técnico	Manejo	
	17	O difícil passo atrás	Jorge Ferro (Ferrinho)	“	Social	Julgamento	
	20 - 21	Pássaros e aves domésticas em busca de mais amigos	Carlos Roberto Foschiera	“	Social	Preservação	
	24 - 25	Parceiro do meio ambiente, não tem voz	Benedito Gomes Rosa	“	Social	Preservação	
	28 - 30	Lavando as mãos em nossos criadouros	Oswaldo V. de Oliveira e A. C. Lemo	“	Técnico	Doença	
	32 - 35	Brasil, um espelho para onde mirar-se	Manuel Ramón Sanz	“	Social	Campeonato Brasileiro	
	36 - 37	Penelope obscura (Jacuaçu)	Helton Fernandes dos Santos	“	Técnico	Preservação	
	38 - 39	Os Jacus e os Aita: uma convivência tranquila	Daltro Schopf	“	Social	Preservação	
	42 - 43	Lizard - Nova mutação?	A. C. Lemo	“	Social	Mutação	
	44 - 45	Mestiçagem-problema crítico e corrente entre as raças de canários de porte	José Luis de Castro e Silva	“	Técnico	Manejo	
	48 - 50	Mundial HN - Espanha 2012	Claudionor Bigattão	“	Social	Campeonato Mundial	
86	10 - 11	Uma história verdadeira	Nelson Câmara da Silva	Fev/Mar/Abr12	Social	Crônica	
11	14 - 15	Doença do acúmulo de ferro em aves	Larissa Quinto Pereira e Maristela Lovato	“	Técnico	Veterinário	
	16 - 17	O tipo dos Agatas	Álvaro Blasina	“	Técnico	Manejo	
	20 - 24	Criação de aves ornamentais exóticas	Anibal S. Rolim	“	Social	Preservação	
	28 - 30	O canário Roller	Zoroastro Vianna Passos Filho	“	Técnico	Manejo	
	32 - 33	Técnicas de acasalamento nos canários lipocrômicos	Álvaro Blasina	“	Técnico	Manejo	
	34 - 35	Canarímetro	Luiz Cesar Barçante	“	Técnico	Identificação de cor	
	38	Sou filha de um criador de canários	Raquel Staack Alves	“	Social	Crônica	
	42 - 45	Fisiopatologia da formação de ovos em aves	Tamara Flores e Maristela Lovato Flôres	“	Técnico	Veterinário	
	48	Cuidado com os pés de seus canários	Antonio Carlos Camargo	“	Técnico	Manejo	
	50 - 51	A teoria das probabilidades na criação de canários	Claudio Chiminazzo	“	Técnico	Genética	
87	10 - 11	O uso de sementes na alimentação de aves	José Carlos Benites	Mai/Jun/Jul 12	Técnico	Alimentação	todos
12	13 - 15	O canário Isabelino Opalino	Fábio Fernandes	“	Técnico	Padrão	cor
	18 - 25	Lancashire - nova regra	A. C. Lemo	“	Técnico	Padrão	porte
	26 - 27	Importância e cuidados na desinfecção de um canaril	Celso Leite Villela	“	Técnico	Manejo	todos
	30 - 31	Pigmentação vermelha em canário de porte	A. C. Lemo	“	Técnico	Manejo	porte
	34	Prevenção e cuidados para a cria	Guillermo Cabrera Amat	“	Técnico	Manejo	todos
	38	O canário acetinado	Marco Túlio de Barros Júnior	“	Técnico	Manejo	cor
	40	Fatores que afetam as exigências vitamínicas dos canários	José Carlos Benites	“	Técnico	Manejo	todos
	42 - 45	1º curso de Canaricultura do Nordeste		“	Social	Curso	cor/porte
88	11 - 13	Cnários de Canto Harzer no Brasil	Claudio Gonçalves	Ago/Set/Out 12	Técnico	Canto	julgamento
	17 - 18	Acasalamento no Yorkshire - Revendo conceitos	Claudemir Martins Soares	“	Técnico	Acasalamento	porte
	20	Bastidores do CBO	Maria Paula V.Arroyo Lemo	“	Oficial	Campeonato	Report.
	24	Galeria dos Campeões	Maria Paula V.Arroyo Lemo	“	Oficial	Campeonato	Report.
	54	Pra não dizer que não falei dos Anjos	Giovanni Mura	“	Social	Campeonato	Report.
	55	Confraria do Cameiro	Maria Paula V.Arroyo Lemo	“	Social	Campeonato	Report.
	56	Chá de mulheres	Maria Paula V.Arroyo Lemo	“	Social	Campeonato	Report.
	57	Festa Julina	Maria Paula V.Arroyo Lemo	“	Social	Campeonato	Report.
	58	Jantar de Prêmios	Maria Paula V.Arroyo Lemo	“	Social	Campeonato	Report.
89	06-07	Aditivos que melhoram o desempenho na criação de Canários	João F. Basile da Silva	Nov/Dez/Jan12	Técnico	todos	manejo
14	12	Reconhecimento Nacional - Novas raças e mutações em estudo	Antonio Carlos Lemo	“	Oficial	todos	julgamento
	13	Reconhecimento Mundial - A regra é clara	Luiz F. F. Beraldi	“	Oficial	todos	julgamento
	14-15	Formação do Plantel	Fulvio Lucietto	“	Tecnico	POAs	manejo
	19-21	Canaricultura de Porte no Brasil	Antonio Carlos Lemo	“	Social	Porte	história
	22-23	Raças de Canários de Porte	Antonio Carlos Lemo	“	Social	Porte	história
	25-26	Yorkshire grande ou pequeno	Bruno Pietrolongo	“	Técnico	Porte	manejo
	28-33	Canários de Canto Harzer no Brasil	Claudio Gonçalves	“	Técnico	Canto	julgamento
		36-38	Desafio da Linha Clara	Marcio Fernandes	“	tecnico	Corjulgamento
	40	Vitaminas na reprodução de pássaros	José Sidney Flemming	“	técnico	todos	aliment.
	41-42	Estresse na criação de Serinus canarius	Angélika Sharom	“	técnico	canários	veterinário
	43-44	Bouba Aviária - Vacinar ou não?	Antonio Carlos Lemo/Bruno Pietrolongo	“	técnico	todos	manejo
	46-47	Ortopedia em canários	A. Simas	“	técnico	todos	manejo
	49	Trat. Ortodôntico para canários	Antonio Ricardo Belo	“	técnico	todos	manejo
90	06-09	As aventuras do canário Branquim	Edson Reichling Junior	Fev/Mar/Abr13	social	todos	crônica
9	12-14	Porque criar canários é ecológicamente e moralmente correto	Edson Reichling Junior	“	social	todos	opinião
	19-20	O Frisado Parisiense	Mario Estrada	“	técnico	porte	standard
	23	Mutações de Agapornis Taranta, uma atualização	Alessandro D'Angieri	“	técnico	Agapornis	mutações
	25	Doze anos do Manon Pérola na Europa	Fred Panjer	“	técnico	Exóticos	mutações
	28	Neophemas sem complicações	Juvenal Ferreira Perestrelo	“	técnico	Psitacídeos	manejo
	30-31	Proposta técnica canários de porte	José Luis de Castro Silva	“	técnico	Porte	proposta
	36-42	Canários de Canto Harzer no Brasil	Claudio Gonçalves	“	Técnico	Canto	julgamento
	44-46	A posição nos canários de porte	Charles de Almeida Ferreira	“	técnico	Porte	standard
	47-52	Alterações Manual de Julgamento	Antonio Carlos Lemo	“	técnico	Porte	standard

ED	PG	Título Artigo	Autor	Data	Tipo	Foco	Segmento
91	06-07	Reflexões sobre nós Presidentes de Clubes	Wilson Baggio Jr.	Mai/Jun/Jul13	social	todos	opinião
9	10-11	Neopsephotus Boukii	Juvenal Ferreira Perestrelo	"	técnico	psitacídeos	manejo
	12-15	Canários Lipocrômicos	Roberto Kobayashi	"	técnico	cor	manejo
	20	Lagartixa	-	"	social	todos	crônica
	26-29	Canários de porte com grande volume de Penas	Edson Reichling Junior	"	técnico	porte	manejo
	30	Curso de Canaricultura - Depoimentos	-	"	social	cor/porte	opinião
	35	Preparação de psitacídeos para concursos	Nilton R. Silva	"	técnico	psitacídeos	manejo
	36-42	Canários de Canto Harzer no Brasil	Claudio Gonçalves	"	técnico	canto	julgamento
	44-45	Yorkshire	Bruno Pietrolongo	"	técnico	porte	manejo
92	9-43	Campeonato Brasileiro 2013	Maria Paula V. A. Lemo	Ago/Set/Out13	social	todos	campeonato
5	41-53	Canários de Canto Harzer no Brasil	Claudio Gonçalves	"	técnico	canto	julgamento
	54-55	Coloração Vermelhos Mosaicos da linha clara	Paulo César Löf	"	técnico	cor	manejo
	58-59	Bico Vermelho - 1a Mutação brasileira em canários	Luiz F.F Beraldi	"	técnico	cor	mutação
	60-61	Mundial HS 2013	Luiz F.F Beraldi	"	social	cor	mutação
93	9-12	Proposta Nomenclatura Psitacídeos	Juvenal Ferreira Perestrelo / Nilton R. Silva	Nov/Dez13/Jan14	oficial	psitacídeos	proposta
13	14-16	Reunião OMJ - Palaiseau	-	"	oficial	cor	-
	18-23	Canários de canto Harzer no Brasil - 6a parte	Claudio Gonçalves	"	técnico	canto	julgamento
	25-28	Dominantes Recessivos - A Epistasia	Saulo Heusi e Milza Rodrigues	"	técnico	todos	genético
	30-31	Quanto custa criar canários?	Luiz Barçante	"	técnico	todos	manejo
	32-35	Canários de canto Harzer no Brasil	Tanyrá Marconato Mota	"	técnico	canto	manejo
	38-39	Reconhecendo as cores clássicas	Roberto Licciardo	"	técnico	cor	manejo
	40-42	O padrão Golding no canário Yorkshire	Arthur Cardenaz	"	técnico	porte	standart
	43	O padrão do canário Yorkshire	Brian Keenan	"	técnico	porte	standart
	45-47	Melhorando a qualidade dos Periquitos Ondulados Ingleses	Dr. Emerson J. Prates	"	técnico	psitacídeos	manejo
	48-49	Campeonato Brasileiro 2013 de POA's	Andy THORPE	"	social	psitacídeos	campeonato
	50-51	Harmonia dos quartetos de porte	José Luís de Castro Silva	"	técnico	porte	julgamento
	52	Fob em foco	-	"	oficial	todos	-
94	8-9	Acasalamento - o momento certo	Glênio Leal Motta	Fev/Mar/Abr14	técnico	todos	manejo
11	12-13	Philornis spp - moscas causadoras de Miíases em pássaros	Ana Rita Moraes Nardi	"	técnico	todos	vetrinário
	14-15	Práticas propostas - iniciantes	Edgar Crippa	"	técnico	todos	manejo
	17-22	Canários de canto Harzer no Brasil - 7a parte	Claudio Gonçalves	"	técnico	canto	julgamento
	23	Planilha de pontuação	Eduardo Martins	"	técnico	todos	julgamento
	28-29	Silimarina	Claudio Chiminazzo	"	técnico	todos	manejo
	31-35	Exóticos - proposta de nomenclatura	Mauro Q. Garcia	"	técnico	exóticos	proposta
	36-37	Periquito Australiano	Fulvio Lucietto	"	técnico	psitacídeos	manejo
	38-41	Planeta dos Psitacídeos	Juvenal Ferreira Perestrelo	"	técnico	psitacídeos	manejo
	44-48	62º Campeonato Mundial de Ornitologia	L. F. F. Beraldi	"	social	todos	campeonato
	50-51	Fob em foco	-	"	oficial	todos	-
95	8-9	Quinolonas no tratamento de aves	Claudio Chiminazzo	Mai/Jun/Jul14	técnico	todos	veterinário
9	10-11	A mutação Eumo nos canários de cor	Giovanni Mura	"	técnico	cor	manejo
	12-14	Por que o papagaio é verde?	Rodrigo Guerra	"	técnico	psitacídeos	veterinário
	16-17	Sucesso na criação de canários de cor	Roberto Licciardo	"	social	cor	iniciante
	18-22	Canários de canto Harzer no Brasil - 7a parte	Claudio Gonçalves	"	técnico	canto	julgamento
	24-26	Clubes pelo Brasil	-	"	social	todos	clubes
	31-43	Galeria dos campeões	-	"	social	psitacídeos	campeonato
	48-49	Campeonato Brasileiro 1º Etapa	-	"	social	todos	campeonato
	50	Fob em foco	-	"	oficial	todos	-
96	13-15	General José Luís de Silva e Castro	-	Ago/Set/Out14	social	todos	entrevista
5	17-18	Dicas importantes para criar Canários Rollers	Marcio Dutra Lopes	"	técnico	canto	manejo
	22-49	Galeria dos campeões	-	"	social	cor/porte	campeonato
	50-55	Campeonato Brasileiro 2º Etapa	-	"	social	todos	campeonato
	62	Fob em foco	-	"	oficial	todos	-
97	7-9	Os pássaros são tão capazes quanto nós	Karina Toledo	Nov/Dez14 e Jan15	técnico	todos	curiosidades
	11-14	Planilha de julgamento para o Canário Yorkshire	Brian Keenan	"	técnico	porte	julgamento
	17-22	Canário Lizard, o maior desafio da canaricultura	Tito B. Costa/Tito B. Ojana	"	técnico	porte	manejo
	28-29	Fraudes Campeonato Brasileiro 2a Etapa 2014	Wagner Canhaci	"	técnico	todos	julgameto
	30-33	Isolamento fúngicoem sementes irradiadas para aves ornamentais	Natalia Rodrigues Ramos	"	técnico	todos	veterinário
	35-36	Uma grande vitória para os criadores de Yorkshire no Brasil	Bruno Pietrolongo	"	social	todos	clubes
	39	O fator vermelho	Paulo Cesar Monteiro de Araujo	"	técnico	cor	manejo
	40	Ovo bicado no ninho nunca mais	Roberto Lacombe Malleval	"	técnico	todos	manejo
	42-46	Clubes pelo Brasil	-	"	social	todos	clubes
	47	Tabela para anilhamento de aves - FOB / OBJO	-	"	oficial	todos	-
	48	FOB em foco	-	"	oficial	todos	-
98	7	Exposição especializada em Diamante de Gould, em Lanciano	Luigi Montini / Giulianova	Fev/Mar/Abr15	social	exóticos	campeonato
	13	Criação e manejo dos Agapornis Fischeri e Personata	Guilherme Luz Alves	"	técnico	Agapornis	manejo
	16-18	O Tamanho nos canários de porte	Charles de Almeida Ferreira	"	técnico	porte	julgamento
	19-21	As multiplas cores de cabeça do Gould	Luigi Montini / Giulianova	"	técnico	exóticos	manejo
	28-29	Aves exóticas, coloridas e curiosas invadem Atibaia em abril	-	"	social	exóticos	campeonato
	30	Mutação Mogno foi aprovada na primeira fase do reconhecimento oficial	-	"	oficial	cor	-
	32-34	Fator óptico	Sérgio Ricardo Nicolau Martins	"	técnico	todos	reconhecimento
	36-40	Vamos criar Fifes campeões	Antonio Carlos Lemo	"	técnico	porte	standart
	42-45	Clubes pelo Brasil	-	"	oficial	todos	-

ED	PG	Título Artigo	Autor	Data	Tipo	Foco	Segmento
	46	63º Campeonato Mundial 2015 - Holanda	-	“	social	todos	campeonato
	48-50	FOB em foco	-	“	oficial	todos	-
99	7	2014 um ano extraordinário	Luiz F. F. Beraldi	Mai/Jun/Jul15	social	todos	campeonato
	8-9	Turquia uma surpresa muito agradável	Luiz F. F. Beraldi	“	social	todos	campeonato
	11-13	A rainha européia da ornitologia e da solidariedade	Luiz F. F. Beraldi	“	social	todos	campeonato
	14	A Suíça não é só relógios	Luiz F. F. Beraldi	“	social	todos	campeonato
	16	FOB faz parceria com instituto de Química da Unicamp	-	“	oficial	todos	-
	18	O Diamante Bichenove	Francesco Faggiano	“	técnico	exóticos	standart
	20-26	7º Curso Canaricultura de cor e porte FOB/OBJO - Florianópolis/SC	-	“	oficial	todos	-
	28-29	Novo Pavilhão	-	“	oficial	todos	-
	33	O julgamento analítico na Itália	Diego Crocave	“	social	todos	julgamento
	34-35	Não basta ser, tem que parecer	Antonio Carlos Lemo	“	técnico	exóticos	julgamento
	38-40	Qual a seleção correta do Bavete Cauda Longa?	Emílio de Flavis	“	técnico	exóticos	manejo
	41-43	A canaricultura de porte pede passagem	Antonio Carlos Lemo	“	técnico	porte	proposta
	44-46	O rock das Aves	-	“	social	todos	-
	47	O incompreendido canário portador	Roberto Licciardo	“	técnico	cor	acasalamento
	48-51	Clubes pelo Brasil	-	“	social	todos	-
	52-53	FOB em foco	-	“	oficial	todos	-
100	7-9	Mudanças - as mutações do Starfinch	Sérgio Lucarini	Ago/Set/Out15	técnico	exóticos	mutação
	13-14	O Diamante Modesto	Francesco Faggiano	“	técnico	exóticos	manejo
	16	Brasil retorna da Argentina campeão mundial de canário doméstico	-	“	social	todos	campeonato
	17-50	Aves campeãs	-	“	ofical	todos	-
	56-57	Revista Brasil Omitológico comemora a edição número 100	-	“	social	todos	-
	62-63	FOB em foco	-	“	oficial	todos	-
101	7	Eleição para o triênio 2015 a 2018	-	Nov/Dez15/Jan16	oficial	todos	-
	8-13	Alguns momentos de Luiz Fernando Fachini Beraldi	-	-	social	todos	-
	16	Tarim da Venezuela	Cleiton Giovani Benetti	-	técnico	exóticos	manejo
	17	Estresse em Aves	Camila S. Machado	-	técnico	todos	veterinário
	18-19	Proposta de nomenclatura Agapornis - 2015	-	-	técnico	agapornis	proposta
	21-23	Planeta Psitacídeos - A hora e a vez dos Psitacídeos e Criadores	Juvenal Ferreira Perestrelo	-	social	psitacídeos	-
	24-25	Renascimento do segmaneto Agapornis	Carlos Eduardo Scarelli Cava	-	social	agapornis	-
	28-29	Fratura óssea em canários	Sérgio R. N. Martins / Alessandra G. L. Nicolau	-	técnico	todos	veterinário
	31-32	Lizard - Classes para julgamento	A. C. Lemo	-	oficial	porte	standart
	35	Tipo de canário negro	Eduardo Martins	-	técnico	cor	manejo
	36-45	Clubes pelo Brasil	-	-	social	todos	-
	46	Fob em Foco	-	-	oficial	todos	-
	48	Semac 2015	-	-	social	todos	-
102	6	Homenagem Amadeu Sigismonde Filho	-	Abril 16	social	todos	homenagem
	8-9	64º Campeonato Mundial de Omitologia - Matosinhos - Portugal 2016	-	-	oficial	todos	campeonato
	10	Mogno	-	-	técnico	cor	mutação
	12-13	65º Campeonato Brasileiro de Ornitologia Amadora	-	-	oficial	todos	campeonato
	14-15	A herança quantitativa do lizard	Geraldo Marcos de Faria Vecchio	-	técnico	porte	genética
	18-24	Fator opal inversor demelaninas	João Basile	-	técnico	todos	genética
	26-27	Novo Pavilhão	-	-	social	todos	construção
	28-42	Canários de Canto Harzer - 10a parte	Claudio Gonçalves / Elisa de Almeida Gonçalves	-	técnico	canto	manejo
	43-46	Planeta Psitacídeos	Juvenal Ferreira Perestrelo	-	técnico	psitacídeos	manejo
	48-49	Clubes pelo Brasil	-	-	social	todos	-
	62	Fob em Foco	-	-	oficial	todos	-
103	6-10	Cocad é campeão da 1º Etapa do CBO amadora 2016	-	Julho16	oficial	todos	campeonato
	10-22	Galeria das Campeãs 1º Etapa	-	-	oficial	todos	campeonato
	24-26	Yorkshire - Treinamento para concurso	Arthur Cardenaz	-	técnico	porte	julgamento
	28-29	Desafios do Topete Alemão	Carlos Alberto dos Santos Deroide	-	técnico	porte	manejo
	30-33	Avanço nas análises de não conformidades nas aves de concurso	Wagner Canhaci	-	técnico	todos	genética
	34-37	8º Curso de canaricultura doméstica Rio 2016	-	-	social	-	curso
	38-45	Canários de Canto Harzer - 10a parte	Claudio Gonçalves / Elisa de Almeida Gonçalves	-	técnico	canto	manejo
	50-51	Marco na história da omitologia brasileira	-	-	social	psitacídeos	entrevista
	52	Clubes pelo Brasil	-	-	social	todos	-
	55	Brasileiro é eleito presidene da COM/HS para quadriênio 2016/2020	-	-	oficial	todos	-
	56-57	Fob em Foco	-	-	oficial	todos	-
104	8-10	Parecer Técnico	-	Outubro16	-	exóticas	-
	12-15	O canário Asas Cinza	Vagner Vieira Bigliardi	-	técnico	cor	manejo
	16-17	Controle sanitário em criatórios de pássaros	Cleiton Giovani Benetti	-	técnico	todos	manejo
	18	As rações extrusadas e os lipocrômicos amrelos. Dá certo?	Paulo Cesar Löf	-	técnico	todos	alimentação
	20	Benefícios da ração extrusada na canaricultura moderna	Ariel Cunhasque Bertoldi	-	técnico	todos	alimentação
	21	Canário Arlequim Português	Wladimir Silva	-	técnico	porte	julgamento
	22	Luciano Camargo - Diretor de Exóticos da FOB	-	-	social	todos	-
	24-29	Por que o papagaio é verde? - 3a parte	Rodrigo Guerra	-	técnico	todos	genética
	30-35	Negros e Canelas Opalinos / Mognos	Osvaldo Vitorino de Oliveira	-	técnico	cor	genética
	38-40	O encanto do canto	Claudio Gonçalves	-	social	canto	-
	42-44	Os imponentes Trichoglossus ornatus	Andrey Naves	-	técnico	psitacídeos	manejo
	46	A importância da prevenção e os cuidados com a saúde das aves	Kenio de Gouvêa Cabral	-	técnico	todos	manejo
	48-53	Clubes pelo Brasil	-	-	social	todos	-

ED	PG	Título Artigo	Autor	Data	Tipo	Foco	Segmento
	54-55	Fob em Foco	-	-	oficial	todos	-
	56	Nota de agradecimento a um grande amigo "Louis Paulo Mandelli"	Claudio Gonçalves	-	social	todos	-
Especial	8	Burani - presidência da FOB - desafios e conquistas	-	Outubro16	social	todos	entrevista
	12-22	Pavilhão Novo	-	-	social	todos	construção
	24-25	Guido - gestão da obra do início ao fim	-	-	social	todos	entrevista
	26-27	Severino - responsável técnico pela obra	-	-	social	todos	entrevista
	28-39	65º CBO amadora reúne 41 mil aves em Itatiba	-	-	oficial	todos	campeonato
	40-41	Inauguração do Novo Pavilhão e 65º CBO 2016	-	-	oficial	todos	campeonato
	44-86	Galeria dos Campeões	-	-	oficial	cor/porte	campeonato
105	8	Os pássaros voltaram!	A. F. Burani	Janeiro 17	social	todos	crônica
	9-11	Canelas clássicos com melaninas muito escuras: Evolução	Osvaldo V. Oliveira/Ubiratan G. Alencastro	-	técnico	todos	mutação
	12-13	Ágata Pastel	Roberto Licciardo	-	técnico	todos	manejo
	14-16	Herança quantitativa aplicada	Rafael Z. Pereira/Mario H. Simões	-	técnico	todos	genética
	17-20	Reggio Emília 2016	Antonio C. Lemo/João F. B. da Silva/Mario H. Simões	social	todos	campeonato	
	21-24	Canários de Canto Harzer 1ª parte	Claudio Gonçalves/Elisa de A. Gonçalves	-	técnico	canto	manejo
	25-29	Canário de Porte - Novas classes para julgamento	Antonio Carlos Lemo	-	técnico	porte	julgamento
	34-41	Clubes pelo Brasil	-	-	social	todos	-
	43-47	Fob em Foco	-	-	oficial	todos	-
	49-50	Notícias de Clubes	-	-	oficial	todos	-
106	9-10	Roseicollis Azuis: mutação, transmutação ou depuração?	Danilo Gonsales de Faria	Abril 17	técnico	agapornis	opinião
	11-14	Rottweilers de tocaia	Claudio Gonçalves	-	social	todos	opinião
	15	Mesa Azul	Rodrigo Folster Saldanha	-	social	todos	opinião
	16-17	Agatas Opalinos	Rodrigo Folster Saldanha	-	técnico	cor	opinião
	18-19	Importância das micoplasmoses na saúde das aves domésticas	Natália C. Gaeta	-	técnico	todos	veterinário
	20-22	Heterose	José Carlos Pereira	-	técnico	todos	genética
	23-27	Canários de Canto Harzer 12ª parte	Claudio Gonçalves/Elisa de A. Gonçalves	-	técnico	canto	manejo
	28-30	Periquitos Ondulados Australianos e sua criação	Felipe Zabeu	-	técnico	Poas	manejo
	34-35	Infiltração de cores ou sufusão no julgamento dos Psitacídeos	Juvenal Ferreira Perestrelo	-	técnico	Psitacídeos	manejo
	36-37	Canário Mogno está aprovado	João Francisco Basile da Silva	-	social	cor	mutação
	38-39	Aprovação do Mogno	-	-	social	cor	mutação
	40-42	Nova raça é aprovada durante o mundial da Espanha	Antonio Carlos Lemo	-	técnico	cor	mutação
	43-46	Clubes pelo Brasil	-	-	social	todos	-
	48-50	Fob em Foco	-	-	oficial	todos	-
	52-53	Notícias de Clubes	-	-	oficial	todos	-
107	7-9	Agapornis - Origem e características básicas	Danilo Gonsales de Faria	Julho 17	social	agapornis	história
	10-11	Congresso Técnico OMJ - Canários de Porte	Antonio Carlos Lemo	-	oficial	porte	congresso
	12	Congresso Técnico OMJ - Canários de Cor	-	-	oficial	cor	congresso
	13-14	Aprovação dos critérios de julgamento dos Negros e Canelas Opalinos	-	-	oficial	cor	julgamento
	15-17	Boletim OBJO	-	-	oficial	todos	-
	18-19	Vermelhos Intensos e Nevados Asas Brancas	Paulo César Löf	-	técnico	cor	proposta
	20-21	Vermelhos Mosaicos Asas Coloridas	Paulo César Löf	-	técnico	cor	proposta
	22-26	Canários de Canto Harzer 13ª parte	Claudio Gonçalves/Elisa de A. Gonçalves	-	técnico	canto	veterinário
	27-29	Psitacídeos - alimentação	Juvenal Ferreira Perestrelo	-	técnico	psitacídeos	alimentação
	30-32	Colorindo canários amarelos com luteína	Paulo César Löf	-	técnico	cor	manejo
	34-37	Criar para preservar	Claudio Gonçalves	-	social	todos	opinião
	40-41	Giraldillo Sevillano - Nova Raça frisado de posição e topete	Antonio Carlos Lemo	-	técnico	porte	mutação
	42-43	Ainda sobre o Frisado do Norte	-	-	social	porte	crônica
	44-45	A canaricultura e o iniciante	Wilson Baggio Junior	-	social	todos	manejo
	48-51	Fob em Foco	-	-	oficial	todos	-
	52	Notícias de Clubes	-	-	oficial	todos	-
108	7-9	A FOB reúne 50 mil aves no maior campeonato nacional do mundo	-	Outubro 17	social	todos	campeonato
	10-11	Assembleia de juízes OBJO	-	-	oficial	todos	-
	12	Assembleia de presidentes	-	-	oficial	todos	-
	13	66º Campeonato Brasileiro de Ornitologia Amadora em números	-	-	oficial	todos	campeonato
	14-15	Um marco referencial na canaricultura Brasileira	-	-	social	todos	campeonato
	16-18	Periquitos Ondulados Australianos - Mutações Recessivas: Vilãs ou VítimasFulvio Lucietto		-	técnico	poas	mutação
	19-20	Concurso de beleza para canários de cor premia criadores em Santa Catarina		-	-	social	cor clubes
	22	Galeria dos Campeões	-	-	social	agapornis	campeonato
	23-26	Galeria dos Campeões	-	-	social	exóticos	campeonato
	27-29	Galeria dos Campeões	-	-	social	poas	campeonato
	30	Galeria dos Campeões	-	-	social	psitacídeos	campeonato
	31-54	Galeria dos Campeões	-	-	social	cor	campeonato
	54-66	Galeria dos Campeões	-	-	social	porte	campeonato
	67	66º Campeonato Brasileiro de Ornitologia Amadora	-	-	social	todos	julgamento
	68	66º Campeonato Brasileiro de Ornitologia Amadora	-	-	social	todos	festa julina
	69-74	66º Campeonato Brasileiro de Ornitologia Amadora	-	-	social	todos	coquetel
	75	66º Campeonato Brasileiro de Ornitologia Amadora	-	-	social	todos	estandes
	80-82	Fob em Foco	-	-	oficial	todos	-
	84	Notícias de Clubes	-	-	oficial	todos	-
109	7-9	Hobby da criação de pássaros	Osvaldo Vitorino de oliveira	Janeiro 18	técnico	cor/ porte	manejo
	10-13	Estou começando a criar periquitos ondulados de exposição	Felipe Zabeu	-	técnico	poas	manejo
	14-20	O Húngaro diluído - Nova mutação do Diamante-de-Gould	Slobodan Kulic	-	técnico	exóticos	mutação
	22-28	Canários de Canto Harzer	Claudio Gonçalves / Elisa de Almeida Gonçalves	-	técnico	canto	manejo

ED	PG	Título Artigo	Autor	Data	Tipo	Foco	Segmento
	30-33	Quem canta seus maels espanta	Claudio Gonçalves	-	social	todos	opinião
	34-36	Novo manual de julgamento de canários de porte	Claudionor Bigattão	-	técnico	porte	julgamento
	38-39	Como preparar um Agapornis para exposição?	Danilo Golsales de Faria	-	técnico	agapornis	manejo
	40-41	A criação de canários em família	Edison Vagner Martin	-	social	todos	nossa gente
	42-43	FOB em Foco	-	-	oficial	todos	-
	45	Clubes pelo Brasil	-	-	social	todos	clubes
	47-48	Notícias de clubes	-	-	oficial	todos	-
110	9-10	A barreira do letal	Saulo Heusi e Milza Rodrigues	Abril 18	técnico	todos	genética
	11	Profissionalização da canaricultura	Otávio Machado	-	social	todos	preservação
	12-16	Peito seco não é doença	Claudio Gonçalves / Elisa de Almeida Gonçalves	-	técnico	todos	veterinário
	18-20	Seleção, seus respectivos critérios e resultados	Felipe Zabeu	-	técnico	poas	manejo
	22		Mehringer, um grande desafio em miniatura	-	técnico	porte	manejo
	26-27	Familia Corrêa - ornitologia também se transmite	Antônio Carlos Corrêa	-	social	todos	nossa gente
	28-31	Clubes pelo Brasil	-	-	social	todos	clubes
	33-34	1º Ciclo de palestras OBJO	Leonardo Antonio Pereira Monteiro	-	oficial	todos	objo
	35-36	FOB em Foco	-	-	oficial	todos	-
	40	Notícias de clubes	-	-	oficial	todos	-
111	8-11	Mulatinhos ou Mokas	Osvaldo V. de Oliveira / Ubiratan G. Alencastro	Julho 18	técnico	cor	mutação
	12-13	Criptosporidiose em aves de gaiola	Elis D. Ferrari / Ana Rita M. Nardi / Marcelo V. Meireles	técnico	todos	veterinário	
	14-16	Canários melânicos clássicos	Saulo Heusi e Milza Rodrigues	-	técnico	cor	manejo
	17-20	Tópicos genéticos	Saulo Heusi e Milza Rodrigues	-	técnico	todos	genética
	21-25	A memória genética do canário domestico	Claudio Gonçalves / Elisa de Almeida Gonçalves	-	técnico	todos	manejo
	26-28	1º Torneio de Canto Livre para canários domésticos	Claudio Gonçalves	-	social	canto	campeonato
	32	Nova perspectiva da canaricultura	Otávio Machado Barbosa	-	social	todos	opinião
	33-34	Estresse - mitos e verdades	José Mauricio Barbanti Duarte	-	técnico	todos	preservação
	35	Canaril dois irmãos	Roberto Cavalcanti Magalhães	-	social	todos	nossa gente
	36-39	Clubes pelo Brasil	-	-	social	todos	clubes
	40	Zé da esquina	Fábio Martin Rodrigues	-	social	todos	crônica
	42-43	FOB em Foco	-	-	oficial	todos	-
	44	Notícias de clubes	-	-	oficial	todos	-
112	7-14	67º Campeonato Brasileiro de Ornitologia	-	Outubro 18	técnico	todos	manejo
	15-16	Galeria dos Campeões	-	-	social	agapornis	campeonato
	17-20	Galeria dos Campeões	-	-	social	sitacídeos	campeonato
	21-30	Galeria dos Campeões	-	-	social	exóticos	campeonato
	31	Galeria dos Campeões	-	-	social	poas	campeonato
	32-58	Galeria dos Campeões	-	-	social	cor	campeonato
	59-74	Galeria dos Campeões	-	-	social	porte	campeonato
	75-76	Quimera	Vagner Bigliardi	-	técnico	todos	pesquisa
	80-81	Mortalidade de filhotes, um problema na canaricultura	Osvaldo Vitorino de Oliveira	-	técnico	todos	pesquisa
	82-83	FOB em Foco	-	-	oficial	todos	-
	84-85	Notícias de clubes	-	-	oficial	todos	-
113	8-10	Pintassilgo Siberiano - Um exótico na crista da onda	Mauro de Queiroz Garcia	Janeiro 19	técnico	exótico	standard
	11-13	Consanguinidade e a criação de canários de cor	Roberto Licciardo	-	técnico	cor	acasalamento
	14-16	Proposta Técnica de Inclusão dos Urucum Mosaico e Urucum Marfim	Álvaro Blasina / Paulo Cesar Löf	-	oficial	cor	proposta
	17	Proposta Técnica de Inclusão para Lipocrômicos Amarelos de Asa Branca	Fábio Rodrigues / Leonardo A. Monteiro / Mário H. Simões		oficial	cor	proposta
	18-19	Proposta Técnica de Inclusão do Ágata Mogno	Mauro Heineck / Rodrigo Folster Saldanha	-	oficial	cor	proposta
	20-23	O Diamante de Gould - a evolução de um pássaro que deslumbrou muitos	Lucas Aranda	-	técnico	exótico	standard
	24-28	A criação de Kakariques	Andrey Naves	-	técnico	psitacídeos	manejo
	29-31	Os canários Melânicos Clássicos na atualidade	Eduardo Martins / Leonardo Monteiro / Paulo Cesar Löf	técnico	cor	julgamento	
	32-34	Ata da reunião técnica da OBJO - Seguimento de Canários de Cor	-	-	oficial	cor	ata
	36-37	Yorkshire Canary Show 2018	-	-	social	todos	campeonato
	38-39	Habilidade Materna e outros aspectos comportamentais em canários	Otávio Machado Barbosa	-	técnico	todos	manejo
	41-42	Clubes pelo Brasil	-	-	social	todos	clubes
	43	Canaril de Aguaí recebe visita de crianças	-	-	social	todos	nossa gente
	44-45	Uma vida em comunhão com a ornitologia	-	-	social	todos	nossa gente
	48-51	FOB em Foco	-	-	oficial	todos	-
	54-56	Notícias de Clubes	-	-	oficial	todos	-
114	8-9	Categoria dos Mosaicos com asas brancas	Leonardo Monteiro	Abril 19	técnico	cor	padrão
	12-14	Canários de Cor em números - BR/18	Eduardo Martins / Leonardo Monteiro	-	técnico	cor	campeonato
	16-17	67º Campeonato Mundial COM-HN	Cairo Frossard Rodrigues da Cunhas	-	social	todos	campeonato
	18	Pallidinos	Leonardo Arcanjo	-	técnico	agapornis	manejo
	20-23	Rogetto - a nova raça italiana é oficializada pela COM	Michele Del Prete / Francesco Rossini	-	técnico	porte	standard
	26-28	Poposta para julgamento do Carduelis Cuculata (Tarin da Venezuela)	Alexandre Assis Pereira	-	oficial	exóticos	proposta
	30-31	Entraves à criação e uma proposta para a gestão de fauna!	Vanderson Matos Santana	-	social	exóticos	legislação
	32-33	Mantras da canaricultura	Roberto licciardo	-	social	todos	campeonato
	34-36	Nova raça de canário de forma e posição é apresentada para juízes	Antonio Carlos Lemo / Wladimir Silva	-	técnico	porte	standard
	38-39	Uma nova consciência para as futuras gerações	Cleiton Giovani Benetti	-	social	todos	divulgação
	40-42	Micoplasmose	Otavio Machado / Osvaldo Vitorino de Oliveira / Carolina Araújo da Fonseca		técnico	todos	veterinário
	43	Cavalheirismo na Ornitologia	-	-	social	todos	nossa gente
	44-46	FOB em Foco	-	-	oficial	todos	-
	47-48	Notícias de Clubes	-	-	oficial	todos	-
115	8-9	Mutação x Seleção - Herança genética e evolução	João F. Basile da Silva	Julho 19	técnico	cor	genética
	10-13	O básico sobre o Canário Lizard - A mágica dos rowings	Huw Evans	-	técnico	porte	standard
	14-15	Acetinado mutação	Leonardo Antonio Pereira Monteiro	-	técnico	cor	mutação

ED	PG	Título Artigo	Autor	Data	Tipo	Foco	Segmento
	16-17	Agapornis - concurso de beleza	Rodrigo Garbin	-	técnico	agapornis	concurso
	19-21	Canários de porte no Hemisfério Sul	Antonio Carlos Lemo	-	técnico	porte	standard
	24-25	Peito Negro, a mutação que "estraga" as cores básicas	Virgílio B. Scheid Filho	-	técnico	exótico	standart
	26-27	Canários de Cor - reunião Técnica	-	-	técnico	cor	reunião
	29-31	O Verdilhão: um fringilídeo Doméstico	Francesco Faggiano / Paolo Gregorutti	-	técnico	-	standard
	32-35	Boris, o mestre	Cleber Penna	-	social	todos	nossa gente
	36-37	Criação de pássaros exóticos para iniciantes	Cleiton Giovani Benetti	-	técnico	exótico	manejo
	33	12º Curso de Canaricultura - Formando criadores	Leonardo A. P. Monteiro	-	social	cor	objo
	40-41	FOB promove 1º Congresso Brasileiro de criação de Aves em ambiente doméstico		-	social	todos	congresso
	42-44	Divulgando a criação doméstica de Aves	-	-	social	todos	eventos
	46-48	Fob em Foco	-	-	oficial	todos	-
	49-50	Notícias de Clubes	-	-	oficial	todos	-
116	8-14	Brasileiro de Ornitologia leva mais de 74 mil aves à Itatiba	-	Outubro 19	técnico	todos	manejo
	15-17	Galeria dos Campeões - Agapornis	-	-	-	agapornis	galeria dos campeões
	18-20	Galeria dos Campeões - Psitacídeos	-	-	-	psitacídeos	galeria dos campeões
	21-26	Galeria dos Campeões - Exóticos	-	-	-	exóticos	galeria dos campeões
	27-56	Galeria dos Campeões - Cor	-	-	-	cor	galeria dos campeões
	57-72	Galeria dos Campeões - Porte	-	-	-	porte	galeria dos campeões
	74-77	Retenção de ovo em Agapornis Roseicollis	Cleiton Benetti	-	técnico	agapornis	genética
	78-79	Benacus	Antonio Carlos Lemo	-	técnico	porte	genética
	80	Notícias de Clubes	-	-	oficial	todos	-
117	8-10	Reprodução - Alimentação: filhotes rejeitados	Juvenal F. Perestrelo	Janeiro 20	técnico	psitacídeos	manejo
	12-13	Acasalamento entre Intensos e Nevados no Raça Espanhola	Sandro N. Gouveia	-	técnico	cor e porte	manejo
	14-15	Aves Ornamentais	Osvaldo Vitorino Oliveira	-	técnico	-	saúde
	16-17	Noções de higienização e das principais doenças em criadouros de aves	Claudia F. C. Oliveira	-	técnico	agapornis	saúde
	18-19	Problemas sanitários relacionados a erros de manejo de fezes e água	Guilherme A. M. Gonçalves	-	técnico	todos	saúde
	20-21	Mutação Bico Amarelo concorre oficialmente em 2020	-	-	técnico	cor	standard
	22-23	O canário Asa Cinza	Eduardo Martins	-	técnico	cor	standard
	24	Gloster	Cesar Garcia C. Wenceslau	-	técnico	porte	standard
	26-27	Salentino - Nova raça poderá ser oficiaiizada pela COM em janeiro/20	Antonio Carlos Lemo	-	técnico	porte	standard
	28	O básico para iniciantes	Antonio Carlos Lemo	-	técnico	todos	iniciante
	29	Formação de famílias nacriação de pássaros	Edgar Crippa	-	técnico	todos	iniciante
	30-31	Uma simples transposição didática sobre likage ou permuta fatorial	Vagner Bigliard	-	técnico	todos	genética
	32-34	O Continental Brasileiro	Antonio Carlos Lemo / Cesar G. C. Wenceslau / Charles de Almeida Ferreira / Wladimir da silva			porte	proposta
	35	Quanto pesa um canário?	A. Simas	-	social	todos	curiosidade
	36	Casal Cralos e Marlene completa 50 anos na criação de Canto Clássico	-	-	social	-	nossa gente
	37-42	Fob em Foco	-	-	oficial	todos	-
	43-45	Yorkshire Canary Show 2019 - 10 anos de Yorkshow	Paulo Cesar Martins Viana	-	oficial	porte	clubes
	45	Notícias de Clubes	-	-	oficial	todos	-
118	9-11	O canário Malinois Waterslager	Redação	Abril 20	técnico	canto	manejo
	13	Melhorando o desempenho da alimentação no plantel	João francisco Basile da Silva	-	técnico	todos	alimentação
	15-17	O canário de Cor Pérola	Edgar Crippa / Rafael Crippa	-	técnico	cor	mutação
	18-20	Norwich - O imponente inglês do condado de Norfolk	Fabiano Lamaglia	-	técnico	porte	standard
	22-23	A importância do Manon	Cleiton Giovani Benetti	-	técnico	exótico	manejo
	24-25	Julgamento de Periquitos Ondulado Australianos - Onde perdem pontos?	Artigo extraído Manual de julgamento 2014	-	técnico	Poas	julgamento
	26-27	Novas mutações e raças	Antonio Carlos Lemo	-	técnico	todos	oficial
	28-29	Relatório do Congresso OMJ 2018	Antonio Carlos Lemo / Charles de Almeida Ferreira	técnico	todos	oficial	
	31-32	Brasil Open de Clubes Especialistas	Sebastião Mário	-	social	todos	eventos
	33	Lizard Brasil Open	Cleber Penna Jr	-	socail	porte	eventos
	35-37	Melado Tenerifenho	Cleber Penna Jr	-	técnico	porte	standard
	38-39	Psitacídeos - Plumagem	Redação - artigo extraído do Manual de Psitacídeos	técnico	psitacídeos	manejo	
	40	Paixão em família	-	-	social	todos	nossa gente
	41-44	Fob em Foco	-	-	oficial	todos	-
	45	Notícias de Clubes	-	-	oficial	todos	-
119	7-9	Psitacídeos - Tópicos de julgamento | Porte • Tamanho padrão	Redação • artigo extraído do Man. de Psitacídeos	Julho 20	técnico	psitacídeos	julgamento
	10-11	Agapornis roseicollis	Túlio Reis	-	técnico	agapornis	standard
	12	O desenvolvimento do Canto	Redação - artiogo extraído do Manual de Julg. Timbrado Espanhol		técnico	canto	manejo
	13-16	Hooded	Andrey Naves	-	técnico	psitacídeos	manejo
	18-19	Padrão de perfeição para um Periquito AUstraliano	Redação - artigo extraído do Manual de Julgamento Poas		técnico	poas	standard
	20-23	Bico de Chumbo e Bico de Prata	Louis Gonissen	-	técnico	exóticos	mutação
	25-26	Bavetes e suas diferentes tonalidades de bico	Lucas Aranda	-	técnico	exóticos	standard
	27-29	Mutações Isabelinos Pasteis	Alexander Pino	-	técnico	cor	manejo
	30-33	Passepartout - A chave para as mutações	Edgar Crippa	-	técnico	cor	acasalamento
	34-36	Uma década em análise - lipocrômicos sem fator	Vagner Bigliardi	-	técnico	cor	exposição
	37	Epopeia ornitológica	-	-	social	-	nossa gente
	38	Curso de zootecnia da UFPEL	Vagner Vieira Bigliardi	-	social	todos	cursos
	39-40	Ornitologia em tempos de pandemia	Cesar Garcia Capel Wenceslaw	-	social	todos	cursos
	41	Clube Carduelis Brasil lança livro com experiência de criador de Tarins	-	-	social	exóticos	clubes
	42	Aswsociação de Ornitologia Amadora da Região de Celeiro	-	-	social	-	clubes
	43-45	Fob em Foco	-	-	oficial	todos	-
	45	Notícias de Clubes	-	-	oficial	todos	-
120	8-9	Psitacídeos - Tópicos de julgamento | Forma	Redação • artigo extraído do Man. de Psitacídeos	Outubro 20	técnico	psitacídeos	julgamento
	10-13	Canto Livre - Fibra e/ou Valentia?	Claudio Gonçalves/Telmo Laurindo/Elisa Gonçalves	-	técnico	canto	manejo
	14-15	Falando sobre Diamante Mandarim - parte 1	Ademir München	-	técnico	exóticos	standard

ED	PG	Título Artigo	Autor	Data	Tipo	Foco	Segmento
	16-17	Reprodução em ambientes controlados, o futuro das espécies	Rafael Zamora Padrón	-	social	-	conservação
	18-19	Nutrição a favor da imunidade	Mauricio dos Santos	-	técnico	todos	alimentação
	20-21	Tarim Ancestral	Alexandre A. Pereira/Cleiton G.Benetti/Virgílio B. S. Filho	-	técnico	exóticos	standard
	22-23	Intenso Shimmel - como identificá-los?	Sergio Nicolau	-	técnico	cor	reconhecimento de cores
	24-25	Canários de Porte a todo vapor • novidades para 2021	Antonio Carlos Lemo	-	técnico	porte	nomenclatura
	27	A nova raça de canto • O Cantor Espanhor	Bruno Rodrigues	-	técnico	canto	standard
	28-29	Agapornis • Como iniciar a criação	Danilo Gonsales de Faria	-	técnico	agapornis	manejo
	30-32	A memória genética do canário doméstico • parte 2	Claudio Gonçalves/Elisa de Almeida Gonçalves	-	técnico	canto	standard
	33	AOMA anuncia importante conquista para seus associados	-	-	social	-	entrevista
	34-35	O Canto Livre em tempos de reclusão	Oswaldo Hiran de Mello Moraes Filho	-	social	canto	concurso
	36	O tempo a nosso favor	Sandro N. Gouveia	-	técnico	todos	manejo
	38-40	Causos, casos e outras histórias	-	-	social	-	histórias
	41	Família unida	-	-	social	-	nossa gente
	42-43	Fob em Foco	-	-	oficial	todos	-
	45	Notícias de Clubes	-	-	oficial	todos	-
121	8-9	Psitacídeos • Bicos, patas, pés e unhas	Redação - artigo extraído do Manual de Psitacídeos	Janeiro 21	técnico	psitacídeos	julgamento
	10-12	Periquitos Topetudos e Gonden Face	Redação - artigo montado com texto extraído do Manual de Poas		técnico	poas	julgamento
	14-15	Agapornis - um show de cores	Alexandre Dopke	-	técnico	agapornis	mutação
	16-17	Falando sobre Diamante Mandarim - parte 2	Ademir München	-	técnico	exóticos	julgamento
	18-19	Diamante de Gould - Mutação (Ino)	Lucas Aranda	-	técnico	exóticos	mutação
	20-23	Bernois - Um strike difícil ou um spare possível?	Antonio Carlos Lemo	-	técnico	porte	julgamento
	24-26	Raça Espanhola - Manual de Julgamneto x Interpretação de texto	Antonio Carlos Lemo	-	técnico	porte	julgamento
	28-29	Isabelino Jaspe	Diretoria Técnica Canários de Cor OBJO/FOB	-	técnico	cor	standard
	30-31	Quantidade e qualidade	Alvaro Blasina	-	técnico	cor	julgamento
	32-35	Atletas emplumados	Claudio Gonçalves / Elisa de Almeida Gonçalves	-	técnico	canto	manejo
	36-40	Cuidando da plumagem	Claudio Gonçalves / Elisa de Almeida Gonçalves	-	técnico	canto	veterinário
	42-43	Amor de longa data	-	-	social	-	nossa gente
	44-45	Causos, casos e outras histórias	-	-	social	-	histórias
	46-48	Fob em Foco	-	-	oficial	todos	-
	49	Notícias de Clubes	-	-	oficial	todos	-
122	8-10	Psitacídeos - Apresentação e Comportamento	Redação - artigo extraído do Manual de Psitacídeos	Abril 21	técnico	psitacídeos	julgamento
	12-14	O Bluebonnet	André Ismerim	-	técnico	psitacídeos	manejo
	16-17	Periquito Ondulado Australiano - Nova mutação	Nigel Tonkin	-	técnico	poas	mutação
	18-21	Australian White Cap - Coroa Branca Australiano	Kathy Manton	-	técnico	poas	mutação
	22-23	Pomba Diamante	Rômulo Mantovani Brands / Roni Cardoso da Silva	-	técnico	exóticos	julgamento
	24-25	O Diamante Mandarim - Peito Laranja	Rômulo Mantovani Brands	-	técnico	exóticos	julgamento
	26-27	Canelas e outras mutações - Novas classes de julgamento em teste	Antônio Carlos Lemo	-	técnico	porte	julgamento
	28-30	Negro Jaspe - Cores e características	Leonardo Antônio Pereira Monteiro	-	técnico	cor	julgamento
	31-34	Benefícios do coco na nutrição	Claudio Gonçalves / Elisa de Almeida Gonçalves	-	técnico	todos	alimentação
	35-37	Iniciando no Canário de Canto Timbrado Espanhol	Rogério de Souza Pinto	-	técnico	canto	-
	38	Expert e apaixonado	-	-	social	-	nossa gente
	39-40	Causos, casos e outras histórias	-	-	social	-	histórias
	42-45	Fob em Foco	-	-	oficial	todos	-
	49	Notícias de Clubes	-	-	oficial	todos	-
123	8-9	Como obter sucesso na criação e exposição de Periquitos de Cor	Emerson J. Praes	Julho 21	técnico	poas	manejo
	10-11	Personata Albino	Edson Monteiro	-	técnico	agapornis	cruzamento
	12-13	Fundamentos gerais de julgamento de Forpus	Redação - artigo extraído do Manual de Psitacídeos	-	técnico	psitacídeos	julgamento
	14-15	Importância da suplementação natural para alimentação das aves	Matheus Hengrique / Ray Chaves	-	técnico	todos	alimentação
	16-17	Pomba Diamante - Parte 1	Rômulo Montovani Brands	-	técnico	exóticos	manejo
	18-19	O Canário Yorkshire	Bruno Pietroluongo	-	técnico	porte	história
	20-21	Lizard - Técnicas d acasalamentos	Berenilton Tito Costa	-	técnico	porte	manejo
	22-24	Isabelino Ônix, por que não?	Carlos Augusto Fonseca	-	técnico	cor	mutação
	25	Curso de qualificação técnica	Eduardo Martins / Leonardo Monteiro | Wagner Canhaci	-	oficial	cor	julgamento
	26-27	Mogno x Opalino	Diretoria Técnica Canários de Cor	-	técnico	cor	julgamento
	28-29	Como melhorar meus canários	Roberto Licciardo	-	técnico	cor	manejo
	30-31	A importância do banho	Otávio Machado Barbosa	-	técnico	todos	manejo
	33	Causos, casos e outras histórias	-	-	social	-	histórias
	34	Onde a vida e a paixão se misturam	-	-	social	-	nossa gente
	36-39	Fob em Foco	-	-	oficial	todos	-
	41	Notícias de Clubes	-	-	oficial	todos	-
124	8-9	Padrão de Julgamento Agapornis Ficheri verde	Túlio Reis	Dezembro 21	técnico	agapornis	julgamento
	10-11	Proposta de inclusão da classe "Canela e outras mutações" para a raça Lizard	Cesar Garcia Capel Wenceslau | Wladimir da Silva	-	técnico	porte	proposta
	12	Topete Alemão Vermelho Urucum	Leonardo Augusto de Barros Chiuzuli	-	técnico	porte	manejo
	13-14	Retorno triunfante	Editoria Fob	-	social	-	campeonato
	14	CBO proporciona doação da FOB ao Fundo Social de Itatiba	Editoria Fob	-	social	-	-
	16	Nova raça de canário de porte, o Pívaro, é aprovada no 69º CBO	Editoria Fob	-	social	porte	campeonato
	17	Amigas de Itatiba se reúnem virtualmente durante o 69º CBO	Editoria Fob	-	social	-	campeonato
	18-22	Galeria de fotos 69º CBO	-	-	social	-	campeonato
	23-24	Galeria dos campeões - Agapornis	-	-	-	agapornis	campeonato
	25-27	Galeria dos campeões - Psitacídeos	-	-	-	psitacídeos	campeonato
	28-35	Galeria do campeões - Exóticos	-	-	-	exóticos	campeonato
	36-50	Galeria dos campeões - Cor	-	-	-	cor	campeonato
	51-66	Galeria dos campeões - Porte	-	-	-	porte	campeonato
	68-69	Celso Ramalho recebe título de Presidente de Honra da FOB	-	-	socail	-	entrevista
	71	Causos, casos e outras histórias	-	-	social	-	histórias
	72-73	Heróis da Biodiversidade	-	-	social	-	conservação

ED	PG	Título Artigo	Autor	Data	Tipo	Foco	Segmento
	74-78	Fob em Foco	-	-	oficial	todos	-
	78	Notícias de Clubes	-	-	oficial	todos	-
125	8-9	Padrão de Julgamento - Agapornis roseicolis verde	Tulio Reis	Janeiro 22	técnico	agapornis	standard
	10-12	Diamante Mandarim, mutação mascarado	Ricardo Porto	-	técnico	exóticos	mutação
	14-16	Irish Fancy, espanholinha grande ou Fife ruim, será?	Max Revoredo	-	técnico	porte	standard
	17-23	As curvas do Norwich, estudo de forma	Charles de Almeida Ferreira	-	técnico	porte	standard
	24-25	Mutação cor, o que são?	Rodrigo Guerra Carvalheira	-	técnico	cor	genética
	26-28	Paradigmas sobre automações dentro da criação	Alexandre B. Buenos Aires	-	técnico	todos	manejo
	30-32	Entendendo os carotenóides para melhor obtenção de cor e saúde	Aleçandra Maria Maciel Isoldi/ Dr. Mauro Cesar Isoldi	-	técnico	todos	manejo
	33-34	Tipos de poleiros: sua função, cuidados e características	Ricardo Porto	-	técncio	todos	manejo
	35	Eduardo Pino, criador baiano testemunha evolução das cores em canários	-	-	social	-	nossa gente
	36-37	FOB Mulher	-	-	social	-	nossa gente
	38-39	2a Copa AORC de Periquitos padrão show	Fábio Zago Romcy /Sergio Volmir Gomes	-	social	poas	campeonato
	40	Parceria FOB e Universidade Federal de Lavras	-	-	oficial	-	parceria
	41-44	FOB em Foco	-	-	oficial	todos	-
	46	Notícias de Clubes	-	-	oficial	todos	-
126	8-9	Padrão de Julgamento - Agapornis lilianae verde	Tulio Reis	Abril 22	técnico	agapornis	standard
	10-11	Agapornis Fischeri - Não existe seleção, sem conhecer o padrão!	Alexandre Dopke	-	técnico	agapornis	standard
	12-13	Bichenov - Poephila bichenovii annulosa	João Vitor Ferreira Leite	-	técnico	exóticos	standard
	16-17	Calafate Cinza - Lonchura oryzivora	Manual de julgamento FOB	-	técnico	exóticos	standard
	18-22	As curvas do Norwich - Estudo da forma • 2a parte	Charles de Almeida Ferreira	-	técnico	porte	standard
	23-29	Canários de Canto: treinamento ou encarte?	Claudio Gonçalves/Bruno Rodrigues da Silva	-	técnico	canto	manejo
	30	Criando regras	Stella P. Ramalho	-	social	-	história
	31	Formador de campeões	-	'-	social	-	nossa gente
	32-33	FOB Mulher	-	-	social	-	nossa gente
	34	Criação de aves em ambiente doméstico é tema de palestra em Escola Estadual	-	-	social	-	escolas
	35	Curiosidade infantil	-	-	social	-	projeto
	35	Projeto educação ambiental instala viveiro de pássaros	-	-	social	-	projeto
	36	FOB e UFLA inauguram Canaril experimental para pesquisas de manejo em aves para criação em abiente doméstico	-	-	oficial	-	-
	38-39	FOB em Foco	-	-	oficial	todos	-
	40-42	Congresso de juízes OMJ	-	-	oficial	-	congresso
	43-44	Reunião Técnica Canáros de Cor 2022 - Resumo das resoluções	-	-	oficial	cor	reunião
	45	Reunião Técnica Canários de Porte 2022 - Resumo das resoluções	-	-	oficial	porte	reunião
	46	Notícias de Clubes	-	-	oficial	todos	-
127	8-19	Edição histórica	-	Julho 22	oficial	todos	-
	20-21	Padrão de Julgamento - Agapornis canus verde	Tulio Reis	-	técnico	agapornis	standard
	22-23	Cloncurry - Barnardius barnardi macgillivrayi	Juvenal Perestrelo	-	técnico	psitacídeos	standard
	26-28	A importância dos quartetos x pontuação da harmonia	Edgar Crippa	-	técnico	porte	julgamento
	30-31	Pomba Diamante - parte 2	Rômulo Montovani Brands	-	técnico	exótico	standard
	32-33	A incidência de Coccidiose em planteis de Canário-doméstico no RS	Cleiton Giovani Benetti	-	técnico	-	veterinário
	34-35	Reunião técnica Canários de Cor 2022 - Resumo da resoluções	-	-	oficial	cor	reunião
	36-37	Reunião técnica Canários de Porte 2022 - Resumo das resoluções	-	-	oficial	porte	reunião
	37	Renião técnica de Exóticos 2022	-	-	oficial	exóticos	reunião
	38-39	As mulheres estão cada vez mais presente no universo da ornitologia	-	-	social	-	nossa gente
	40	Quase um século de amor às aves	-	-	social	-	nossa gente
	41	Dedicação às aves	-	-	social	-	nossa gente
	42	FOB conquista 81 medalhas em Mundial do Chile	-	-	oficial	-	campeonato
	43-45	FOB em Foco	-	-	oficial	todos	-
128	8-13	POAs com plumagem de implantação inversa	Dr. Emerson J. Prates	Outubro 22	técnico	poas	standard
	14-16	Padrão Ideal do Periquito de Cor Brasileiro	Dr. Emerson J. Prates	-	técnico	pcor	standard
	18-19	Acasalamento de Frisados Parisienses	José Luis de Castro e Silva	-	técnico	porte	manejo
	20-22	Münchener, um eterno incompreendido	Wladimir Silva	-	técnico	porte	standard
	24	Os canários melânicos são muito mais do que melaninas	Antônio Javier Sanz	-	técnico	cor	julgamento
	26-27	O uso da cantaxantina vermelha e do orange factor na coloração de canários de porte	Antônio Carlos Lemo	-	técnico	porte	julgamento
	30-32	Eumo: mutação autossômica recessiva rebatizada e inserção de novas cores na njomenclatura dos calafates	Rodrigo G. Carvalheira/Rômulo M. Brands/Roni C. da Silva/Virgílio Balduino		técnico	exóticos	standard
	33	Viajando na maionese - Considerações sobre a postura	A. Simas	-	técnico	todos	comportamento
	34-35	Estampagem	A. Simas	-	técnico	todos	comportamento
	36-39	Exóticos - Motivos de desclassificação e ficha de pontuação de um campeonato. O que todos devem saber!	Ademir München	-	técnico	exóticos	julgamento
	40-41	As mulheres estão cada vez mais presente no universo da ornitologia	-	-	social	-	nossa gente
	42	Criador de 18 anos prova que nova geração pode criar aves com sucesso	-	-	social	-	nossa gente
	43-45	FOB em Foco	-	-	oficial	todos	-
	46	Notícias de clubes	-	-	oficial	todos	-
129	8-11	Ornitologia: criar aves é prazer que cesce nos domicílios do Brasil	Editoria FOB	Março 23	social	todos	-
	12-13	Padrão de Julçgamento Agapornis nigrigenis verde	Túlio Reis	-	técnico	agapornis	standard
	14-17	Periquitos Ondulados Australianos - Faces Negras	Prof. Dr. Emerson J. Prates	-	técncio	poas	standard
	20-21	Por onde começar se fosse hoje?	Rômulo Mantovani Brands	-	técnico	todos	iniciante
	22-23	A mudança do escuro para o claro em London Fancies	Andy Early	-	técnico	porte	standard
	24-26	London Fancy - Uma história em fotos	Andy Early	-	técnico	porte	standard
	28-29	Coloração da penas longas em melânicos	Rafael de O. Alexandre	-	técnico	cor	julgamento
	30-31	A importância dos artigos cienìificos	Sérgio Nicolau	-	técnico	todos	veterinário

ED	PG	Título Artigo	Autor	Data	Tipo	Foco	Segmento
	36-37	Um alerta para a seleção de um defeito de plumagem	Paulo César Löf	-	técncio	cor	julgamento
	38-39	FOB Mulher	-	-	social	-	nossa gente
	40	Criação por prazer	-	-	social	-	nossa gente
	41-45	FOB em Foco	-	-	oficial	-	-
	46	Notícias de Clubes	-	-	oficial	-	clubes
130	8-11	Julgamento de Periquitos Ingleses - Primeira Parte	Prof. Dr. Emerson J. Prates	Junho 23	técnico	periquito Inglês	julgamento
	12	Assitência a casais reprodutores no LPF	Rafael Zamora Padrón	-	técnico	-	manejo
	14-16	Diamante de Gould, cria direta e o uso de amas secas?	Ricardo Koszegi Ronsini	-	técncio	exótico	manejo
	17-19	Herança genética e as Leis de Mendel (1a parte)	Rodrigo Guerra Carvalheira	-	técnico	todos	genética
	20-22	Panorama do Ágata Pastel sem fator	Roberto Licciardo	-	social	cor	estatística
	24-25	Todos os itens da planilha de vaaliação são importantes	Alexander Pino	-	técnico	cor	julgamento
	26-29	Topete Alemão - Um canário de cor com topete ou uma raça de topete com cor?	Max Revorêdo	-	técnico	cor	standard
	30-31	Desmistificando as causas da pinta negra	Raquel/Guilherme/Juliano/Priscilla/Otávio Barbosa	-	técnico	todos	veterina´rio
	34-35	A influência da luz, da temperatura e da alimentação em nossos pássaros	Aleçandra M. M. Isoldi/Mauro Cesar Isoldi	-	técnico	todos	manejo
	36-37	Insolação do canaril	A. Simas	-	técnico	todos	manejo
	40-43	É Ouro	André Caldas	-	social	cor	campeonato
	44-45	FOB Mulher	-	-	social	-	nossa gente
	46	Muita história para contar	-	-	social	-	nossa gente
	47-49	FOB em Foco	-	-	oficial	-	-
	50	Notícias de Clubes	-	-	oficial	-	clubes
131	8-9	Julgamento de Periquitos Ingleses -Segunda Parte	Prof. Dr. Emerson J. Prates	Setembro 23	técnico	periquito Inglês	julgamento
	10-11	Reprodução de Calopsitas - Primeira Parte	Berilo de Souza Brum	-	técnico	psitacídeos	manejo
	12-13	Enriquecimento ambiental para psitacídeos juvenis	Rafael Zamora Padrón	-	técnico	psitacídeos	manejo
	14-15	Amas na criação dos exóticos: Oceânicos e Africanos	Lucas Aranda	-	técnico	exóticos	manejo
	17-19	Herança genética e as Leis de Mendel (2a parte)	Rodrigo Guerra Carvalheira	-	técnico	todos	genética
	20-21	Intensidade da Eumelanina	Giovani Boni Lara	-	técnico	cor	manejo
	22-23	Giros (notas) do Canto Timbrado Espanhol - 1a parte	Oswaldo Hiran de M. Filho	-	técnico	canto	julgamento
	24-25	Água canalizada para pássaros	A. Simas	-	técnico	todos	manejo
	26	Leite de papo	Sérgio Nicolau	-	técnico	todos	manejo
	27-31	Coleta de sêmen em psitacídeos e passeiriformes	Juliano/Priscilla/Otávio Barbosa	-	técnco	psitacídeos	manejo
	34-36	Comprometidos com a excelência: a jornada séria das mutações nos canários Gloster	Lucas Oliveira Mello	-	técnico	porte	manejo
	37	A importância do exame de necropsia e exame histopatológico na sanidade avícola	Atílio S. Calefi/Adriana de Siqueira	-	técnico	todos	veterinário
	38-39	FOB Mulher	-	-	social	-	nossa gente
	40	Criador de SC se planeja para estar entre os dois melhores criadores de agapornis do Brasil		-	social	-	nossa gente
	42-45	FOB em Foco	-	-	oficial	-	-
	46	Notícias de Clubes	-	-	oficial	-	clubes
132	8-10	Julgamento de Periquitos Ingleses -Terceira Parte	Prof. Dr. Emerson J. Prates	Dezembro 23	técnico	periquito Inglês	julgamento
	12-13	Reprodução de Calopsitas - Segunda Parte	Berilo de Souza Brum	-	técnico	psitacídeos	manejo
	14-15	Ágata Ônix	Eduardo Martins	-	técnico	cor	standard
	16-19	Herança genética e as Leis de Mendel (3a parte)	Rodrigo Guerra Carvalheira	-	técnico	todos	genética
	20-21	Como é difícil criar	Roberto Licciardo	-	técnico	todos	manejo
	22-24	Giros (notas) do Canto Timbrado Espanhol - 2a parte	Oswaldo Hiran de M. Filho	-	técnico	canto	julgamento
	25-27	Espectroscopia Raman Dispersiva possibilita identificação e quantificação de tipos de melanina - Ismael Galván & Alberto Jorge		-	técnico	todos	veterinário
	28-30	Uma possível nova raça de canário de porte	Antonio Carlos Lemo/ Helio Fernandes	-	técnico	porte	mutação
	31-32	Enquanto isso, na Europa, novas mutações	Antonio Carlos Lemo/ Helio Fernandes	-	técnico	porte	mutação
	34-35	FOB Mulher	-	-	social	-	nossa gente
	36	Uma vida dedicada aos canários	-	-	social	-	nossa gente
	36	Referência no Estado de Santa Catarina sente saudades da criação	-	-	social	-	nossa gente
	38-40	FOB em Foco	-	-	oficial	-	-
	39	ACCG promove ação social para beneficiar Casas André Luiz	-	-	oficial	-	clubes
133	8-11	Julgamento de Periquitos Ingleses -Quarta Parte	Prof. Dr. Emerson J. Prates	Março 24	técnico	periquito Inglês	julgamento
	12-13	A Genética e o mistério da pena preta nos canários vermelhos	Eliane Seixas	-	técnico	cor	genético
	14-16	Novas Raças - A Novidade'	Wladimir Silva	-	técnico	porte	mutações
	18-21	Giros (notas) do Canto Timbrado Espanhol - 2a parte	Oswaldo Hiran de M. Filho	-	técnico	canto	julgamento
	22	Os intrincados caminhos dos hormônios reprodutivos nas aves	Sergio Nicolau	-	técnico	todos	veterinário
	24-27	Tarim (Spinus cucullatus) - O tamanho	Roberto Jurado Medrán	-	técnico	exótico	standard
	28	FOB Mulher	-	-	social	-	nossa gente
	29	Conheça Ademir Eugênio Lopes, criador com história na ornitologia de 70 anos		-	social	-	nossa gente
	30-33	FOB em Foco	-	-	oficial	-	-

Sugestões e Alterações:

FOB - Centro de Eventos federacaoob@uol.com.br - Tel: (11) 4524.4403

Diretoria de Comunicações • revistafob@copygraph.com.br • (17) 3361.2638

FOB
FEDERAÇÃO ORNITOLÓGICA DO BRASIL

PROGRAMAS CLUBE EXPOSITOR E CLUBE SOLIDÁRIO

CLUBE EXPOSITOR

Reconhecemos que ultimamente o número de exposições abertas ao público vem gradualmente regredindo, sendo que esta iniciativa é um grande artifício para o crescimento do número de associados e para o reforço da divulgação positiva da criação de aves em ambiente doméstico. Para isso, a diretoria da Federação deseja reconhecer aqueles que se dedicam em benefício da ornitologia, sendo a participação optativa e aberta a todos os clubes que desejarem e se inscreverem através do e-mail federacaoob@uol.com.br

CONDIÇÕES

1. O clube deverá realizar anualmente um torneio ornitológico, com no mínimo 300 aves em concurso.
2. O concurso deverá ser administrado pelo sistema FOB.NET
3. O clube deverá realizar anualmente ao menos uma exposição de aves com duração mínima de 3 dias consecutivos ou 2 finais de semana.
4. A comprovação da exposição por fotos e banner do evento.
5. Convite a pelo menos uma escola de ensino infantil ou fundamental para que os alunos visitem a exposição (visita comprovada por fotos para posterior divulgação).
6. Elaboração de um artigo técnico inédito relacionado a qualquer segmento para que seja divulgado na Brasil Ornitológico.

BENEFÍCIOS

1. Desconto de 10% no valor das anilhas durante todo período do ano subsequente à realização da exposição.
2. Desconto de 10% no valor das inscrições das aves do clube no Campeonato Brasileiro do ano subsequente à realização da exposição.
3. Isenção de taxa de convocação dos juízes do Campeonato no ano subsequente à realização da exposição.
4. Sorteio entre os clubes participantes de uma isenção de anuidade do ano subsequente à realização da exposição.

FOB
FEDERAÇÃO ORNITOLÓGICA DO BRASIL

PROGRAMAS CLUBE EXPOSITOR E CLUBE SOLIDÁRIO

CLUBE SOLIDÁRIO

No cenário mundial contemporâneo temos vivenciado inúmeras transformações de ordem social que, por sua vez, se adaptam aos novos modelos de relações entre instituições, organizações e sociedade. Esta aproximação entre os interesses das organizações e os da sociedade resultam em esforços múltiplos para o cumprimento de objetivos compartilhados e revelam uma tendência de responsabilidade social, um conceito segundo o qual, as organizações decidem, numa base voluntária, contribuir para uma sociedade mais justa, norteando suas gestões não apenas para o cumprimento de interesses próprios, mas também pelo de outros detentores de interesses como, por exemplo, as comunidades locais, as autoridades públicas e a sociedade em geral. Partindo desta definição e entendendo que ações sociais promovidas pelos clubes e Federação podem gerar um impacto positivo na exposição de nossa atividade, a diretoria da FOB decidiu reconhecer e incentivar os clubes que se dedicam em benefício de uma sociedade melhor, sendo a participação optativa e aberta a todos os clubes que desejarem e se inscreverem através do e-mail federacaoob@uol.com.br

CONDIÇÕES

1. O clube deverá realizar anualmente ao menos 1 ação social (campanha de doação de alimentos, campanha do agasalho, realização de atividades socio-educativas ou atividades de conscientização ambiental coletiva, participação em programas de terapia ocupacional, etc).

2. As ações sociais realizadas deverão ser reconhecidas por entidades assistenciais ou órgãos governamentais.

3. O clube deverá realizar registro fotográfico e elaborar artigo relacionado para que o mesmo seja divulgado na Brasil Ornitológico.

OBS: no caso de doações de alimentos, a quantidade mínima para validação do programa é de 100kg. No caso da campanha do agasalho, a quantidade mínima para validação do programa é de 50 peças. Os demais casos de ações sociais deverão validados por uma comissão formada por 2 diretores e 2 presidentes de clube.

BENEFÍCIOS

1. Desconto de 5% no valor das anilhas durante todo período do ano subsequente à realização da exposição.

2. Desconto de 5% no valor das inscrições das aves do clube no Campeonato Brasileiro do ano subsequente à realização da exposição.

3. Isenção de taxa de convocação dos juízes do Campeonato no ano subsequente à realização da exposição.

4. Sorteio entre os clubes participantes de uma isenção de anuidade do ano subsequente à realização da exposição.

FOB
FEDERAÇÃO ORNITOLÓGICA DO BRASIL

PROGRAMA DE INCENTIVO AO INGRESSO DE NOVOS ASSOCIADOS - EDIÇÃO 2024

TRÊS CATEGORIAS DE ASSOCIAÇÃO

1 - Sócio iniciante: válida somente para o primeiro ano de associado novo.
1.a Taxa federativa - R$35,00 (conforme definido em Assembleia)
1.b Anilhas - Crédito de 10 anilhas para bitolas até 4,2mm ou crédito de 5 anilhas para bitolas de tamanho igual ou maior de 4,2mm;

2 - Sócio não competidor: associado pode permanecer nessa categoria indefinidamente, desde que não participe, com aves inscritas, de concursos ou exposições, com exceção dos torneios de Canto Livre e Fibra.
2.a Taxa federativa - R$35,00 (conforme definido em Assembleia)
2.b Desconto de 20% na aquisição das 30 primeiras anilhas do sócio;

3 - Sócio Padrão: as condições de taxa federativa e valores de anilhas são os definidos na Assembleia de Setembro de 2023.

A FOB é uma federação de clubes ornitológicos, para ficar sócio deve procurar o clube mais próximo de você.

Acesse no site a lista do seu Estado e procura aquele mais perto:
www.fob.org.br – clique no menu CLUBES.

Com o objetivo de incentivar o desenvolvimento e estimular a produção de artigos e vídeos técnicos

Para cada artigo selecionado e publicado a FOB vai oferecer ½ página de publicidade na Brasil Ornitológico.
Entre todos os artigos e vídeos recebidos, até 31 de dezembro de 2024, selecionados e publicados
será sorteada 1 passagem aérea para o Mundial HN 2026

Envie seu artigo para: revista@copygraph.com.br

FOB
FEDERAÇÃO ORNITOLÓGICA DO BRASIL

FOB
FEDERAÇÃO ORNITOLÓGICA DO BRASIL

ARTIGOS TÉCNICOS e VÍDEO AULAS
Regras e Premiação
De 01/01/2024 à 31/12/2024

A Federação Ornitológica do Brasil visando incentivar o desenvolvimento técnico, estimular a produção de textos técnicos, divulgar informações, orientações e dicas sob a supervisão dos diretores dos segmentos propõe uma gratificação e premiação aos autores dos artigos e vídeos selecionados.

Objetivo
Produção de artigos técnicos e vídeo aulas dos segmentos difundidos pela FOB e de medicina veterinária para a publicação na revista Brasil Ornitológico e canal FOB Brasil no Youtube.

Regras
- Artigo ou vídeo devem ser inéditos, preferencialmente original, isto é, com um conceito novo sobre um assunto, experiência ou pesquisa ainda não publicada.
- Tema: deve abordar aspectos técnicos da ornitologia nos segmentos difundidos pela FOB, como manejo, acasalamento, genética, mutações, etc.
- Identificação: deve constar na diagramação da 1a. página do artigo ou no rodapé (GC) do vídeo, em destaque, o tema ou tag a que se refere, como: Acasalamento, Alimentação, Anilhamento, Genética, Manejo, Mutações, Padrão, Reconhecimento de cores, Sexo, Veterinário, Iniciante, outros. Para artigos a palavra INÉDITO, ORIGINAL ou TRANSCRITO INTERNACIONAL, com os devidos créditos.
- Autor: constar nome e qualificação do autor ou autores, e clube de filiação, se associado de clube FOB.
- Formato:

5.a – Artigo Técnico: mínimo de 6 (seis) mil caracteres (sem espaços), máximo de 12 (doze) mil caracteres (sem espaços).

5.b – Vídeo: duração mínima de 20 min, máxima de 40 min. Serão aceitos até 2 (dois) vídeos por autor(es). Deve apresentar edição com material de apoio, como imagens de aves, infográficos ou recursos como power point ou similar, etc. O(s) autor(es) deve(m) ter disponibilidade de acompanhar e responder o chat ao vivo pelo período de publicação do vídeo até 1 (uma) hora após a estreia, em dia a ser agendado em comum acordo com o canal FOB Brasil.

- Envio: Encaminhar para o e-mail: revistafob@copygraph.com.br com o título artigo premiado.

Seleção
Serão publicados os artigos e vídeos aprovados pelos diretores técnicos da OBJO, e conselho editorial da FOB, selecionados em conformidade com os conceitos difundidos nos Manuais de Julgamento OBJO, reuniões técnicas OBJO e OMJ, e premissas do Estatuto FOB e Código de Ética OBJO.

Premiação
1 – Publicidade na revista Brasil Ornitológico: Para cada artigo e vídeo selecionado e publicado o autor ou o conjunto de autores terá direito a uma única ½ (meia) página de publicidade, não comercial, em uma das edições seguintes à publicação do artigo na revista Brasil Ornitológico. Exemplo: artigo foi publicado na revista edição 134, publicidade sairá na edição 135 ou nas próximas.
2 – Sorteio de Passagem aérea: Para cada artigo e vídeo selecionado e publicado o autor ou o conjunto de autores, desde que sócio de clube filiado à FOB, terá direito a concorrer com 1 (um) número a 1 (uma) passagem aérea para o campeonato mundial, sendo que concorrem os artigos e vídeos recebidos e publicados de 01 de janeiro de 2024 até 31 de dezembro de 2024 a ida ao Campeonato Mundial COM – Hemisfério Norte do ano de 2026.

INCENTIVO A TORNEIOS ABERTOS

TERMO DE ADESÃO

A FOB, a fim de apoiar e incentivar eventos que venham a fomentar a participação dos associados a um maior número de eventos anualmente e, oportunizando o acesso a sociedade civil de participar e conhecer melhor as alternativas do nosso hobby, disponibiliza esse incentivo a todos aos clubes em todos os seus segmentos.

O incentivo atende a dois objetivos:

- Fomento da ornitologia
- Engajamento da sociedade ao nosso hobby

(nome do clube) ……....., CNPJ …….....……..,
endereço: …….....……,
neste ato representado pelo seu Presidente …….....
vem solicitar adesão ao incentivo oferecido ao nosso evento .....…….....
a ser realizado em ……..... na cidade de .....…….....

O clube está ciente que deve atender a todos os seguintes requisitos para ter direito aos benefícios propostos a seguir:

1 - Clube filiado a FOB e sem dívidas com a federação

2 - Uso do Fob.net como software de gestão do campeonato

3 - Juízes de fora da região (juízes com residência a no mínimo 300 km do evento)

4 - Apresentar as comprovações para avaliacao ate no máximo 14 dias após o ultimo dia do evento.

Isso deverá ser feito no whatsupp (47) 99191-2570, com Mauro.

5 - O evento não receber nenhum outro tipo de incentivo FOB .

6 - **Calendário mínimo:**

1º DIA – RECEPÇÃO DOS PASSAROS

2º DIA – JULGAMENTO

3º DIA – ABERTURA AO PUBLICO E VENDAS (SABADO OU DOMINGO ATE 17 HORAS)

7 -Divulgação a criadores visando inscrição e visitação

8 -Anúncio em rádio visando visitação publica

9- Presença de autoridade publica na inauguração ou entrega de prêmios.

10 - Visitação de alunos e escola ou ação de concurso escolar tipo pinte o passarinho e concorra a prêmios.

11 - Stand de venda de pássaros e insumos

APOIO FINANCEIRO

CREDITO DE 300 REAIS A CADA 100 PASSAROS INSCRITOS

- VALOR EM PRODUTOS FOB A SEREM ABATIDOS DENTRO DO ANO FICAL 2024
- anilhas - credito em anilhas para o clube promotor
- inscrições no campeonato brasileiro – credito em inscrições ao clube promotor
- anilhas de ouro, prata e bronze confeccionadas pela fob
- páginas na BO para divulgação dos resultados
- anuidade FOB

OBSERVAÇÃO 1: Os valores dessas premiações obedecerão tabelas básicas da FOB no momento da efetivação da compra.

OBSERVAÇÃO 2: O não cumprimento de qualquer item das obrigações mínimas acima descritas implicará no não recebimento do apoio, nem total nem parcialmente.

OBSERVAÇÃO 3 : A devolução de qualquer beneficio recebido sera exigida em caso do clube incorrer em falsas provas posteriormente verificadas. Esses valores ficarão em dívida ativa junto a federação e o não pagamento ficara sujeito as penas cabíveis em estatuto.

OBSERVAÇÃO 4 : Caberá ao clube apresentar fotos / vídeos / áudios , contratos, e contatos para atestar o devido cumprimento das exigências.

_____
Presidente

FOB
FEDERAÇÃO ORNITOLÓGICA DO BRASIL

OBJO
ordem brasileira de juízes de ornitologia

MANUAIS DE JULGAMENTO

Adquira já o seu

PEDIDOS PELO WHATSAPP

11 • 98980-8592

Fob Brasil

Inscreva-se em nosso canal no Youtube

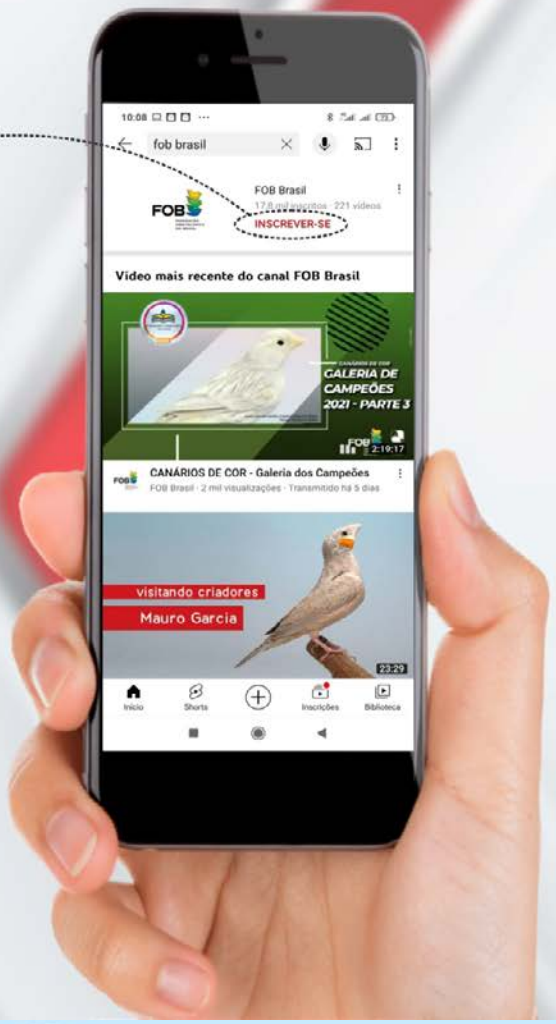

FOB

FEDERAÇÃO ORNITOLÓGICA DO BRASIL

Acompanhe nosso canal e conheça mais sobre a ornitologia

Fob filhote

Inscreva-se em nosso canal no Youtube

FOB FEDERAÇÃO ORNITOLÓGICA DO BRASIL

O FOB Filhote é um canal da plataforma YouTube / YouTube Kids com objetivo de mostrar de forma lúdica ao público infantil todas as etapas, cuidados e responsabilidade na criação de aves.

FOB FILHOTE

FOB
FEDERAÇÃO ORNITOLÓGICA DO BRASIL

UFLA
UNIVERSIDADE FEDERAL DE LAVRAS

Juntas desenvolvendo a atividade de criação de aves em ambiente doméstico.

Criatório experimental para pesquisas em ornitologia ornamental.

Em 2024, a FOB e a UFLA desenvolvem um programa de assistência técnica em 30 criadouros de canários para a coleta de dados para estudos científicos nas áreas de saúde e sanidade.

fobbrasil

gema.ufla

expo aves 2024

71º Campeonato Brasileiro de Ornitologia | **MIGUEL PEREIRA/RJ**

Etapa 1
6 a 9 de Junho

Etapa 2
20 a 28 de Julho

Pavilhão da FENART

FOB FEDERAÇÃO ORNITOLÓGICA DO BRASIL

OBJO ordem brasileira de juízes de ornitologia

CENTRO DE CRIADORES DE CANÁRIOS

2º MEGA ESPECIALISTA

MIGUEL PEREIRA UMA NOVA CIDADE GESTÃO 2021-2024

MEGA ZOO

VOLTAR A CAPA